The Daily Hebrew Journal

דער אידישער טעגעבלאט

אונזער טעלעפאן נומערן זענען
6830
6831
פריינט

אונזער אפיס איז אין 542 דאנדעס וועסט

VOLUME XVII № 7466 | Friday, December 19th, 1930 | יום ו׳, כ״ט כסלו (5-טער טאג חנוכה) פרשה מקץ, תרצ״א. | טאראנטא, פרייטאג דער 19-טער דעצעמבער | PRICE THREE CENTS

N.Y. Public Library 476 Fifth Ave. NEW YORK N.Y.
THE NEW PUBLIC LIBRARY DEC 22 1930 ASTOR, LENOX AND TILDEN FOUNDATIONS

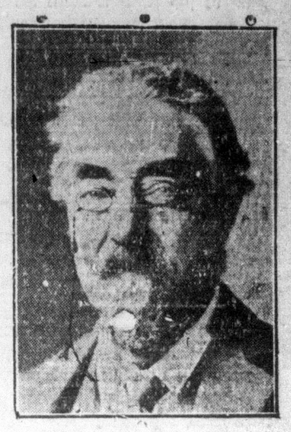

לארד פאספיעלד

וועלכער האט אפגעלייקענט אז ער שטאמט פון אידען.

ציון קאנגרעס וועט אפגעהאלטען ווערען אין צייט ניט אכטענדיג די פארהאנדלונגען

אזוי איז פארזיכערט געווארען פון דער ציוניסטישער עקזעקוטיווע. — „דזשואיש קראניקל״ זאגט פאראויס, אז א צאהל מיטגלידער פון דער ציוניסטישער עקזעקוטיווע וועלען רעזיגנירען נאך ערב דעם קאנגרעס. — רעזולטאטען פון פארהאנדלונגען צווישען אגענטור און רעגירונג ניט צופרידענשטעלענד.

לאנדאן, דעצ. 18, (איטא).

דער 17-טער ציוניסטישער וועלט־קאנגרעס וועט אפגעהאלטען ווערען אין צייט, סיי די איצטיגע צווישען דער אגענטור און דער בריטישער רעגירונג וועלען יא פארענדיגט ווערען ביז דעם 24-טען סעברואר אדער ניט. ווי באלאנט וועט דער קאנגרעס אפגעהאלטען ווערען אין דעם רערמאנטען דאטום אין קארלסבאד.

די דאזיגע אינפארמאציע וואס די „איטא״ האט היינט באקומען פון דער ציוניסטישער עקזעקוטיווע איז אין געגנזאץ צו דעם באריכט וואס איז פארעפנטליכט געווארען אין דער „דזשואיש קראניקל״, לויט וועלכען עס איז פארשטאנען געווארען אז דער קאנגרעס וועט אפגעלייגט ווערען אויב דר. וייצמאן וועט נעפינען אז די פארהאנדלונגען האבען נאך ניט דערגרייכט דעם צופרידענשטעלענדען שטאפעל ביז דעם 24-טען פעברואר.

דער „דזשואיש קראניקל״ האט דערקלערט, אז זינט די ביישואהלען אין וואהרשיינלעכקייט וואו די אפלעסטינער־פראגע איז געווען די הויפט־אישו, זענען די צוזאמענקונפטען צווישען דער אגענטור און דער רעגירונג ניט פארגעקומען אזוי אפט ווי פריהער, און די רעזולטאטען פון די פארהאנדלונגען זענען אויך ניט געווען צופרידענשטעלענד פאר ביידע צדדים.

די „קראניקל״ האט אויך פאראויס געזאגט, אז נאך איידער דער קאנגרעס וועט פארקומען וועלען א צאהל מיטגלידער פון דער ציוניסטישער עקזעקוטיווע רעזיגנירען.

לייבאר מעמבער זייל וויסען פארוואס אידען טארען ניט ארבייטען אום זונטאג אין ארץ ישראל

לאנדאן, דעצ. 18, (איטא).

דער ניי־ערוועהלטער ארבייטער דער פוטאט פון דעם לאנדאנער אידישען קוואדראל ווייטשעפעל, הרשיימס האל, האט ביי דער נעכטיגער זיצונג פון פארלאמענט, אנגעפרעגט דעם ווייצ־קאלא־ניאל מיניסטער, דרומאנד שיעלס, פארוואס דער פאלעסטינער האי־קאמישיאנער האט ארויסגעגעבען אינסטרוקציעס, לויט וועלכע די אידישע ארבייטער ביי דעם חיפה׳ער האפען קענען ניט ארבייטען זונטאג. ער האט געפרעגט אנצוגעבען מיט שריט געגען די דאזיגע אינסטרוקציעס.

דער וויצע קאלאניאל מיניסטער, שיעלס, האט געענטפערט, אז די ענגלישע רעגירונג ווייסט ניט פון די דאזיגע אינסטרוקציעס. ער האט אויך געזאגט, אז לארד פאספיעלד האט זיך געשטעלט אין פארבינדונג מיט דעם פאלעסטינער האי־קאמישיאנער וועגען דעם ענין, און ווען עס וועט דערהאלטען ווערען אן ענטפער וועט דער דאזיגער ענין באטראכט ווערען פון דעם קאלאניאל מיניסטער.

אידישע בעקער יוניאן אין גרייט אריינצומען נייע מיטגלידער

ווי מען לאזט אונז וויסען פון דער אידישער בעקער יוניאן, זענען זיי גרייט אריינצונעהמען נייע מיטגלידער אין דער יוניאן.

די וועלכע זענען גוטע בעקער־ארבייטער און ווילען אריין אין דער יוניאן, זאלען זיך היינט צוויי אזייגער בייטאג ווענדען צו דער יוניאן פארזאמלונג אינ׳ם לייבער לייסעאום.

ביי דער פארזאמלונג וועט אויך אנווזענד זיין דזשיי. זעמפארד פון שיקאגו, דער גענעראל־ארגעניזער פון דער יוניאן.

מארגען וועט פ. בימקא פארלייענען זיין נייע דראמע

מארגען 8.30 אווענט וועט דער אידישער דראמאטורג און שריפטשטעלער פ. בימקא פארלייענען זיין נייע דראמע „מארד־ביינער״, אין לאקאל פון דער אידישער קולטור געזעלשאפט (סטענדערד טעאטער בילדינג).

א גרויסער אינטעליגענטער עולם ווערט דערוואַרט.

נאסען שיסעריי באנייט אין שפאניע

בילבאא, שפאניען, דעצ. 18.

די אייזענבאן און טראמוויי־באריי־נונג אין שטאדט איז היינט איינגעצען אפגעשטעלט געווארען ווען 25 טויזענט ארבייטער האבען גענענטערט אויפ׳ן רוף פאר א גענעראל־סטרייק און האבען גע־ווארפען די ארבייט. אלס רעזולטאט פון׳ם סטרייק לענען פארגעקומען א צאל נאסען־געשלעגען צווישען פאליציי און סטרייקער.

רייטענדע פאליציי האט שטרענג באוואכט די שטאדט און אלע וועגען.

לארד פאספיעלד לייקענט באריכט אז ער שטאמט אפ פון אידען

לאנדאן, דעצ. 18. (איטא).

לארד פאספיעלד, דער ענגלישער קאלאניאל מיניסטער, האט דא, אין א סטייטמענט צו דער „איטא״, קאטעגאריש אפגעלייקענט דעם באריכט, אז ער שטאמט אפ פון אידען. די דערקלערונג, אז פאספיעלד איז פון אידישער אפשטאמונג איז די טעג געמאכט געווארען אין שיקאגא׳ער אידישער פרעסע, דורך דזשיען אראמס, א נאהענטער פריינדין פון דער פאספיעלד פאמיליע.

דער סטייטמענט, וועלכער איז אונ־טערגעשריבען געווארען פון פאספילד׳ס סעקרעטאר, לייענט זיך ווי פאלגט:

„לארד פאספילד האלט ניט, אז די באהויפטונג, אז ער איז געבוירען געווא־רען ביי ארימע־אידישע עלטערען אין ווייטשעפעל, איז אין וועלכען עס איז אופן באליידיגענד. ביי נארמאלע אומ־שטענדען וואלט איהם ניט געווען שווער אפצולייקענען די דאזיגע באהויפטונג, וועלכע איז פאלשטענדיג ניט ריכטיג.

„אין אינטערעס פון היסטאָרישען אמת, מוז לארד פאספילד מודה זיין, אז ער האט געוויסע ידיעות, וואס באווייזען, אז ניט זיינע עלטערען, ניט זיינע אור־עלטערען, און ניט אזוי ווייט ווי ער קען נאכפארשען די דורות פון וועלכע ער שטאמט, זענען ניט געווען פון דער אידי־שער ראסע אדער פון דער אידישער רע־ליגיע, זיי זענען געווען נאר געוויינליכע אנגלא־סאקסען.

פאשיסטען און קאמוניסטען קעמפען ווידער אין דייטשלאנד

בערלין, דעצ. 18.

א צאהל באנייטע צוזאמענשטויסען צווישען פאשיסטען און קאמוניסטען זע־נען היינט פארגעקומען אין, פארשידענע דייטשע שטעדט. אין גאבלענץ איז איין אופן באליידיגענד. ביי נארמאלע אומ־שטענדען וואלט איהם ניט געווען שווער אפצולייקענען די דאזיגע באהויפטונג, וועלכע איז פאלשטענדיג ניט ריכטיג.

„אין אינטערעס פון היסטאָרישען אמת, מוז לארד פאספילד מודה זיין, אז ער האט געוויסע ידיעות, וואס באווייזען, אז ניט זיינע עלטערען, ניט זיינע אור־עלטערען, און ניט אזוי ווייט ווי ער קען נאכפארשען די דורות פון וועלכע ער שטאמט, זענען ניט געווען פון דער אידי־שער ראסע אדער פון דער אידישער רע־ליגיע, זיי זענען געווען נאר געוויינליכע אנגלא־סאקסען״.

פאליציי יאגט זיך נאך 4 באנדיטען און זו כאפט זיי

די טאראנטער פאליציי האט איצט אין איהרע הענט 4 באנדיטען געגען וועלכע מען עס זענען פאראן קלאגען אז זיי האבען דורכגעפיהרט עטליכע רויבערייען אין שטאדט אין פארלויף פון די לעצטע עטליכע וואכען. צווישען די רויבערייען וואס זיי זענען באנאנגען זענען פאראן: דאס איינברעכען זיך אין דער פוטער־ווארנ סטאר פון סטען וואקער פרומע אויף קווין סטריט וועסט, וואוי סחורה אין ווערט פון $9,700 איז צוגענומען גע־ווארען דעם 6-טען דעצעמבער.

די חברה זענען באמערקט געווארען בעת זיי האבען געמאכט א פארזוך צו באריבען די לאוראַ־סיקארד סטאר אויף דזשיין און ענעט סטריט. ווען די פאליציי איז אנגעקומען צום פלאץ האבען די חברה׳לייט שוין געוואלט אנטלויפען אין דער וואַרטענדער קאר, אבער נאכדעם ווי די פאליציי האט זיך נאכגעיאגט ארום א שטונדע איבער נאכן דזשאנקשאן, זע־נען אלע פיער געכאפט געווארען, יעדע־רער באזונדער.

זיי זענען: הערי חענדערסאן, דזשא־זעף מיהען, דזשארדזש טשעמבערלין און דזשארדזש קאלבארן.

ס ט יי ט – סעקרעטאר שלאגט פאר א גייעם אימינראציאנס פלאן

וואשינגטאן, דעצ. 18.

סעקרעטערי אף סטייט הענרי ל. סטימסאן האט היינט פארגעשלאגען צו שניידען די איינוואנדערונג אין די פאר־איינינטע שטאטען אויף 90 פראצענט, וואס זאל זיין באזירט אויף דעם איצטי־גען „יישאנעל אידזשין״ מעטאד. דעם דאזיגען פארשלאג האט ער געמאכט, אנ־שטאט סענאטאר ריד׳ס פלאן צו אפשטע־לען די איינוואנדערונג אינגאנצען אויף צוויי יאר.

סטימסאן האט דערקלערט, אז די אידעאלאגיע, האט היינט דערקלערט ווירגיל מאדגעארו, דער אנריקולטור־מי־ניסטער אין פארלאמענט אלס אן ענטפער צו די פארשידענע רעדנער וועלכע האבען זיך באטייליגט אין דער דעבאטע אין דעם קעניג׳ס „מעסעדזש״.

פריישע אנטיסעמיטישע אויס־ברוכען אין דייטשלאנד

דיסעלדארף, דעצ. 18, (איטא).

שרייענדיג „ארונטער מיט די אי־דען״, האט א באנדע „נאציס״ היינט אטאקירט די עסטס ביי א באל וואס איז אראנזשירט געווארען פונ׳ם היינע־קלוב. טראץ דעם וואס וועניג אידען זענען אנ־וועזענד געווען, זענען פונדעסטוועגען אלע ליטעראטען און וויסענשאפטסלייט וואס זענען אנווזענד געווען, טעראריזירט גע־ווארען פון די קוליגאנעס.

דער אויסברוך האט אנגעהאלטען אזוי לאנג ביז די פאליציי איז אנגעקומען און האט אפגערייניגט דעם גאנצען האל.

דער קלוב האט זיך פארזאמעלט צו שאפען געלט פאר א היינע מאנומענט אין זיין געבורטס־שטאדט.

אידישע סטודענטען אין וויען פיהלען זיך באליידיגט

וויען, דעצ. 18, (איטא).

א „רעכטער״ אנטיסעמיטישער סטו־דענט, וועלכער באלאנגט צו דער דייטשער סטודענטען קערפערשאפט פון דעם קאַ־מעראַציעלען וועלט־פאלדזיש, וועט זיין דער איינציגער אפיציעלער פארטרעטער פון די דייטשע סטודענטען, איז היינט אנערקענט געווארען פונ׳ם רעקטאראט פון אוניווערזיטעט, וועלכע האט אויך ראטי־פיצירט די קאנסטיטוציע פון דער אנטי־סעמיטישער סטודענטען ארגאניזאציע.

דער רעקטאר וועט אבער אויך דער־לויבען צו גרינדען סטודענטען־ארגאניזא־ציעס לויט זייערע נאציאנאליטעטען, נאר מיט מינאריטעטען־רעכט.

די אידישע סטודענטען און אידישע פיהרער פלאנעווען צו אפעלידען אין גע־ריכט געגען די אוניווערזיטעט באאמטע פאר נאכגעבען דעם פארלאנג פון די אנ־טיסעמיטישע סטודענטען.

רומעניע וועט בלויז פארפאל־גען שלעגער אבער ניט אנטי־סעמיטיזם, זאגט מיניסטער

ווייענער אוניווערזיטעט נעהמט אן קאנסטיטוציע פון אנטי־סעמיטישע סטודענטען. — אידישע פיהרער פון עסטרייך פיהלען זיך באליידיגט. — דייטשע כוליגאנעס מאכען אי־בערפאל אויף היינע־קלוב און שלאגען אידישע קונסט־לער. — שרייען „ארונטער מיט די אידען!״.

בוקארעסט, דעצ. 18, (איטא).

די רומעניש רעגירונג וועט נעהמען שריט בלויז געגען אגרעסיווע אנטיסעמי־טען און ניט געגען דער אנטיסעמיטישער אידעאלאגיע, האט היינט דערקלערט ווירגיל מאדגעארו, דער אנריקולטור־מי־ניסטער אין פארלאמענט אלס אן ענטפער צו די פארשידענע רעדנער וועלכע האבען זיך באטייליגט אין דער דעבאטע אין דעם קעניג׳ס „מעסעדזש״.

פריישע אנטיסעמיטישע אויס־ברוכען אין דייטשלאנד

דיסעלדארף, דעצ. 18, (איטא).

שרייענדיג „ארונטער מיט די אי־דען״, האט א באנדע „נאציס״ היינט אטאקירט די עסטס ביי א באל וואס איז אראנזשירט געווארען פונ׳ם היינע־קלוב. טראץ דעם וואס וועניג אידען זענען אנ־וועזענד געווען, זענען פונדעסטוועגען אלע ליטעראטען און וויסענשאפטסלייט וואס זענען אנווזענד געווען, טעראריזירט גע־ווארען פון די קוליגאנעס.

דער אויסברוך האט אנגעהאלטען אזוי לאנג ביז די פאליציי איז אנגעקומען און האט אפגערייניגט דעם גאנצען האל.

דער קלוב האט זיך פארזאמעלט צו שאפען געלט פאר א היינע מאנומענט אין זיין געבורטס־שטאדט.

אידישע סטודענטען אין וויען פיהלען זיך באליידיגט

וויען, דעצ. 18, (איטא).

א „רעכטער״ אנטיסעמיטישער סטו־דענט, וועלכער באלאנגט צו דער דייטשער סטודענטען קערפערשאפט פון דעם קאַ־מעראַציעלען וועלט־פאלדזיש, וועט זיין דער איינציגער אפיציעלער פארטרעטער פון די דייטשע סטודענטען, איז היינט אנערקענט געווארען פונ׳ם רעקטאראט פון אוניווערזיטעט, וועלכע האט אויך ראטי־פיצירט די קאנסטיטוציע פון דער אנטי־סעמיטישער סטודענטען ארגאניזאציע.

דער רעקטאר וועט אבער אויך דער־לויבען צו גרינדען סטודענטען־ארגאניזא־

ראסקא פעררי איז אויס־צו א קבצן

האמילטאן, דעצ. 18.

דערפאר וואס ראסקא פעררי, קאן ניט באצאהלען א חוב פון $5000 צו אנ־דריא קאטאנזארעטע, וועט זיין הויז־איי־גענטום פארקויפט ווערען „פער אוקשאן״ דעם 24-טען דעצעמבער. צווישען די אר־טיקלען וואס וועלען פארקויפט ווערען אונטער׳ן האמער זענען דער טשעסטער־פיעלד סעט, דייניג־רום טיש, 6 שטולען, אן אויטאמאביל, אריענטאלישע ראגס און אויך זיין באליעבטער הונט.

יוגאסלאווישער מיניסטער באַ־שטימט אלס באריכט אפ־געבער איבער מאנדאטען

זשענעווא, דעצ. 18, (איטא).

דר. וואיאסלאוו מארינקאוויטש, דער אויסערן מיניסטער פון יוגאסלאוויע, איז היינט באשטימט געווארען אלס דער באַ־ריכט אפגעבער איבער די מאנדאטען צום פעלקער ליגע ראט, אויפ׳ן פלאץ פון הי־אלמאר פראקאפ, דער אויסערן מיניסטער פון פינלאנד, וועלכער איז מער ניט קיין מיטגליד פון ראט.

חזו וולאדאווסקי מיט זיין כאַ־דאווענט שבת ראש־חודש

חזן ב. וולאדאווסקי, צוזאמען מיט זיין כאר, וועט היינטיגען שבת־חנוכה (ראש־חודש) דאוונען מיט זיין כאר שחרית און מוסף און וועט בענשען ראש־חודש אין דער מיקאל סטריט שול.

פיער „פארקווירענע״ איינלאך זענען געפו־נען געווארען

פיער איינלאך וועמען די פאליציי און משפחה האבען ארומגעזוכט און מען האט געדענקט, אז זיי זענען ערגעץ פאר־לוירען געווארען, זענען היינט געפונען גע־ווארען געזונט און שטארק בעת זיי האבען זיך געפונען אין א הויז אויף דער האי־וועי נומער 11.

די פיער חברהלייט זענען: דאנאלד סטבבס, לארן מילס, ארטור מארקס און עלמער דייוויס. עס האט זיך ארויסגעווי־זען אז בעת זיי זענען ארומגעווזכט גע־ווארען האבען זיי נאר פארבראכט ביי א קאנצערט.

פאלעסטינער אדמיניסטראציע וועט איבערגעגעבען ווערען צום אויסלאנד׳ס מיניסטעריום

לאנדאן, דעצ. 18, (איטא).

די אויפדעקונג, אז די פאלעסטינער אדמיניסטראציע וועט איבערגעגען דער יוריסדיקציע פון קאלאניאלן אפיס צו דעם אפיס פון דעם אויסלאנד׳ס מיניס־טעריום, איז היינט געמאכט געווארען דורך דעם באוואוסטען לייבער דעפוטאט, קאמאנדיר קענוואירטהי.

דעפוטאט קענוואירטהי האט געמאכט די דאזיגע ערקלערונג בעת א רעדע וואס ער האט געהאלטען אויף א באנקעט פון העבריאישע ערציהער אין דער שטאדט האל. ער האט ערקלערט, אז דאס איז זיין איינגענער פלאן, און ער האפט, אז דער דאזיגער פלאן וועט אנגענומען ווערען דורך דער רעגיערונג. קענוואירטהי האט אויך אין זיין רעדע געזאגט, אז א סך פירער פון דער לייבער פארטיי זענען גע־גען דעם „וויסען פאפיער״.

רוטלעדזש קריגט שווערע שטראף

הערלד רוטלעדזש איז היינט פאר־משפט געווארען פון ריכטער ווידיפעלד אויף פינף יאר אין קינגסטאן פעניטע־שערי דערפאר וויל ער האט אויסגעשווינ־דעלט פון זיין באלעבאסטע די סומע פון $7,000 דורך פארשיעדענע אריגינעלע שווינדלערישע אופנים.

קומען באגענען דר. שמריהו לעווין און ווערען ארעסטירט

קישינעוו, דעצ. 18, (איטא).

א צאל ישיבה בחורים זענען דא ארעסטירט געווארען, ווען זיי האבען זיך פארזאמעלט, כדי צו מקבל פנים זיין דעם ציוניסטישען פירער דר. שמריהו לעווין, וועלכער איז אהער אנגעקומען.

די פאליציי איז נאכגעגאנגען די ישיבה בחורים, וועלכע זענען געגאנגען צו דער באן־סטאנציע און האט זיי דארט ארעסטירט. די פאליציי האט „ניט גע־וואלט גלויבען די ישיבה בחורים, אז זיי נעהען מקבל פנים זיין דעם ציוניסטישען פירער, און זיי זענען געשלאגען געווארען דורך דער פאליציי. ענדליך זענען די ישיבה בחורים באפרייט געווארען נאכ־דעם ווי הרב צירעלסאן האט אינטערווע־נירט ביי בער פאליציי.

פאליציי יאגט זיך נאך 4 באנדיטען און זו כאפט זיי

די טאראנטער פאליציי האט איצט אין איהרע הענט 4 באנדיטען געגען וועלכע מען עס זענען פאראן קלאגען אז זיי האב־בען דורכגעפיהרט עטליכע רויבערייען אין שטאדט אין פארלויף פון די לעצטע עט־ליכע וואכען. צווישען די רויבערייען וואס זיי זענען באנאנגען זענען פאראן: דאס איינברעכען זיך אין דער פוטער־ווארנ סטאר פון סטען וואקער פרומע אויף קווין סטריט וועסט, וואוי סחורה אין ווערט פון $9,700 איז צוגענומען גע־ווארען דעם 6-טען דעצעמבער.

די חברה זענען באמערקט געווארען בעת זיי האבען געמאכט א פארזוך צו באריבען די לאוראַ־סיקארד סטאר אויף דזשיין און ענעט סטריט. ווען די פאליַ־ציי איז אנגעקומען צום פלאץ האבען די חברה׳לייט שוין געוואלט אנטלויפען אין דער וואַרטענדער קאר, אבער נאכדעם ווי די פאליציי האט זיך נאכגעיאגט ארום א שטונדע איבער נאכן דזשאנקשאן, זע־נען אלע פיער געכאפט געווארען, יעדע־רער באזונדער.

זיי זענען: הערי חענדערסאן, דזשא־זעף מיהען, דזשארדזש טשעמבערלין און דזשארדזש קאלבארן.

ציון קאנגרעס וועט אפגעהאל־טען ווערען אין צייט ניט אכ־טענדיג די פארהאנדלונגען

אזוי איז פארזיכערט געווארען פון דער ציוניסטישער עקזע־קוטיווע. — „דזשואיש קראניקל״ זאגט פאראויס, אז א צאהל מיטגלידער פון דער ציוניסטישער עקזעקוטיווע וועלען רעזיגנירען נאך ערב דעם קאנגרעס. — רעזולַ־טאטען פון פארהאנדלונגען צווישען אגענטור און רעגי־רונג ניט צופרידענשטעלענד.

ביז דעם 24-טען סעברואר אדער ניט. ווי באלאנט וועט דער קאנגרעס אפגעהאלטען ווערען אין דעם רערמאנטען דאטום אין קארלסבאד.

די דאזיגע אינפארמאציע וואס די „איטא״ האט היינט באקומען פון דער ציוניסטישער עקזעקוטיווע איז אין גע־נגזאץ צו דעם באריכט וואס איז פאר־עפענטליכט געווארען אין דער „דזשואיש קראניקל״, לויט וועלכען עס איז פאר־שטאנען געווארען אז דער קאנגרעס וועט אפגעלייגט ווערען אויב דר. וייצמאן וועט נעפינען אז די פארהאנדלונגען האבען נאך ניט דערגרייכט דעם צופרידענשטע־לענדען שטאפעל ביז דעם 24-טען פעב־רואר.

דער „דזשואיש קראניקל״ האט דער־קלערט, אז זינט די ביישואהלען אין וואהרשיינלעכקייט וואו די אפלעסטינער־פראגע איז געווען די הויפט־אישו, זענען די צו־זאמענקונפטען צווישען דער אגענטור און דער רעגירונג ניט פארגעקומען אזוי אפט ווי פריהער, און די רעזולטאטען פון די פארהאנדלונגען זענען אויך ניט געווען צופרידענשטעלענד פאר ביידע צדדים.

די „קראניקל״ האט אויך פאראויס געזאגט, אז נאך איידער דער קאנגרעס וועט פארקומען וועלען א צאהל מיטגלי־דער פון דער ציוניסטישער עקזעקוטיווע רעזיגנירען.

אידישע בעקער יוניאן אין גרייט אריינצומען נייע מיטגלידער

ווי מען לאזט אונז וויסען פון דער אידישער בעקער יוניאן, זענען זיי גרייט אריינצונעהמען נייע מיטגלידער אין דער יוניאן.

די וועלכע זענען גוטע בעקער־אר־בייטער און ווילען אריין אין דער יוניאן, זאלען זיך היינט צוויי אזייגער בייטאג ווענדען צו דער יוניאן פארזאמלונג אינ׳ם לייבער לייסעאום.

ביי דער פארזאמלונג וועט אויך אנ־וועזענד זיין דזשיי. זעמפארד פון שי־קאגו, דער גענעראל־ארגעניזער פון דער יוניאן.

מארגען וועט פ. בימקא פאר־לייענען זיין נייע דראמע

מארגען 8.30 אווענט וועט דער אי־דישער דראמאטורג און שריפטשטעלער פ. בימקא פארלייענען זיין נייע דראמע „מארד־ביינער״, אין לאקאל פון דער אי־דישער קולטור געזעלשאפט (סטענדערד טעאטער בילדינג).

א גרויסער אינטעליגענטער עולם ווערט דערוואַרט.

לארד פאספיעלד לייקענט באריכט אז ער שטאמט אפ פון אידען

לאנדאן, דעצ. 18. (איטא).

לארד פאספיעלד, דער ענגלישער קאלאניאל מיניסטער, האט דא, אין א סטייטמענט צו דער „איטא״, קאטעגאריש אפגעלייקענט דעם באריכט, אז ער שטאמט אפ פון אידען. די דערקלערונג, אז פאספיעלד איז פון אידישער אפשטאַ־מונג איז די טעג געמאכט געווארען אין שיקאגא׳ער אידישער פרעסע, דורך דזשיען אראמס, א נאהענטער פריינדין פון דער פאספיעלד פאמיליע.

דער סטייטמענט, וועלכער איז אונ־טערגעשריבען געווארען פון פאספילד׳ס סעקרעטאר, לייענט זיך ווי פאלגט:

„לארד פאספילד האלט ניט, אז די באהויפטונג, אז ער איז געבוירען געווא־רען ביי ארימע־אידישע עלטערען אין ווייטשעפעל, איז אין וועלכען עס איז אופן באליידיגענד. ביי נארמאלע אומ־שטענדען וואלט איהם ניט געווען שווער אפצולייקענען די דאזיגע באהויפטונג, וועלכע איז פאלשטענדיג ניט ריכטיג.

„אין אינטערעס פון היסטאָרישען

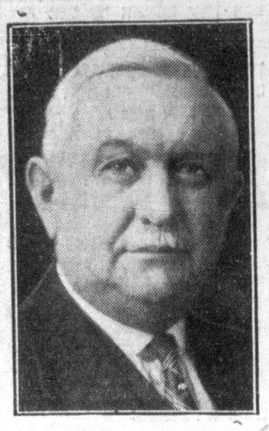

עקס־מעיאר סעם מעקבריידר

פאפולערער מעיאר קאנדידאט אין די היינטיגע וואהלען.

האי־קאמישאנערס קאמיסיע רעקאַ־מענדירט פארלייכטערונגען פאר אי־דישע און אראבישע ערד־ארבייטער

ירושלים, דעצ. 18, (איטא).

רעקאמענדאציעס צו רעדוצירען די שטייערען און צו געבען קליינע הלוואות צו די קאלאניסטען אין פאלעסטינע, זע־נען געמאכט געווארען אין דעם רעפארט פון דער קאמיסיע, וואס דער האי־קאמי־שאנער האט באשטימט אויף אויסצעפאר־שען די עקאנאמישע לאגע אין דער פאר־לעסטינער לאנדווירטשאפט, און וואס פאר א מיטלען עס זאלען אנגענומען ווע־רען כדי צו פארבעסערען די לאגע. דער דאזיגער רעפארט איז דא היינט פאר־עפענטליכט געווארען.

אין דעם רעפארט ווערט רעקאמענ־דירט, אז די פאלעסטינער רעגירונג זאל באשטימען א סומע פון פינף הונדערט טויזענט דאלאר אויף קליינע הלוואות פאר די פארמער, און אז עס זאל רעדוצירט ווערען ביז אויף זיבען און א האלב פראָ־צענט דער מעשר, וואס די קאלאניסטען דארפען אפגעבען יערעס יאר צו דער רע־גירונג. עס ווערט אויך רעקאמענדירט אז די רעגירונג זאל מאכען עקספערימענ־טאלע רעמאנסטראציעס פון בעסערע פארם־מעטאדען; אז עס זאלען געשאפען ווערען דארף־קאאפעראטיוון, און אז עס זאל עיטיוויליג פארבאטען ווערען דער איינפארט פון ווייץ.

ארבייטער רעגיערונג נעמט אן לארדן־אמענד מענט ווענען „דאי־סטאף עקט״

לאנדאן, דעצ. 18.

די לארדען האבען היינט פארציי־כענט א זיעג איבער דעם בריטישען פאר־לאמענט און דער ארבייטער רעגירונג, ווען פרעמיער מעקדאנאלד האט באשלאס־סען צו אנגענומען דעם אמענדמענט פון לארדען הויז צו פארלענגערען דעם „האי־סטאף עקט״ אויף נאך א יאר.

אונטער אנדערע אומשטענדען וואלט די רעגיערונג געדארפט רעזיגנירען נאכ־דעם ווי דער לארדען הויז האט זיך איינ־גע׳עקשנ׳ט אז דער אמענדמענט זאל אנ־נענומען ווערען אבער צוליעב דער אינ־דישער „רונדער טיש״ קאנפערענץ, האט מעקדאנאלד באשלאסען ניט צו רעזיגני־רען און בעסער צו נאכגעבען די לארדען.

היינט קומען פאר נאמינאציעס פאר מוניציפאלע קאנדידאטען

אין סיטי־האל וועלען היינט פארקו־מען די נאמינאציעס פאר די קאנדידא־טען וועלכע לויפען פאר פארשידענע מו־ניציפאלע וואהלען. בלויז צוויי מעיאר־קאנדידאטען זענען פאראן אויפ׳ן ליסט.

זיי זענען דער גוט־באקאנטער עקס־מע־יאר סעם מעקבריידר, און דער איצטיגער מעיאר, בוירט וועמפ.

מאר דער באארד אף קאנטראל זע־נען פאראן עלף קאנדידאטען, איינשלי־סענדיג קלאוד פיערס, טאמאס פאסטער, אלבערט העקער, סאמערוויל, ראבבינס, אלדערמאן וו. דזש. סטוארט, קאנטראלער סימפסאן, אלדערמאן באלענד, אלדערמאן דעמסדען, אלד. האנט און דזשארדזש קינג.

אמעריקע וועט אפעלי־רען אנטשיידונג וועגען פראהיבישאן

וואשינגטאן, דעצ. 18.

דער יוסטיץ דעפארטמענט האט באַ־קאנטגעמאכט, אז די אנטשיידונג פון דעם נואר־קער ריכטער ווילאם קלארק, דאס דער 18-טער אפענדמענט (דער פראהיבי־שאן געזעץ) איז ניט געזעצליך, וועט אפע־לירט ווערען צום העכסטען גערי־כט פון די פאראייניגטע שטאטען.

די אנטשיידונג פון דעם ריכטער האט ארויסגערופען די גרעסטע אנ־טריסוטונג צווישען די „טרוקענע״ אין אמעריקע.

טשיעף דזשאסטיס ציהט זיך צוריק

אטאוואַ, דעצ. 18,

דער סופרים קאורט אף קענעדע וועט האבען א נייעם טשיעף דזשאסטיס, ווייל לויט ווי קלאגען האבען זיך איצט פאר־שפרייט, וועט זיך דער איצטיגער הויפט־ריכטער, האנ. פ. א. אנגלין, זיך צוריק־ציהען צוליעב זיין שוואכען געזונט.

עס ווערט דערוואַרט אז האנ. יוס־טאטרי, דער איצטיגער יוסטיץ מיניסטער, וועט פארנעהמען אנגלינ׳ס פלאץ, מיט א געהאלט פון 15 טויזענט דאלאר א יאר.

רומעניע וועט בלויז פארפאל־גען שלעגער אבער ניט אנטי־סעמיטיזם, זאגט מיניסטער

ווייענער אוניווערזיטעט נעהמט אן קאנסטיטוציע פון אנטי־סעמיטישע סטודענטען. — אידישע פיהרער פון עסטרייך פיהלען זיך באליידיגט. — דייטשע כוליגאנעס מאכען אי־בערפאל אויף היינע־קלוב און שלאגען אידישע קונסט־לער. — שרייען „ארונטער מיט די אידען!״.

בוקארעסט, דעצ. 18, (איטא).

די רומעניש רעגירונג וועט נעהמען שריט בלויז געגען אגרעסיווע אנטיסעמי־טען און ניט געגען דער אנטיסעמיטישער אידעאלאגיע, האט היינט דערקלערט ווירגיל מאדגעארו, דער אנריקולטור־מי־ניסטער אין פארלאמענט אלס אן ענטפער צו די פארשידענע רעדנער וועלכע האבען זיך באטייליגט אין דער דעבאטע אין דעם קעניג׳ס „מעסעדזש״.

האי־קאמישאנערס קאמיסיע רעקאַ־מענדירט פארלייכטערונגען פאר אי־דישע און אראבישע ערד־ארבייטער

ירושלים, דעצ. 18, (איטא).

רעקאמענדאציעס צו רעדוצירען די שטייערען און צו געבען קליינע הלוואות צו די קאלאניסטען אין פאלעסטינע, זע־נען געמאכט געווארען אין דעם רעפארט פון דער קאמיסיע, וואס דער האי־קאמי־שאנער האט באשטימט אויף אויסצעפאר־שען די עקאנאמישע לאגע אין דער פאר־לעסטינער לאנדווירטשאפט, און וואס פאר א מיטלען עס זאלען אנגענומען ווע־רען כדי צו פארבעסערען די לאגע. דער דאזיגער רעפארט איז דא היינט פאר־עפענטליכט געווארען.

אין דעם רעפארט ווערט רעקאמענ־דירט, אז די פאלעסטינער רעגירונג זאל באשטימען א סומע פון פינף הונדערט טויזענט דאלאר אויף קליינע הלוואות פאר די קאלאניסטען, און אז עס זאל רעדוצירט ווערען ביז אויף זיבען און א האלב פראָ־צענט דער מעשר, וואס די קאלאניסטען דארפען אפגעבען יערעס יאר צו דער רע־גירונג. עס ווערט אויך רעקאמענדירט אז די רעגירונג זאל מאכען עקספערימענ־טאלע רעמאנסטראציעס פון בעסערע פארם־מעטאדען; אז עס זאלען געשאפען ווערען דארף־קאאפעראטיוון, און אז עס זאל עיטיוויליג פארבאטען ווערען דער איינפארט פון ווייץ.

אמעריקע וועט אפעלי־רען אנטשיידונג וועגען פראהיבישאן

וואשינגטאן, דעצ. 18.

דער יוסטיץ דעפארטמענט האט באַ־קאנטגעמאכט, אז די אנטשיידונג פון דעם נואר־קער ריכטער ווילאם קלארק, דאס דער 18-טער אפענדמענט (דער פראהיבי־שאן געזעץ) איז ניט געזעצליך, וועט אפע־לירט ווערען צום העכסטען גערי־כט פון די פאראייניגטע שטאטען.

די אנטשיידונג פון דעם ריכטער האט ארויסגערופען די גרעסטע אנ־טריסוטונג צווישען די „טרוקענע״ אין אמעריקע.

Thursday, Decem
ציון־
ארץ ישראל
ווערעמבער
ענדער
ווערטער.
ע פיס ?
אנדלונג פון
וועלינגטאן
ריט, איסט
ונדען פון 9 ביז 5
אפאינטמענטס.
רנעדזשעס
לין 5870
DURBIN
שענסטע ווערעמס.
ביליג.
מיט דער
ברוקלייד 6226
נ׳ם צה
אפען אויזענטען.
ראצענט
ווערען
טעלעפאן
עלגין 7600.