אונזער טעלעפאָן נומערן זענען
6830
6831
טרינטי

The Daily Hebrew Journal

דער אידישער טעגעבלאט

אונזער אפיס איז אין 542 דאנדעס וועסט

VOLUME XVII № 7457 | Tuesday, December 9th, 1930 | יום ג׳, י״ט כסלו, פרשה וישב, תרצ״א | טאראנטא, דינסטאג דער 9־טער דעצעמבער, 1930 | PRICE THREE CENTS

THE NEW YORK PUBLIC LIBRARY DEC 11 1930 ASTOR, LENOX AND TILDEN
N.Y. Public Library 476 Fifth Ave NEW YORK N.Y.

טויט שטראף פון רוסישע פראפעסארן פארביטן אויף 10 יאָר געפענגעניש

די אנדערע דריי וואס זענען פאר׳משפט געווארען אויף צעהן יאָר געפענגעניש, וועלען איצט דארפען זיצען בלויז 8 יאָר. — רוסלאנד זוכט ניט צו געהמען קיין נקמה פון געפאלענע און אנטוואפענטע שונאים, זאגט „ציק״.

מאסקווע, דעצ. 8.

די סאוועטען צענטראל עקזעקוטיוו קאמיטע האט היינט אומגעביטען דעם טויט־אורטייל אויף פינף פון די אכט רוסישע פראפעסארען און אינטשענירען וועלכע זענען געפונען געווארען שולדיג אין אנפיהרען א פארשווערונג געגען דער אויצטיגער באלשעוויסטישער מאכט אין רוסלאנד, אויף צעהן יאָר געפענגעניש. דאס הייסט, אנשטאט צו דערשאסען וועלען זיי 10 יאָר אין תפיסה. די איבעריגע דריי, וועלכע זענען לכתחילה פאר׳משפט געווארען אויף 10 יאָר געפענגעניש, זענען אויך באגנאדיגט געווארען טיילווייז, און זיי וועלען איצט דארפען זיצען בלויז 8 יאָר אנשטאט 10 יאָר.

אומבייטענדיג דעם אורטייל האט די „ציק״ דערקלערט, אז די פראלעטאַרישע רעגירונג זוכט ניט צו נעהמען נקמה פון נעשלאגענע און פאלשטענדיג אנטוואפענטע שונאים.

דאס אומבייטען פון דעם שווערען משפט האט אין אנטי־סאוועטישע קרייזען נאך פארשטארקט דעם חשד, אז דער דראמאטישער פראצעס איז געווען הויפט־זעכליך צוליעב פראפאגאנדע צוועקען.

ערשטער אורטייל אויפגעגעבן מען מיט באנייסטערונג

ווען דער ערשטער אורטייל, לויט וועלכען פינף פון די אכט פראפעסארען ווערען פאר׳משפט צום טויט, איז ארויסגעגעבן געווארן, האט עס ארויסגערופען גוואלדיגען ענטוזיאזם צווישען דער גרויסער מענגע נייגעריגע מענשען וועלכע זענען געשטאנען ארום געריכט און האבען געווארט אויפ׳ן אויסגאנג פון דער־צעס.

אלע מאסקווער צייטונגען זענען צעקאפט געווארען ווי מצה׳וואסער. אבער אויב דער ברייטער עולם איז אזוי שטארק נייגעריג געווען, וועגען דעם אויסגאנג פון פראצעס, איז דער הויפט־פיהרער פון די פארשווערער, פראפעסאר לאענטיף ראמזין, געבליבען קאלט און רוהיג, די גאנצע צייט.

מען דארוואַרט אז אין גיכען זאל זיך אנהויבען דער פראצעס פון צוויי טויט־זענט אנדערע קאנספיראטארס, וועלכע זענען אויך געווען פארטישט אין דער פארשווערונג.

רוסלאנד פארענטפערט זיך פאר עגגלאנד

לאנדאן, דעצ. 8.

רייט האנ. ארטור הענדערסאן, ענג־לאנד׳ס אויסערן מיניסטער, האט היינט באקאנט געמאכט אין פארלאמענט, אז רוסלאנד האט אינעשיקט אן ענטפער אויף ענגלאנד׳ס נאטע, דערפאר וואס די ענג־לישע רעגירונג איז דערמאנט געווארען ביים פראצעס פון די אכט פראפעסארען. אין איהר ענטפער פארטיידיגט זיך רוס־לאנד, אז דערמאנט געווארען איז ענג־לאנד בלויז דורך די אנגעקלאגטע, בעת די סאוועטען־רעגירונג גופא האט מיט קיין איין וואָרט אפילו ניט דערמאנט די ענגלישע רעגירונג.

סאציאליסט איינגעלא־דען צו ווערען פרע־מיער פון פראקרייך

פאריז, דעצ. 8.

פרעזידענט דומערג האט היינט איינ־געלאדען סענאטאר פיער לאוואל, אן אומ־אפהענגיגען סאציאליסט, און וועלכער איז געווען ארבייטס־מיניסטער אין דער מאדריאו רעגירונג, צו פארמירען א קאַ־בינעט. סענאטאר לואיס באַרטאו, וועל־כער האט פריהער געמאכט א פארזוך צו פארמירען א קאבינעט, האט געפונען א פאראיינטע אפּזיציע פון די ראדיקא־לען און ראדיקאל־סאציאליסטישע גרופען.

עס ווערט דערוואַרט אז לאוואל זאל מארגען פריה (היינט) צושטעלען א גאַ־ביכט צום פרעזידענט, אויב ער קאן פאר־מירען א קאבינעט אדער ניט.

„קאמזעט״ באריכטעט 5־יערינען אינ־דוסטריאליזאציע פלאן פאר די רוסישע אידען

מאסקווע, דעצ. 8. (איטא).

נאך זיבען הונדערט טויזענט אידען וועלען געפינען באשעפטיגונג אין פאב־ריקען, אדער אלס רעגירונגס־אנגע־שטעלטע, אדער אויך אלס סובסידירטע סטודענטען, אין איינקלאנג מיט דעם נייעם פינף יאריגען פלאן פאר אידען, לויט ווי עס איז היינט אנאנסירט געווא־רען פון „קאמזעט״.

ארום און ארום וועלען אין די קור־מענדע דריי יאָר פארוואנדעלט ווערען פיער הונדערט און פופציג טויזענט אי־דען אין אינדוסטריעלע ארבייטער. דער פלאן לויטעט, אז איין הונדערט און פינף און פערציג טויזענט אידען וועלען באַ־שטימט ווערען צו רעגירונגס־אמטען, און

א אידישער יונגערמאן באנעהט זעלבסטמארד אין ווייניפעג

ווייניפעג, דעצ. 8.

דרשעף הערים, 28 יאָר אלט, איז היינט פריה געפונען געווארען א געהאנ־גענער אין זיין אפיס, אין העמאנד ביל־דינג.

דער פארשטארבענער איז דער זוהן פון מר. און מרס. הערים, א גוט באקאנ־טער מאנטעאלער ציוניסט. ער איז דא געווען א פאָר יאָר צייט, אנפיהרענדיג דא א פרוויען קליידונג געשעפט.

די טראגעדיע האט עגטדעקט מר. הערים׳ס סטענאגראפיסטין, ווען זי איז אריינגעקומען אין אפיס.

די אורזאך פון זיין טויט, וואס זעהט אויס צו זיין א פאל פון זעלבסטמארד, איז ניט באוואוסט. א בריעף אדרעסירט צו זיינע עלטערן, איז געפונען געווארען ארום איהם.

קובא וועט איינפירען סוואטא־סיסטעם פאר איינוואנדערער

האוואנא, דעצ. 8. (איטא).

אימיגראציאנס באשרעגקונגען, עהנ־ליך צום איצטיגען סיסטעם פון די פאר־איינינטע שטאטען, ווערען איצט געפאלגט פון דער רעפרעזענטאנטען־הויז אין קובא, טראץ דעם וואס מען גלויבט אז דער קור־באנער סענאט וועט די דאזיגע באשרענ־קונגען ניט אנגעהמען.

נעווזעזענער דעפיוטי־מיניסטער אף לייבאר, אפעלירט אורטייל

דזשיימס באלאנטיין, דער געווזעזענער דעפיוטי מיניסטער אף לייבאר אין אנטעריא, וועלכער איז מיט א צייט צור־ריק געפונען געווארען שולדיג אויף א באשעפעניש ווערען באשאפען אהן דער הילף פון עלטערן.

די ערשטע פראבע וואס איז געמאכט געווארען אויף דעם געביעט האט זיך ארויסגעוויזען צו זיין דערפאלגרייך. לויט עס ווערט איבערגעגעבען אויז די פראבע געמאכט געווארען אויף אזא אופן: דער מארך פון א פרישגעקויפלעטער בהמה איז ארויסגענומען געווארען און עס איז דורך אן עלעקטרישען שטראם פארברענט געווארען אויף אש. דעם דאזיגען אש האט מען דערנאך אריינגעגעבען אין דער טפעציעלער מאשינקע, צוזאמען מיט גע־וויסע זאלצען, פראָטאיאן און אנדערע גור־

נייע אנטיסעמיטישע כוואליע אין רו־מעניע ערב פייערונג פון סטודענטי־שער גרינדונגס „ענוועדסערי״

בוקארעסט, דעצ. 8, (איטא).

א נייע כוואליע פון אנטיסעמיטישער אגיטאציע איז היינט אויסגעדעקט געווא־רען אין פארבינדונג מיט דער מיטוואך־דיגער פייערונג פון דער גרינדונג פון דער נאציאנאל־סטודענטישער באוועגונג. די דאזיגע פייערונג האט ארויסגערופען גרויס אומרוה צווישען די אידען אין רו־מעניען.

פאוסטערס און ליפלעטס וועלכע זע־נען אויפהעצענד געגען אידען האבען זיך היינט באוויזען אויף די גאסען, ספּעציעל ליטעראטור איז פארשפרייט געווארען צווישען די רעליגיעזע סטודענטען, אויס־פארדערונגען זיי צו אנשליסען זיך אן דער אנטי־סעמיטישער באוועגונג און טראגען די „סוואסטיקא״ צייכענס.

די פראפאגאנדע איז באזונדערס שטארק אינ׳ם אידישען געגענט פון בו־קארעסט, וואו די פאליציי האט נאך ניט איצט גים אנגענומען קיינע נייטיגע מיט־לען געגען די דאזיגע אפענע אויפהעצער, געגען אידען.

ועד־לאומי וואלען אפ־געלייגט אויף נאך א מאנאט

ירושלים, דעצ. 8, (איטא).

דער ועד־לאומי האט היינט ווידער אפגעלייגט די וואהלען פון דער „אספת הנבחרים״, פון דעם 15־טען דעצעמבער אויף דעם 15־טען יאנואר, צוליעב די ניט פארענדיגטע פארהאנדלונגען צווישען די ספרדים און די אידישע פויערים, איבער די באזונדערע באלאטען.

אוסישקין איז איינער פון די פיה־רענדע אגודידאטען פון די אלגעמיינע ציוניסטען.

ריכטער לינדזי פאר־האלטען ביז פרייטאג פאר באליידיגען א גלח

ניו יארק, דעצ. 8.

ווען עקס־דזשאדזש בען ב. לינדזי, איז היינט דערשיענען אין געריכט, אויף א קלאגע פאר שטערען א גאטעס־דינסט פון דעם בישאף וויליאם ט. מעגינג, איז ער פארהאלטען געווארען ביז פרייטאג, מר. לינדזי האט היינט אין געריכט אויך דערקלערט, אז ער וועט אנקלאגען דעם בישאף אויף „סלענדער״.

דאס דערשיינען אין געריכט איז א רעזולטאט פון א סקאנדאל וואס איז ארויסגעקומען וועגען, בעת דער עקס־ריכטער וועלכער איז א הייסער פארטיי־דיגער פון פראבע־היידאט, איז געקומען אין צוזאמענשטויס מיט׳ן בישאף, און ער האט דעם לעצטען אנגערופען לינגער. דער אויפגערעגטער עולם מתפללים, האט איהם דערפאר ארויסגעוואָרפען פון זיידר, און ער איז נאכדעם אריעסטירט געווארען.

לואיס ליפסקי געעהרט ביי באנקעט

ניו יארק, דעצ. 8, (איטא).

לואיס ליפסקי איז געכסען אוועגט געעהרט געווארען מיט א פראכטפולען באנקעט אין פארבינדונג מיט זיין דריי־סיג יעריגער אקטיוויטעט פאר׳ן אמעריי־קאנעס ציוניזם. הונדערטער געסט פון די פאראייניגטע שטאטען און קאנאדע האָ־בען זיך באטייליגט, אין באגריסונגען זע־נען געהאלטען געווארען פון פרעזידענט הוואור, נאווערנאר רוזוועלט, ליוטענאנט גאווערנאר לעהמאן, דר. חיים ווייצמאן, פעליקס וואַרבורג און אנדערע.

רוסישער אמבאסאדאר קיין דייטשלאנד, איז א איד

בערלין, דעצ. 8, (איטא).

לעאן טשיסטנוי, דער נייער רוסי־שער אמבאסאדאר קיין דייטשלאנד, איז היינט אנגעקומען אהער צו איבערנעהמען זיין נייעם אמט. ער איז הער. זהן פון ארטאדאקסישע עלטערן, און איז געבוי־רען געווארען אין פאלטאווע אין יאָר 1868.

אין קליוולאנד באשאפט מען שוין בא־שעפענישען אויף א קינסטליכען אופן

שיקאגא, דעצ. 8.

די „שיקאגא טריביון״ דרוקט היינט א באריכט פון קליוולאנד, וואו עס ווערט דערצעהלט, אז אין דער ביאלאגישער לאַ־באראטאריע פון דער קליוולאנד קליניק פאונדעישאן, איז שוין דערפונדען געווא־רען א געוויסע מאשין, וואו לעבעדיגע בלוטען ווערען באשאפען אהן דער הילף פון עלטערן.

די ערשטע פראבע וואס איז געמאכט געווארען אויף דעם געביעט האט זיך לויט עס ווערט איבערגעגעבען אויז די פראבע געמאכט געווארען אויף אזא אופן: דער מארך פון א פרישגעקויפלעטער בהמה איז ארויסגענומען געווארען און עס איז דורך אן עלעקטרישען שטראם פארברענט געווארען אויף אש. דעם דאזיגען אש האט מען דערנאך אריינגעגעבען אין דער טפעציעלער מאשינקע, צוזאמען מיט גע־וויסע זאלצען, פראָטאיאן און אנדערע גור־

נעשלעג צווישען פא־ליציי און די טעקסטיל־סטרייקערס איז ווירדזשיניא

דענוויל, ווירדזשיניא, דעצ. 8.

באיאָנעטען און געד־באמבעס זענען געגנוצט געווארען פון דער פאליציי, ווען א פארזוך איז געמאכט געווארען צו צע־טרייבען א פארזאמלונג פון טעקסטיל־סטרייקערס. אלס רעזולטאט פונ׳ם גע־שלעג זענען 34 סטרייקערס ארעסטירט געווארען, צווישען וועלכע עס זענען אויך פאראן א סך פרויען.

די ריוועריידל טעקסטיל מילס פיר־מע גרייט זיך צו ארויסזואָרפען אלע סטרייקערס פון די וואוינונגען וועלכע באַ־לאנגען צו דער פירמע.

עמווירדזשענסי לאון פאנד האט היינט די צווייטע קאנפערענץ אין ציון האל

היינט אוועגט וועט אין ציון האל פארקומען די צווייטע קאנפערענץ איינ־גערופען פונ׳ם „עמווירדזשענסי לאון פאנד״. און אלע דעלעגאטען זענען גע־בעטען צו זיין אין צייט.

ארגאניזאציעס וועלכע זענען נאך ניט פארטראטען, זענען געבעטען צו שי־קען זייערע דעלעגאטען היינט אוועגט, ווען עס וועט דיסקוטירט ווערען דער פו־לער פלאן פון ארבייט, ווי אזוי צו שאַ־פען די צוואנציג טויזענט דאלאר.

די טוער פונ׳ם פאנד דריקען אויך אויס א ספּעציעלען דאנק צו מר. ריידער און מר. געבערטיג, אויף וועמענ׳ס איני־ציאטיוו די מיקאל סטריט שול האט גע־נעבען אזא שענהנג ביישטייערונג פאר׳ן פאנד.

פארהאנדלונגען צווי־שען אגענטור און דער רעגירונג ווידער אפגעליינט

לאנדאן, דעצ. 8, (איטא).

די פארטרעטער פון דער בריטישער רעגירונג האבען ביי דער לעצטער קאנ־פערענץ־פאראזאמלונג מיט פארטרעטער פון דער אידישער אגענטור, פארלאנגט אז די אגענטור זאל צושטעלען דעטאַ־לירטע קאנקרעטע פארשלאגען בנוגע דעם ענטוויקלונגס־פלאן און דער אימיגראציע.

די קאנפערענץ איז דאריבער ווידער אפגעלייגט געווארען ביז קומענדען מאנ־טאג, ווען די אידישע אגענטור וועט זיין גרייט צו צושטעלען איהרע פארשלאגען.

קרוב צו 3000 אידישע אימיג־ראנטען אריינגעקומען אין אמעריקע

וואשינגטאן, דעצ. 8, (איטא).

2863 אידישע אימיגראנטען זענען אריינגעקומען אין די פאראייניגטע שטאַ־טען פון יולי 1־טען ביז אָקטאָבער 31־טען.

א אידישער יונגערמאן באנעהט זעלבסטמארד אין ווייניפעג

ווייניפעג, דעצ. 8.

דרשעף הערים, 28 יאָר אלט, איז היינט פריה געפונען געווארען א געהאנ־גענער אין זיין אפיס, אין העמאנד ביל־דינג.

דער פארשטארבענער איז דער זוהן פון מר. און מרס. הערים, א גוט באקאנ־טער מאנטעאלער ציוניסט. ער איז דא געווען א פאָר יאָר צייט, אנפיהרענדיג דא א פרוויען קליידונג געשעפט.

די טראגעדיע האט עגטדעקט מר. הערים׳ס סטענאגראפיסטין, ווען זי איז אריינגעקומען אין אפיס.

די אורזאך פון זיין טויט, וואס זעהט אויס צו זיין א פאל פון זעלבסטמארד, איז ניט באוואוסט. א בריעף אדרעסירט צו זיינע עלטערן, איז געפונען געווארען ארום איהם.

אין טאראנטא׳ר סיטי־האל טראכט מען אויך וועגען דעפארטירען ארבייטסלאזע אויסלענדער

איז פארבינדונג מיט דער באוועגונג וואס איז אנגעהויבען געווארען איבער נאנץ קאנאדע צו דעפארטירען פון לאנד יעדען ארבייטסלאזען וועלכער איז וועניי־נער ווי פינף יאָר אין לאנד, און וועלכער באקומט שטארטישע הילף, איז אן אנ־פראגע אויך געמאכט געווארען אין היגען סיטי האל צו דעם ספּעציעלען קאמיטעט וועלכער האט צו טאָן מיט אויסטיילען די הילף פאר ארבייטסלאזע, וועגען די פלעגער וואס דער דאזיגער קאמיטעט האט איצט, אין באצוג צו דער דעפאר־פאציע פון אויסלענדער וועלכע באקומען שטאדטישע הילף.

זון דערשיסט פאטער דורך־א צופאל

אריליא, דעצ. 8.

דורך אן אומגליקליכען צופאל איז היינט דערשאסען געווארען אויף טויט דער פופציג יאריגער הערני קעטקארט, פון סיבריי, אנט., בעת ער און זיין 17 יאריגער זוהן הענרי, האבען זיך ארויס־געלאזען אין וואלד, אויף יאגד.

בעת ביידע זענען ארומגענאנגען אי־בער׳ן וואלד, האט דער ביקס אויף דער פלייאַ פון דעם יונגען הענרי פלוצלונג אויסגעשאסען און האט געטראפען זיין פאטער אין האַרצען, פון וואס ער איז באלד אנדערגעפאלען טויט.

שטארק דערשלאגען איז דער זוהן געקומען צו די נאָהענטסטע שכנים און האט זיי דערצעהלט וועגען דער טראגע־דיע.

האנדעל מיט רויען נאלד איז א פארברעכן

דזשאזעף מ. וויגליאטי, דער פרעזי־דענט פון פדיוואטער באנק אין דעטראָיט, און דזשאזעף כרונא, ביידע איטאליענער, זענען געכטען פארגעבראכט געווארען אין טאראנטאר פאָליס־קאורט פאר מעדזשיס־טריים דזשאנס, אויף א קלאגע אז זיי האבען ביי זיך רויע שטיקער גאלד, וואס זענען ארויסגע׳ננב׳עט פון די קאנאדער מינען, און זענען געפונען געווארען שול־דיג אויף „האי־גריידינג״. זיי זענען פאר־האלטען געווארען ביז דעם 19־טען דע־צעמבער אהן בעיל.

וויגליאטי האט דערצעהלט, אז ער האט געקויפט די גאלד פון א קאנאדער רעגירונגס־אנגעשטעלטען מיט׳ן נאמען סטרענדזיש, פון סאוט פארקוואַיי.

טאראנטא וועט געבען גרויסארטיגען קבלת־פנים פאר ד. בן־גוריון

טראצדעם וואס ד. בן גוריון׳ס צייט אין אמעריקא איז זעהר באגרעניצט, איז געלונגען דעם היגען געווערקשאפטען קאָ־מיטעט צו באקומען דעם באקאנטען פיה־רער פון דער „הסתדרות״, אז ער זאל באזוכען טראַאנטא וועגינגסטענס פאר איין טאָג, און א פראכטפולער קבלת פנים ווערט יעצט פאר איהם צוגעגרייט.

בן גוריון וועט באזוכען טאראנטא דינסטאג דעם 23־טען דעצעמבער, און דער קבלת פנים וועט זיין אין סטענדערד טעאטער.

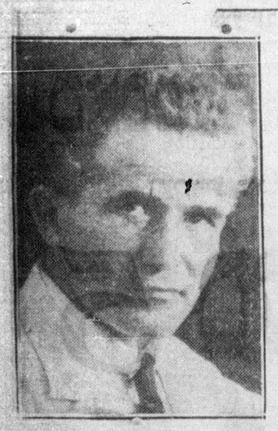

ד. בן־גוריון

די צעירי־ציון וועלען שטיצען ווייצמאנ׳ס פאליטיק

קליוולאנד, דעצ. 8, (איטא).

די צעירי־ציון קאנווענשאן וואָ־ווערט דא אפגעהאלטען האט אנגענומען א רעזאלוציע שטיצענדיג ווייצמאנ׳ען און זיין פאליטיק ביים קומענדען קאנגרעס, און געמפען פאר זיינע פאליסיס. אנדער־רע רעזאלוציעס פארערען צו עטאבלירען חלוצים־פארמעס אין אמעריקע, כדי צו צוגרייטען די יוגענט פאר ארבייט אין פאלעסטינע.

א רעזאלוציע איז אויך אנגענומען געווארען געגען „וויסען פאפיער״.

פראפעסאר איינשטיין האלט ניט פון עטיקעט

שיף בעלגנלאנד, דעצ. 8, (איטא).

איינגאריעדנדיג די אנגענומענע פארערונגען צו אנטאן זיך אין א צי־לינדער און א טאקסידא, האט איינ־שטיין געכטען געגעסען זיין דינער אין א פשוט׳ען ברוין־געקעסטעלטען סוט. „פאר מיר זענען קיין פארמעלע קליידער ניט נויטיג״, האט ער גע־זאגט, „און איך קען ניט איינזעהן ווארום איך קאן ניט עסען דוקא אין די פשוט׳ע קליידער״, האט ער גע־פרעגט נאיוו.

ווען מען האט איהם געפרעגט אויב ער וועט אויך איינגאריעדן צו אנטאן אין אוועגט דעם ספּעציעלען גארניטור, האט ער צוריק־געפרעגט: „און אז יא, וועט מען מיר דען ארויסוואר־פען״.

אין דער צווישען־צייט האט ער געהאלטען אין אויפוואָרפען ציפער אויף קליינע שטיקלאך פאפיער.

ווינקער פלינער זויל א דיקטאטור אין עגגלאנד

לאנדאן, דעצ. 8.

אין א מאניפעסט וואס איז ארויס־געגעבען געווארען פון סער אסוואלד מאזלי, איינער פון די פיהרער פון דעם לינקען פלינעל אין דער בריטישער אר־בייטער פארטיי, דערקלערט ער, אז עגג־לאנד׳ס פארלאמענטארישע מאשין איז אונטעהיג צו ספּאראוון זיך מיט דער איצ־טיגער סיטואציע, און ער פארלאנגט אז אין עגגלאנד זאל איינגעפיהרט ווערען א דיקטאטור.

ער שלאגט פאר אז די גאנצע מאכט פון לאנד זאל איבערגעגעבען ווערען צו א מאכטיגען פון פינף, און דער דאזיגער קאבינעט זאל אלעס טאָן אונגעשטערט.

עגגלאנד אין שרעק איבער פאגע־עפידעמיע

לאנדאן, דעצ. 8.

די פאגע געפאהר וועלכע האט לעצ־טע וואָך אוועקגערופען אין בעלגיען 67 מענשליכע לעבענס און האט אוועקגע־הנג׳עט א סך בהמות, פערד, שאף און ריינדער, איז נאך אלץ ניט פאראיבער, און נאנץ באזונדערס איז איצט אנגעשראָקען די באפעלקערונג פון עגגלאנד, וואו אן עפידעמיע אויף „קעטל״ איז נאר־וואס אויסגעבראכען.

די פאגע איז פארציינען איבער דעם געגענט פון יארקשייר, נראסמאונט און אנדערע ערטער, און לעצטען זונטאג איז באריכטעט געווארען וועגען צעהן בהמות וואס זענען אין מיטען העלען טאג אוועק־געפאלען.

ווינקער לינגער זויל א דיקטאטור אין עגגלאנד

לאנדאן, דעצ. 8.

אין א מאניפעסט וואס איז ארויס־געגעבען געווארען פון סער אסוואלד מאזלי, איינער פון די פיהרער פון דעם לינקען פלינעל אין דער בריטישער אר־בייטער פארטיי, דערקלערט ער, אז עגג־לאנד׳ס פארלאמענטארישע מאשין איז אונטעהיג צו ספּאראוון זיך מיט דער איצ־טיגער סיטואציע, און ער פארלאנגט אז אין עגגלאנד זאל איינגעפיהרט ווערען א דיקטאטור.

ער שלאגט פאר אז די גאנצע מאכט פון לאנד זאל איבערגעגעבען ווערען צו א מאכטיגען פון פינף, און דער דאזיגער קאבינעט זאל אלעס טאָן אונגעשטערט.

עגגלאנד אין שרעק איבער פאגע־עפידעמיע

לאנדאן, דעצ. 8.

די פאגע געפאהר וועלכע האט לעצ־טע וואָך אוועקגערופען אין בעלגיען 67 מענשליכע לעבענס און האט אוועקגע־הנג׳עט א סך בהמות, פערד, שאף און ריינדער, איז נאך אלץ ניט פאראיבער, און נאנץ באזונדערס איז איצט אנגעשראָקען די באפעלקערונג פון עגגלאנד, וואו אן עפידעמיע אויף „קעטל״ איז נאר־וואס אויסגעבראכען.

די פאגע איז פארציינען איבער דעם געגענט פון יארקשייר, נראסמאונט און אנדערע ערטער, און לעצטען זונטאג איז באריכטעט געווארען וועגען צעהן בהמות וואס זענען אין מיטען העלען טאג אוועק־געפאלען.

ווינקער פלינער זויל א דיקטאטור אין עגגלאנד

לאנדאן, דעצ. 8.

אין א מאניפעסט וואס איז ארויס־געגעבען געווארען פון סער אסוואלד מאזלי, איינער פון די פיהרער פון דעם לינקען פלינעל אין דער בריטישער אר־בייטער פארטיי, דערקלערט ער, אז עגג־לאנד׳ס פארלאמענטארישע מאשין איז אונטעהיג צו ספּאראוון זיך מיט דער איצ־טיגער סיטואציע, און ער פארלאנגט אז אין עגגלאנד זאל איינגעפיהרט ווערען א דיקטאטור.

ער שלאגט פאר אז די גאנצע מאכט פון לאנד זאל איבערגעגעבען ווערען צו א מאכטיגען פון פינף, און דער דאזיגער קאבינעט זאל אלעס טאָן אונגעשטערט.

עגגלאנד אין שרעק איבער פאגע־עפידעמיע

לאנדאן, דעצ. 8.

די פאגע געפאהר וועלכע האט לעצ־טע וואָך אוועקגערופען אין בעלגיען 67 מענשליכע לעבענס און האט אוועקגע־הנג׳עט א סך בהמות, פערד, שאף און ריינדער, איז נאך אלץ ניט פאראיבער, און נאנץ באזונדערס איז איצט אנגעשראָקען די באפעלקערונג פון עגגלאנד, וואו אן עפידעמיע אויף „קעטל״ איז נאר־וואס אויסגעבראכען.

די פאגע איז פארציינען איבער דעם געגענט פון יארקשייר, נראסמאונט און אנדערע ערטער, און לעצטען זונטאג איז באריכטעט געווארען וועגען צעהן בהמות וואס זענען אין מיטען העלען טאג אוועק־געפאלען.