The Daily Hebrew Journal

דער אידישער זשורנאל

אונזערע טעלעפאן נומערן זענען: 6830 / 6831 מרינטי

אונזער אפיס איז אין 542 דאנדעס וועסט

VOLUME XVII No 7366 | Thursday, July 31, 1930 | יום ה׳ ו׳ אב, פרשת דברים, תר״צ | טאראנטא ... יולי, 1930 | PRICE THREE CENTS

N Y Public Library 476 Fifth Ave NEW YORK N Y

THE NEW YORK PUBLIC LIBRARY AUG 5 1930 ASTOR, LENOX AND TILDEN FOUNDATIONS

אר-100 איז שוין ביי די ברענען פון סענעדע, וועט לאנדען ארום מאנטרעאל היינט 8 אוועגט

גרעסטע ענגלישע לופט־שיף מאכט דורך די רייזע איבערן אטלאנטיק אויף א וואונדער־בארען אופן. — האט בלויז פארנוצט איין פינפטעל פון איהר געזאלץ. — שטעהט אין פארבינדונג מיט לופט־פעלד ארום מאנטרעאל און מיט שיפען אויפ׳ן ים.

אטאווא, יולי 31.

א דראטלאזע טעלעגראמע וועלכע איז דא דערהאלטען געווארען היינט פאר־טאג מעלדעט, אז די לופט־שיף אר־100 איז ניט ווייט פון בעל אייל, און עס ווערט דערווארטעט אז די לופט־שיף וועט לאנדען ארום מאנטרעאל צווישען 4 און 5 אזייגער היינט פארנאכט.

מאנטרעאל, יולי 30.

די פאסאזשיר שיף „עמפרעס אף פרענס״ האט היינט באריכטעט, אז זי האט היינט נאכמיטאג געזעהן די ענגלי־שע לופט־שיף אר־100 וועלכע איז אויפ׳ן וועג נאך קענעדע, 260 מייל מזרח פון בעל אייל. די „עמפרעס אף פרענס״ איז אויפ׳ן וועג פון סאוטהעמפטאן נאך קווי־בעק.

די אר־100 דערנעהנטערט זיך צו די ברעגען פון קענעדע. די ערגסטע טייל פון דער רייזע איז די לופט־שיף איבער־געקומען. דעך וועטער אויפ׳ן ים איז ניט געווען זעהר קיין גינסטיגער, און דער מאמאנדיר פון דער לופט־שיף דערווארטעט צו לאנדען אין מאנטרעאל ניט שפע־טער ווי מארגען (היינט דאנערשטאג), 8 אזייגער פארנאכט.

פון בעל־אייל האט די לופט־שיף א גאנץ גלייכע רייזע איבער׳ן סט. לאורענס דורך קוויבעק נאך מאנטרעאל.

אין מאנטרעאל איז אלעס גרייט אויפצונעהמען די לופט־שיף. די לופט־פליהער אויטאריטעטען וועלכע געפינען זיך אין מאנטרעאל דערקלערען, אז די לופט־שיף וועט מעגליך לאנדען 6 אזיי־גער פארנאכט, אבער מען גלייבט אז די שיף וועט פריהער ניט לאנדען פאר 8 אזייגער אין אוועגט.

פון לאנדאן באריכטעט דער לופט־מיניסטעריום, אז די לופט־שיף אר־100 זאל זיך דערנעהנטערען צו לאנד 4 אזיי־גער דאנערשטאג פארטאג. די לופט־שיף איז געשטאנען אין דראטלאזער פארבינ־דונג מיט בעל אייל און מיט דער פא־סאזשיר שיף „עמפרעס אף פרענס״.

אין די טעלעגראמען וועלכע די אר־100 האט אריינגעשיקט מעלדעט זי, אז די רייזע איבער׳ן ים איז געווען זעהר אן אינטערעסאנטע. די מאטארען ארבייטען וואונדערבאר אהן וועלכער עס איז שטע־רונג, און אז בלויז איין פינפטעל פון גע־זאלץ איז ביז היינט פארברויכט געווא־רען.

די סיגנאלען וועלכע זענען היינט אריינגעשיקט געווארען פון דער אר־100 זענען אויפגענומען געווארען אין ניו פאונדלענד.

וועטער איז גוט

סט. דזשאהן, ניו פאונדלענד, יולי 30.

די וועטער ביורא האט היינט אנאי־סירט, אז דער וועטער איבער ניו פאונד־לענד און לאבראדאר וועט זיין א זעהר גינסטיגער פאר דער אר־100. אויף דעם טייל פון אטלאנטיק וועלכען די ענגלישע לופט־שיף דארף דורכמאכען, בלאזט א מערב ווינט, און דאס איז צו גונסטיגן פון דער לופט־שיף, ווייל זי געהט צו מזרח.

די אר־100 וועט אין ניופאונדלענד ניט געזעהן ווערען, סיידען זי וועט ענדע־רען די ליניע פון איהר רייזע.

לופט־שיף ווערט דערווארטעט אין צייט

מאנטרעאל, יולי 30.

עקספערט וועטער מענשען און רע־גירונגס לופט־עקספערטען וועלכע וואר־טען אין סט. יובערט לופט־פארט אויפ׳ן צונעהמען די ענגלישע לופטשיף, האבען היינט שפעט פארנאכט דערקלערהט, אז זיי דערווארטען די לופט־שיף זאל לאנדען צווישען 6 און 8 אזייגער דאנערשטאג פארנאכט. דער אפיציעלער קבלת פנים פאר די אפיצערען און קאמאנדיר פון דער לופט־שיף וועט פארקומען אין מאנטרעאל שבת 3 אזייגער נאכמיטאג. אין דעם קבלת פנים וועלען זיך באטייליגען די פראמינענטסטע מענשען פון לאנד.

אזוי שנעל ווי די לופט־שיף וועט פליהען איבער׳ן לאנד וועט זי זיך שטע־לען אין פארבינדונג מיט דער סט. יובערט לופט־פעלד. און וועט נעבען אינפורמ־ציעס ווי אזוי די לופט־שיף אויפצונעה־מען. שוין יעצט נעהמט די ראדיא סטאנ־ציע אויף דער סט. יובערט לופט־פעלד אויף טעלעגראמען פון דער ענגלישער לופט־שיף, אין וועלכע די שיף לאזט ווי־סען וועגען איהר פראגרעס. די עטליכע טעלעגראטען וועלכע די הינע לופט־סטאנציע האט אויסגעכאפט, אין געווען ווען די אר־100 איז געווען אויפ׳ן מיטען פון אטלאנטיק.

שיף מיידט אויס שלעכטע פלעצער

די ענגלישע לופט־שיף אר־100 וועל־כע מאכט די רייזע פון ענגלאנד נאך קענעדע, איז געפליגען איבער׳ן אטלאנ־טיק אויף איהר פריהער אנגעצייכנע־טער ליניע, בלויז פון צייט צו צייט האט זי זיך אפגעקעהרט אום אויסצומיידען שטורם ווינטען און געפעהרליכע פלעצער אין דער לופט, ניט ווייל זי האט פאר די דאזיגע פלעצער טראא געהאט, די לופט־שיף איז שטארק גענוג איבערצוטראגען יעדען וועטער, אבער דער קאמאנדיר האט ניט געוואלט שטעלען די שיף צו קיין צו שארפער פראבע אויף איהר ערשטער רייזע.

די רייזע פון דער אר־100 ווערט בעאכטעט פון דער גאנצער ענגלישער וועלט, ווייל דאס איז די ערשטע פראבע פאר א קאמערציעלער לופט־פארבינדונג צווישען ענגלאנד און קענעדע.

נעווזענער ריכטער פארמשפט צו 6 יאר געפענגניש

ניו יארק, יולי 30.

וו. בערנארד וואז, דער געווענער ריכטער פון קינגס קאונטי קאורט, איז היינט פאר׳משפט געווארען צו 6 יאר גע־פענגניש פאר שווינדעל, און צוואמענ־האנג מיט׳ן באנקראט פון דער קאלאמ־ביא פינאנץ קארפאריישאן.

די איבעריגע וועלכע זענען גע׳משפט געווארען צוזאמען מיט׳ן ריכטער זענען פאר׳משפט געווארען צו פארשיידענע טערמינען: סעמועל שובמאן, צו 5 יאר; הערי קרוסא, 2 יאר; אייבראהם ריימאנד, א יאר, און דזשאזעף בארמאק, א יאר.

אונגארן שפייזט ביהנען מיט צוקער

בודאפעסט, יולי 30.

זעקס פראבט וואגאנען צוקער איז צו־טיילט געווארען צו הונגערינע ביהנען אין אונגארן.

צוליעב דעם זעהר טרוקענעם וועטער וואקסען קיין בלומען ניט, און די ביהנען האבען ניט פון וואס צו „פאבריצירען״ האניג, האט מען זיי גענעבען צוקער.

פארעסטינער אדמיני־סטראציע זוכט צו מא־כען שלום צווישען די אידען און אראבער

ירושלים, יולי 30.

די פאלעסטינער רעגירונג מאכט אלע אנשטרענגונגען צו א־אנזשירן א פריד־ליכע פארשטענדיגונג צווישען די אראב־בער און די אידען וועגען כותל מערבי, איידער די נאציאנען לייגע כותל מערבי קאמיסיע וועט פארעפענטליכען איהר ענטשיידונג. צוליעב דעם ראזיגען צוועק האט די פאלעסטינער אדמיניסטראציע פארראופען א קאנפערענץ צו וועלכער עס זענען איינגערופען געווארען פראמינענטע אידען און אראבער.

צו דער הילף פון דער רעגירונג זע־נען צוגעקומען איינפלוסרייכע אידען און אראבער וועלכע זענען פאראינטערעסירט צו ענדיגען דעם סכסוד צווישען די אי־דען און די אראבער איבער דער כותל מערבי.

ערענסטע קלאגען גע־גען מונים אנקלאגער

סאן פראנציסקא, יולי 30.

דזשאהן מעקדאנאלד, דער געווען־ער הויפט עדות נגען וואדען בילינגס און טאם מוני, איז היינט ווייטער אויסגע־פרעגט געווארען פון סופרים קאורט.

מעקדאנאלד האט דערקלערהט, אז דער וועטער איבער ניו פאונד־לענד און לאבראדאר וועט זיין א זעהר גינסטיגער פאר דער אר־100. אויף דעם טייל פון אטלאנטיק וועלכען די ענגלישע לופט־שיף דארף דורכמאכען, בלאזט א מערב ווינט, און דאס איז צו גונסטיגן פון דער לופט־שיף, ווייל זי געהט צו מזרח.

פארעסטינער אדמיני־סטראציע זוכט צו מא־כען שלום צווישען די אידען און אראבער

ירושלים, יולי 30.

די פאלעסטינער רעגירונג מאכט אלע אנשטרענגונגען צו א־אנזשירן א פריד־ליכע פארשטענדיגונג צווישען די אראב־בער און די אידען וועגען כותל מערבי, איידער די נאציאנען לייגע כותל מערבי קאמיסיע וועט פארעפענטליכען איהר ענטשיידונג. צוליעב דעם ראזיגען צוועק האט די פאלעסטינער אדמיניסטראציע פארראופען א קאנפערענץ צו וועלכער עס זענען איינגערופען געווארען פראמינענטע אידען און אראבער.

צו דער הילף פון דער רעגירונג זע־נען צוגעקומען איינפלוסרייכע אידען און אראבער וועלכע זענען פאראינטערעסירט צו ענדיגען דעם סכסוד צווישען די אי־דען און די אראבער איבער דער כותל מערבי.

ערענסטע קלאגען גע־גען מונים אנקלאגער

סאן פראנציסקא, יולי 30.

דזשאהן מעקדאנאלד, דער געווען־ער הויפט עדות נגען וואדען בילינגס און טאם מוני, איז היינט ווייטער אויסגע־פרעגט געווארען פון סופרים קאורט.

מעקדאנאלד האט דערקלערהט, אז דער וועטער איבער ניו פאונד־לענד און לאבראדאר וועט זיין א זעהר גינסטיגער פאר דער אר־100. אויף דעם טייל פון אטלאנטיק וועלכען די ענגלישע לופט־שיף דארף דורכמאכען, בלאזט א מערב ווינט, און דאס איז צו גונסטיגן פון דער לופט־שיף, ווייל זי געהט צו מזרח.

באוועגונג אין דער ענגלישער לייבאר פארטיי צו פארערען די רעזיגנאציע פון פרעמיער מעקדאנאלד

לאנדאן, יולי 30.

א באוועגונג האט זיך אנגעהויבען אין דער ענגלישער לייבאר פארטיי צו פארערען די רעזיגנאציע פון פרעמיער רעמזי מעקדאנאלד און

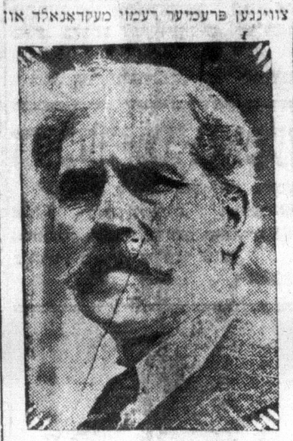

פרעמיער מעקדאנאלד

דעם טשענסעלאר אף די עקסטשעקער, רייט האנאראיבעל פיליפ סנאודען, צו רע־זיגנירען פון זייערע עמטער צוליעב דער ארבייטסלאזיקייט אין לאנד.

די ראזיגע באוועגונג אין דער ליי־באר פארטיי, ווערט דערקלערט, איז מיט׳ן צוועק אז אויב מעקדאנאלד און סנאודען וועלען באזייטיגט ווערען פון דער פיהרערשאפט וועט די לייבאר פאר־טיי האבען א פרייע האנט צו האנדלען מעהר האנטעקוועט מיט דער ארבייטס־לאזיקייט.

אין די רייזען פון דער לייבאר פארטיי רעדט מען, אז ארטור הענדער־סאן, דער יעצטיגער אויסערן מיניסטער אין מעקדאנאלד׳ס קאבינעט, זאל פאר־נעהמען מעקדאנאלד׳ס פלאץ אלס פיה־רער אויב דער לעצטער וועט רעזיגנירן.

פון זיכערע קוועלען דערווייסט מען זיך, אז א פארשלאג צו פאדערען מעקדא־נאלד׳ס רעזיגנאציע וועט געמאכט ווערען ביי דער יערליכער קאנפערענץ פון דער לייבאר פארטיי אין אקסאבער.

רומענישער אינערן מינים־טער וועט רעזיגנירען צוליב קאמוניסטישער טעטיגקייט

רומענישע ציימונג גיט אנצוהערען אז וואידא וואיעוואד אין געשטאנען אין אונדירעקט ער פארבינדונג מיט מאסקווע און אנטיסעמיטישער באוועגונג אין לאנד.

בוקארעסט, יולי 30.

אין צוזאמענהאנג מיט דער דער־קלערונג פון דער פאליציי, אז מאסקווע האט אינספירירט די לעצטע אנטיסעמי־טישע אונרוהען אין רומעניע, און אין צו־זאמענהאנג מיט די פארברעיטונגען וועלכע די קאמוניסטען מאכען פאר׳ן אינטערנאציאנאלען אנטי־מלחמה טאג דער ערשטער אויגוסט, האט היינט די פאליציי געמאכט אבלאוועס אויף די קאמ־ניסטישע קווארטירען אין נאלאץ און קי־שענעוו. 72 פראמינענטע קאמוניסטען זענען ארעסטירט געווארען, צווישען וועל־כע עס געפינען זיך עטליכע קאמונים־טישע שלוחים פון מאסקווע.

אין איין הויז אין קישינעוו האט די פאליציי געפונען 16 טויזענט פראק־לאמאציעס וועלכע האבען געדארפט צו־טיילט ווערען דעם ערשטען אויגוסט.

אין די אבלאוועס וועלכע די פאלי־ציי האט געמאכט אויף קאמוניסטישע קוואַרטירען, האט די פאליציי געפונען א בוך אין וועלכען עס איז ניט נאר געווען די נעהיימע שיפרירטע שפראך מיט וועל־כער די רומענישע רעגירונג באנוצט זיך פאר צוזאמענריידען זיך מיט איהרע ריפ־לאמאטען און די שיפרירטע שפראך פון דער אפיציעלער טעלעגראף און טעלעפאן קאמוניקאציע, נאר אנטהאלט אויך די ספעציעלע רעגולאציעס אין צייט פון מא־ביליזאציע.

דאס בוך איז פארשוואונדען פון די רעגירונגס ארכיוון אין בוקארעסט. דריי אנגעשטעלטע פון בולגארישער אפשטא־מונג האבען דאס ארויסגענומען און הא־בען דאס בוך פארקויפט צו מאסקווע. אלע דריי זענען ארעסטירט געווארען.

פאליציי שעף א שפיאן

מיט עטליכע חדשים צוריק איז אויס־געפונען געווארען, אז דער פאליציי שעף פון בעסאראביע, מ. טאבאקו, איז געווען אן אנגעשטעלטער פון מארסקווע און האט רעגעלמעסיג באקומען זיין געהאלט, און האט דערפאר איבערגעגעבען אפיציעלע וויכטיגע דאקומענטען צו סאוועטען אגענ־טען.

א סענזאציע איז היינט פאראור־זאכט געווארען אין פאליטישע קרייזען צוליעב א סטייטמענט אין דער רומענ־שער ציימונג „קוואווענטול״, אז דער אי־נערן מיניסטער דר. אלעקסאנדער וואידא וואיעוואד וועט רעזיגנירען צוליעב דעם וואס מיט צוויי טעג צוריק איז זיין גע־הילף, מ. טאסלאוויאנו, ארעסטירט גע־ווארען.

טאסלאוויאנו איז ארעסטירט געווא־רען אין צוזאמענהאנג מיט דער אטאקע וועלכע איז געמאכט געווארען אויף אנ־געלעסקו׳ן, און דאס וואס ער האט באה־אלטען אנטיסעמיטישע אנפיהרער פון דער פאליציי. צוליעב דעם האט די פא־ליציי געמאכט א זוכונג אין אינערן מי־ניסטעריום אהן דעם וויסען פון דעם מי־ניסטער, און די פאליציי האט דארטען געפונען קאמפרומיטירענדע דאקומענ־טען. צוליעב דעם, זאגט די ציימונג, וועט דער מיניסטער רעזיגנירען.

אנטיסעמיטיזם וועט פיהרען צו אנארכיע

וויקטאר קאדער, דער הויפט פון דער נאנצער רומענישער פאליציי, וועלכער האט געמאכט א טור איבער אלע געגענ־דען וואו עס זענען פארגעקומען אנטיסע־מיטישע אונרוהען, האט אין א באריכט צו קעניג קארול דערקלערהט, אז די אנ־טיסעמיטישע אונרוהען פיהרען צו אנאר־כיע און קאמוניזם. דער פאליציי שעף רעקאמענדירט דעריבער, אז די שטרייענ־סטע מיטלען זאלען אנגענומען ווערען אונטערצודריקען די אנטיסעמיטישע באַ־וועגונג אין לאנד, און פארבאטען די אנ־טיסעמיטישע ארגאניזאציעס. ער רעקא־מענדירט, אז אפילו גרויסע פאליטישע פערזענליכקייטען וועלכע זענען פארבונ־דען מיט דער אנטיסעמיטישער באוועג־ונג זאלען ארעסטירט ווערען.

אנטיסעמיטישע אטאקעס אויף אי־דען זענען פארגעקומען אין ארייען, די אנטיסעמיטען זענען ארעסטירט געווא־רען.

ספעציעלע קענעדער פארלאמענט סעסיע וועט איינגערופען ווערען אויף דעם 11-טען סעפטעמבער, ביי־וואלען דעם 2-טען

פרעמיער קינג איז גרייט צו קאפערירען מיט בענעט׳ן צו פארענדיגען די געשעפטען פון דער אלטער רעגירונג אזוי ווי מעגליך. ביי־וואהלען פאר קאבינעט מיניסטא־רען וועלען פארקומען ד עם 2-טען סעפטעמבער.

אטאווא יולי 30.

אטאווא איז אין א פיבערהאפטער טעטיגקייט, פרעמיער קינג האט היינט קאנפערירט מיט דעם נייעם פרעמיער, ר. ב. בענעט, און האט זיך דערקלערהט גרייט צו העלפען דער נייער אדמיניס־טראציע זיך איינצושטעלען וואס שנע־לער און איבערנעהמען די רעגירונג.

די אלטע אדמיניסטראציע העלפט אין דער ארבייט אויפריכטיג. מען גלייבט אז דער אלטער קינג קאבינעט וועט האב־בען די לעצטע פארזאמלונג פרייטאג.

די וועלכע שטעהען נאהענט צום ניי־דערוועהלטען פרעמיער דערקלערען, אז די ספעציעלע פארלאמענט סעסיע וועלכע מר. בענעט האט אין דער צייט פון קאמפיין פארשפראכען צו באטראכ־טען די ארבייטסלאזע פראבלעם, וועט איינגערופען ווערען ארום דעם 11־טען סעפטעמבער.

די ביי־וואהלען פאר קאבינעט מי־ניסטארען וועלכע וועלען פון בענעט׳ן באַ־שטימט ווערען, גלייבט מען וועלען פאר־קומען דינסטאג דעם 2־טען סעפטעמ־בער.

ווי באקאנט ווערט דאס פלאץ פון א פארלאמענט מיטגליד ליידיג אין דער צייט ווען ער טרעט אריין אין קאבינעט. מען גלייבט ניט אויב אין פיעלע פלעצער וועלען ארויסגעשטעלט ווערען קאנדידא־טען נענען די נייע מיניסטארען, אבער אויב אפאזיציעס וועלען זיין, וועט דער קאבינעט אויך קענען, זיין א צוזאמענגע־שטעלטער ווען די פארלאמענט סעסיע וועט זיך אנהויבען דעם 11־טען סעפ־טעמבער.

ספעקולאציעס וועגען קאבי־נעט מיניסטארען

דער ניי־דערוועהלטער פרעמיער, ר. ב. בענעט, האט היינט געהאט קאנפערענ־צען מיט זיינע לוטענאנטען וועגען קאבי־נעט מאטעריאל. מר. בענעט האט נאך ניט געמאכט קיין דערקלערונג וועגען דעם ווער עס וועט ארויין אין זיין קאבי־נעט, אבער מען ספעקולירט און מען פרו־בירט טרעפען ווער עס וועלען זיין די נייע מיניסטארען.

מען גלייבט אז דער נייער ספיקער וועט זיין האנ. היו נאטרי, ווייל זיין שוואגער נעהמט דערלייבט איהם ניט צו האלטען א פארטפאליא.

אין קאבינעט גלייבט מען וועלען אריין: ר. דזשיי, מענגאן, האנ. ע. ב. רייסמאן פון אנטעריא. פון קוויבעק גלייבט מען וועלען אריין: סער דזשארדזש פארלי, מאוריס דופר, ארטור דוראנלו און ארטור סאוויי, פון נאווא סקאשיא אין זיכער אז פרעמיער ראהדם וועט אריין אין נייעם קאבינעט. אלס ספיקער פון סענאט וועט באשטימט ווערען האנ. סי. פ. באביען פון מאנטרעאל.

אבער ווי נעזאגט זענען דאס ניט מעהר ווי קבדות, קיין באשטימטעס איז עס ניט.

אויף וו. ה. מור׳ס פלאץ אלס טשער־מאן פון דער טאריף באארד, וועלכער האט רעזיגנירט צו זיין א קאנדידאט אין אנטעריא, וועט באשטימט ווערען סטי־פען ליאקאק, דער פראפעסאר פון עקאנא־מיקס אין מעקגיל אוניווערזיטעט.

צאל ארבייטסלאזע אין ענגלאנד גרייכט 2 מיליאן

לאנדאן, יולי 30.

די ארבייטסלאזיגקייט אין ענגלאנד גרייכט שוין צוויי מיליאן, אזוי איז היינט אנאנסירט געווארען פון ארבייטס מיניס־טעריום.

דער אפיציעלער סטייטמענט וועל־כער איז ארויסגעגעבען געווארען פון מי־ניסטעריום זאגט, אז דעם 21־טען יולי פון דאס יאר האט די צאהל ארבייטס־לאזע אין ענגלאנד דערגרייכט 1,972,700, דאס איז א פארגרעסערונג פון 32,834 אין איין וואך, און מיט 850,057 מעהר איידער אין דער זעלבער צייט מיט א יאר פריהער.

פאטער האט געצוואונ־גען זיינע קינדער צו גנב׳ענען

ניו יארק, יולי 30.

דזשאזעף שאוואנעק אין היינט אין יארקוויל גערריכט געפונען געווארען שול־דיג אין שיקען זיינע קינדער גנב׳ענען, און מאטערען זיי אין פאל זיי האבען ניט געבראכט גענוג.

מערי שאוואנעק, 12 יאר אלט, האט היינט עדות געזאגט, אז זי מיט איהרע צוויי ברידער זענען שרעקליך געמאטערט געווארען פון זייער פאטער ווען זיי האב־בען ניט געבראכט גענוג קיין גנבות פון א דרבייאינען סטאר. דערפאטער, האט דאס קינד דערצעהלט, האט זיי געשלא־גען מיט א גרויסען רימען, און האט זיי געשטעלט אויף שפיציגע האלץ אויף די קניה.

דער מעדזשיסטרייט האט דעם פא־טער געפונען שולדיג און וועט ארויסגע־בען דעם אורטייל פרייטאג.

צוועק פון קאמוניזם איז גוואלט

ניו יארק, יולי 30.

ארטור גארפיעלד העיס, דער אדוואָ־קאט פון דער קאמוניסטישער פארטיי אין אמעריקע, האט היינט אין פעדעראלען געריכט דערקלערהט, אז דער צוועק פון דער פארטיי איז ניט אומצו־ווארפען די רעגירונג פון די פאראייניג־טע שטאטען, און עס וואלט נארישע געווען צו גלויבען, אז די רעגירונג קען אומגע־ווארפען ווערען אויף א וועלכען עס איז אנדער אופן אויסער דורך מאכט.

העיס האט די דאזיגע דערקלערונג געמאכט ווען ער האט געמאכט א פעטי־ציע צום גערריכט צו פארבאטען דעם פאסטמאסטער קעילי דורכצופיהרען זיין סטראשונגס ניט דורכצולאזען דעם רע־וואלוציאנערען ארגאן פון דער פארטיי.

פאליציי צוטרייבט קא־מוניסטישע אפען עיר פארזאמלונג

די פראבע וועלכע די קאמוניסטען האבען געמאכט געכטען אין אוועגט אפ־צוהאלטען א פארזאמלונג אין אלעקסאנ־דרא פארק אויף באטהווירסט סטריט האט זיך זיי ניט איינגעגעבען.

צוויי שטונדען האבען די קאמונים־טען געשפילט מיט דער פאליציי „קאץ־און מויז״, די פאליציי האט זיך אבער ניט געלאזען נארען און האט די קאמו־ניסטען ניט געלאזען ריידען.

דער קאנגרעס האט ארויסגעלאזען אן אויפרוף צו אלע נייטיוועס זיך ניט צו באטייליגען אין די וואהלען וועלכע ווע־לען אין גיכען פארקומען פאר מיטגלי־דער צו דער לעגיסלאטור, און פארשטאר־קערען די פרידליכע ווידערשטאנד באַ־וועגונג.

בלויז 11 מיטגלידער ביי נאציאנאליסטישען קאנגרעס אין אינדיע

באמבעי, יולי 30.

בלויז מיט עלף מיטגלידער האט זיך היינט געעפענט דער נאציאנאליסטישער קאנגרעס, ווייל די איבעריגע 21 מיטגלי־דער געפינען זיך אין געפענגעניש.

דער קאנגרעס האט ארויסגעלאזען אן אויפרוף צו אלע נייטיוועס זיך ניט צו באטייליגען אין די וואהלען וועלכע וועל־לען אין גיכען פארקומען פאר מיטגלי־דער צו דער לעגיסלאטור, און פארשטאר־קערען די פרידליכע ווידערשטאנד באַ־וועגונג.

אימפעריאלע קאנפערענץ וועט פאר־האנדלען די פראגע וועגען ווייטער אנטוואפנונג און פארטיידיגונג

לאנדאן, יולי 30.

ענטפערענדיג אויף א פראגע פון דעם געוועזענעם פרעמיער סטענלי באלד־ווין, האט פרעמיער מעקדאנאלד דער־קלערהט, אז די אנגנדא פון דער קומענ־דער אימפעריאלער קאנפערענץ וועלכע וועט פארקומען אין לאנדאן אין אקטאָ־בער, וועט אנטהאלטען אזעלכע פונקטען ווי: אינטער־אימפעריאלע באציהונגען און עקאנאמישע פראגען.

די הויפט פראגע אונטער דעם פונקט אינטער־אימפעריאלע באציהונגען וועלען זיין די רעקאמענדאציעס פון דער לעצ־טער קאנפערענץ איבער דאמיניאן נעצ־געבונג.

דער צווייטער הויפט פונקט אויף דער אגענדא וועלכע איז וועגען אויסלענ־דישע באציהונגען און פארטיידיגונג, וועט פארהandלען וועגען באציהונגען מיט פרעמדע לענדער, ווייטער אויסברייי־טען די באציהונג פון ארבייטרייען אין דער צייט פון א סכסוד, און ווייטערע אנטוואפנונג.

די דריטע הויפט פראגע איז דער אינטער־אימפעריאלער האנדעל וועלכער וועט פארנעהמען אן אנגעזעגענעס פלאץ ביי דער קאנפערענץ.

פרעמיער באקומט א „רייז״

לאנדאן, יולי 30.

א ספעציעלע קאמיסיע האט היינט אריינגעבראכט א רעקאמענדאציע אין פארלאמענט, אז דעם פרעמיער׳ס גע־האלט זאל געהעכערט ווערען פון 5,000 פונט ביז 7,000 פונט. דאס הייסט אז דער פרעמיער וועט באקומען 35 טויזענט דאלאר א יאר.

באוועגונג אין דער ענגלישער לייבאר פארטיי צו פארערען די רעזיגנאציע פון פרעמיער מעקדאנאלד

לאנדאן, יולי 30.

א באוועגונג האט זיך אנגעהויבען אין דער ענגלישער לייבאר פארטיי צו צווינגען פרעמיער רעמזי מעקדאנאלד און

פרעמיער מעקדאנאלד

דעם טשענסעלאר אף די עקסטשעקער, רייט האנאראיבעל פיליפ סנאודען, צו רע־זיגנירען פון זייערע עמטער צוליעב דער ארבייטסלאזיקייט אין לאנד.

די ראזיגע באוועגונג אין דער ליי־באר פארטיי, ווערט דערקלערהט, איז מיט׳ן צוועק אז אויב מעקדאנאלד און סנאודען וועלען באזייטיגט ווערען פון דער פיהרערשאפט וועט די לייבאר פאר־טיי האבען א פרייע האנט צו האנדלען מעהר האנטעקוועט מיט דער ארבייטס־לאזיקייט.

אין די רייזען פון דער לייבאר פארטיי רעדט מען, אז ארטור הענדער־סאן, דער יעצטיגער אויסערן מיניסטער אין מעקדאנאלד׳ס קאבינעט, זאל פאר־נעהמען מעקדאנאלד׳ס פלאץ אלס פיה־רער אויב דער לעצטער וועט רעזיגנירן.

פון זיכערע קוועלען דערווייסט מען זיך, אז א פארשלאג צו פאדערען מעקדא־נאלד׳ס רעזיגנאציע וועט געמאכט ווערען ביי דער יערליכער קאנפערענץ פון דער לייבאר פארטיי אין אקסאבער.

ספעציעלע קענעדער פארלאמענט סעסיע וועט איינגערופען ווערען אויף דעם 11-טען סעפטעמבער, ביי־וואלען דעם 2-טען

פרעמיער קינג איז גרייט צו קאפערירען מיט בענעט׳ן צו פארענדיגען די געשעפטען פון דער אלטער רעגירונג אזוי ווי מעגליך. ביי־וואהלען פאר קאבינעט מיניסטא־רען וועלען פארקומען ד עם 2־טען סעפטעמבער.

אטאווא יולי 30.

אטאווא איז אין א פיבערהאפטער טעטיגקייט, פרעמיער קינג האט היינט קאנפערירט מיט דעם נייעם פרעמיער, ר. ב. בענעט, און האט זיך דערקלערהט גרייט צו העלפען דער נייער אדמיניס־טראציע זיך איינצושטעלען וואס שנע־לער און איבערנעהמען די רעגירונג.

די אלטע אדמיניסטראציע העלפט אין דער ארבייט אויפריכטיג. מען גלייבט אז דער אלטער קינג קאבינעט וועט האב־בען די לעצטע פארזאמלונג פרייטאג.

די וועלכע שטעהען נאהענט צום ניי־דערוועהלטען פרעמיער דערקלערען, אז די ספעציעלע פארלאמענט סעסיע וועלכע מר. בענעט האט אין דער צייט פון קאמפיין פארשפראכען צו באטראכ־טען די ארבייטסלאזע פראבלעם, וועט איינגערופען ווערען ארום דעם 11־טען סעפטעמבער.

די ביי־וואהלען פאר קאבינעט מי־ניסטארען וועלכע וועלען פון בענעט׳ן באַ־שטימט ווערען, גלייבט מען וועלען פאר־קומען דינסטאג דעם 2־טען סעפטעמ־בער.

ווי באקאנט ווערט דאס פלאץ פון א פארלאמענט מיטגליד ליידיג אין דער צייט ווען ער טרעט אריין אין קאבינעט. מען גלייבט ניט אויב אין פיעלע פלעצער וועלען ארויסגעשטעלט ווערען קאנדידא־טען נענען די נייע מיניסטארען, אבער אויב אפאזיציעס וועלען זיין, וועט דער קאבינעט אויך קענען זיין א צוזאמענגע־שטעלטער ווען די פארלאמענט סעסיע וועט זיך אנהויבען דעם 11־טען סעפ־טעמבער.

ספעקולאציעס וועגען קאבי־נעט מיניסטארען

דער ניי־דערוועהלטער פרעמיער, ר. ב. בענעט, האט היינט געהאט קאנפערענ־צען מיט זיינע לוטענאנטען וועגען קאבי־נעט מאטעריאל. מר. בענעט האט נאך ניט געמאכט קיין דערקלערונג וועגען דעם ווער עס וועט ארויין אין זיין קאבי־נעט, אבער מען ספעקולירט און מען פרו־בירט טרעפען ווער עס וועלען זיין די נייע מיניסטארען.

מען גלייבט אז דער נייער ספיקער וועט זיין האנ. היו נאטרי, ווייל זיין שוואגער נעהמט דערלייבט איהם ניט צו האלטען א פארטפאליא.

אין קאבינעט גלייבט מען וועלען אריין: ר. דזשיי, מענגאן, האנ. ע. ב. רייסמאן פון אנטעריא. פון קוויבעק גלייבט מען וועלען אריין: סער דזשארדזש פארלי, מאוריס דופר, ארטור דוראנלו און

אונגארן שפייזט ביהנען מיט צוקער

בודאפעסט, יולי 30.

זעקס פראבט וואגאנען צוקער איז צו־טיילט געווארען צו הונגערינע ביהנען אין אונגארן.

צוליעב דעם זעהר טרוקענעם וועטער וואקסען קיין בלומען ניט, און די ביהנען האבען ניט פון וואס צו „פאבריצירען״ האניג, האט מען זיי גענעבען צוקער.