英小型潛水艇將參加海軍操演

英京倫敦二十六日統一社電．英國小型潛水艇一艘．將於本年夏間聯合美艦在美國海岸操演 此種小型潛艇 長五十三尺．濶七尺．僅需三人管理．第二次世界大戰時．英國曾用此種小型潛水艇．在那威海面．轟沉德戰鬥艦（泰必斯號）．

中華會館通告照錄

雲埠中華會館．為鼓勵僑胞捐欵．在華區建築女青年會所．昨日發出通告．茲照錄如下．「為通告事．茲准雲埠籌建女子青年會華區分部來函 請協助向華區籌捐 為建築會所之需等由．准此．業經本會館分函請各華僑學校委派女學生於本月三拾日（星期日）正午拾二時．出發向各僑胞揮章募捐．合行通告．仰各僑胞慷慨解囊．努力捐助．俾集腋成裘．玉成美舉．是為至要．此告」．

中西足球比賽消息

雲埠中華体育會足球隊乙班．於上星期六日比賽結果．為華隊佔二對一之勝利．以致奪得可魯治氏銀杯回華區．實為吾僑胞增光．為吾國增榮不少．聞是星期六日下午壹時在跑路球塲與西急市隊比賽．此塲乃為今年是季作最後之比賽．評判員為黃兆泮．下星期華隊甲班棒球．是季又開始比賽．每逢星期日下午六時半在跑路球塲與西人比賽．請僑胞趁此星期日之暇．移玉步往觀．

保護貴重物者注意

雲埠鋼庫公司之保險箱．係用二十五萬元建築．為太平洋岸之最穩固及最大者．其鋼鐵門重量七噸．地址在片打街西四百零弍號 租費無幾．能保護各人之錢銀首飾及各種貴重文件物品．是以欲保護貴重物品者．宜注意之云．

域埠會館通告照錄

域多利訊．本埠中華會館自新職員接任後．昨發出視事通告．照錄如下．為通告事．本會館廿九年度職員．業經各團体選派代表出席．改選完成．經於本年四月廿四日．在本會館禮堂就職．接印視事．戮力為僑服務．統希轄區僑胞．一本過去維愛本館之至誠．擁護全僑最高機關．同心協力．發展僑務為要．此告．中華會館主席關祝華

中華民國三十九年四月廿七日

美上院拒絕西國參加馬紹計劃

華盛頓．弍拾八日美聯社電．昨日美國上議院．以四十二對三十五之票數．表決拒絕將西班牙包括在馬紹計劃之內．並取消給予該國五千萬元借款之議案．

據國外關係委員會主席譚坑腦利稱 若包括西班牙在馬紹計劃之內．該計劃之進行將受莫大之阻礙．並且觸犯馬紹計劃其他各國云．

永利威

汝有喜慶而設筵席乎

汝有中國之美酒乎

汝用中國之嘉餚乎

史國公

用華北之高粱。汾陽之麗水。故能秘製成世上之佳釀

總代理西太平洋公司

West Pacific Agencies
628 Main Street
Vancouver, B.C.

女孩幾被泥沙活埋幸遇救

二埠廿八日訊．昨晚寓居二埠南姿打市始路街四歲女孩 在二埠大鐵橋南部失足跌落河旁之泥沙內．幾被泥沙活埋 幸為卑詩築橋撈河公司工頭所看見．急將女孩救起．幸女孩毫無損傷云．

英擬增加輸入加美貨物

紐約．二拾八日加拿大社電．據英國加美輸出貨物委員會主席斯蘇．威亞爵士稱．英國企圖將其每年輸入加拿大之三億元貨物增加壹倍．而同時希望能將其每年輸入美國之二億四千萬元貨物增加一半云

紅河在加美交界處汜濫情形益厲

宛尼辟．二十八日加拿大社電．昨日紅河在加美交界處汜濫情形益厲．在緬省夜慶臣交界点之南．北打高他州之怕吉比拿埠．紅河水漲至五十壹尺．比一八九七年之最高紀錄．高六寸

夜慶臣埠內。三分之二已為河水淹沒．商店完全關閉．有數百人逃難．但河水仍繼續上漲．

在紅河下游．距夜慶臣二十咪之慶里士埠．亦被淹沒云．

保險箱出賃

保護汝之各種貴重物件

每年箱租由三元起碼

營業時間：由上午八点半至下午五点半

星期六：由上午八點半至下午十二點半

各保險箱均有私家鎖匙一條給回顧客

本公司裝有美洲西方之最大及最穩固之鋼庫

雲埠鋼庫公司啓

Vancouver Safety Deposit Vaults
402 West Pender St. PA 8445

◎洗熨店出賣

洗熨店一間生意穩固各種裝置器具齊備取價壹千二百元有任意購買該樓之機會請于下午六時以後到來洽商

3627 Commercial Dr.

◎宜僱華女當店員

茲宜僱富有經驗縫紉華女兼有此店員經驗為女服店服務專担負下午工作如意者請來面商

DAYTON'S
830 Granville St.

．．．．池照窗陰晚，杯香葯味春．．．．

君有嘉賓，邀之在座，飲以仁和堂補葯酒，是最適宜不過的！

Kuo Seun Importers Co. Ltd.
87-91 Pender St. E.
PA. 6023-TA. 3735
Vancouver, B.C.

總代理 雲埠國信有限公司啓

DAYTON'S

830 Granville Street

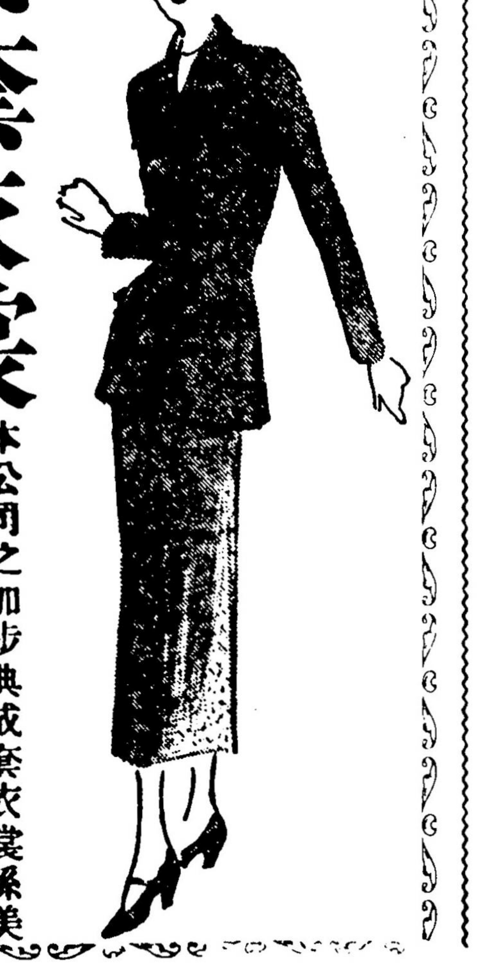

成套衣裳

本公司之加步典成套衣裳係美國之精巧裁縫製造以配合各種身材小姐號碼由十二至二十幼女號碼九號至十五 每套四十九元五毛

本公司之女衣裳 是由美國辦來 無別家所有

歡迎登數

郵寄交易亦可

地頓公司啓

加蘭褸街八百三十號

PA. 4051

☯代柬

本總公所謹訂于五月十四日（星期日）午后一時舉行成立第二十四週年紀念慶典虔治潔茗敬請

至德（總分）堂 三德（總分）社 暨叔伯昆仲諸姑姊妹嬸姆賁臨助慶指示禮儀曷勝榮幸同日下午五時半假座重慶酒樓寅具薄酌 候光

雲埠愛蓮總公所同人敬約

Oylin Kong Shaw, 43 Pender St. E. Vancouver, B.C. Can.

◎廖林辦事處啓事

鄙等向辦中西文件及移民入籍填報入息迅速妥當久承僑界贊許茲為週知服務起見在華區麗豐衣裳店舖內另設辦事處歡迎隨時委托埠外僑胞函可商洽 電話 PA. 1418

廖若仙 林剛毅 全啟

7 W. Pender St. Vancouver, B.C.

◎四房住宅出賣

此四房住宅位於喜市定街東冷熱水喉爐氣齊備大十庫雜木地台附近學校交通地点及商業區廿四点鐘可能遷入居住現款交易志在速賣參觀時間由下午一時至六時如意者請照址到來與業主商量

622 Nanaimo St

◎住宅出賣

住宅出賣。共房六個．能將三房間租賃．每月得租銀三十五元．賣價四千五百元．要定銀壹千弍百五十元．每月充四十元。如意者面議．

1876 Triumph St.

斯的戲院

STATE THEATRE
142 E. Hastings St.

由下星期日午夜開演至星期六止

（亞勝）華人男扮女角演員由三藩市唐人埠駕臨本院表演

（裸體扇舞）

加插馳名大佳劇并放映巨片兩幕

價目低廉

合生隆記有限公司

HOP SANG LUNG KEE CO. LTD.
79 Pender St. E. Vancouver, B.C.
PHONE..........PA. 5845

新到

頂厚冬菇

大江瑤柱

上市

黃堃俠事務所代理

詩丕航空公司機票 兼理美國總統輪船

東亞輪船公司船票 專辦入籍移民事件

凡在本事務所辦理伸請入籍如未批准者，現欲携眷來加國居住，請來面議•

本事務所接理填報農•工•商入息稅，樂意指導，免納過份入息稅快捷妥當•

（限期四月卅日止截，請速呈報。）

總代理岐豐玉馳名九種藥酒

梧州蛤蚧•　周公百歲•　班豹烏脚•

龍虎活血•　龍虱健腎•　三鞭海狗•

參茸三鞭•　虎骨木瓜•　婦科毛鷄•

特價發行

招商代理

瓦樽璃樽

任由選擇

藥材正地道•古方法製浸•力勝拔蘭地•

功過五加皮•人人飲過後•同聲都讚好•

Hong Yee On Co. 電話 PA. 1628 Quon H. Wong Agencies

同裕安公司　141 E. Pender St. Vancouver, B.C.　黃堃俠事務所

◎籌募大公義學（基金置業）委員會職員

委員 黃義華 司徒捷予 王華進 蔣安翹 林榮 謝志如

關邦健 周玉生 張其 岑熾旺 林洪公 胡福海

張明鎰 呂禮庭 馬心直 伍澤濂 鄺其海 徐發起 簡建平

主任委員 黃義華 副主任委員 司徒捷予

文書主任 簡國安 馬心直 財政組長 關邦健 黃增業

外交組長 簡建平 雷紹箕 宣傳組長 林洪公 伍澤濂

科員 馬放山 馬煦 朱今石 周金滿

籌募組長 林榮 廖造喜

科員 周相榮 司徒其祥 陳金泉 陳翼曜 林優 馬毅民

黃少波 徐發起 薛聖棱 張開順 羅彭年 林保安

鄺振瓊 楊子順 雷紹裘 簡苗夫人 捷予夫人 梁麗婷女士

伍澤濂夫人 陳懷春女士 黃鳳珍女士 蔣義妹女士

簡國安夫人 伍淑勤女士

大字隊隊長 林榮 隊員 謝志如 周玉生 林洪公 陳懷春女士 簡國安夫人

公字隊隊長 黃義華 隊員 岑熾旺 廖造喜 伍淑勤女士 蔣義妹女士

義字隊隊長 簡苗夫人 隊員 關邦健 陳翼曜 林保安 伍澤濂夫人

學字隊隊長 黃增業 隊員 張其 鄺其海 梁麗婷女士 [illegible]

特別隊王華進 蔣安翹 司徒捷予 [illegible]