祖國新聞

◎◎中德協約全案公文　六續

▲外交總長復德國卜代表公函

敬啓者　頃接貴代表來函　內開爲解釋德國聲明文件及中國條約之字句起見　聲明各端　如左

（一）華貨在德之關稅　協約第四款所指兩國進口出口及通過之稅　不超過本國人民所納之稅率一語　並無妨礙中國　引用戚塞條約之三百六拾四條所予之利益

（二）賠償損失　德國聲明文件內所稱准備償還中國各處僑客之費一節　其意實謂德國于按照戚塞條約中原則賠償中國損失外　德國仍願償還中國各處收容之費　德國政府担任照已受清理之存華德僑財產所得各款之半及未受清理各產業價值總數之半　隨後協定一筆款　以現款四百萬元　及津浦滬鎮路債券　交與中國政府作爲戰事賠償之一部分

（三）在德之華產　在德之華人動產及不動產　于本協約批准後　完全歸還

（四）在德之中國學生　中國留德學生　德國政府　願竭力幫助　使其得進學堂　或得有實地練習　重于貴代表詢問各節　特行答復左如

（一）中德僑民財產　將來之保證　中國政府對于德國人和平營業　允許給予以完全保護　並除按照普通承認國際法原則　或中國法律所規定外　不再查封其財產　惟德國政府對於在德華僑　應同樣辦理

（二）司法保障　在中國德人訴訟案件　當全由新設之法庭　以新法律審理　有上訴之權　並用正式之訴訟手續辦理　于訟案期間　德籍律師及繙譯　經法庭正式認可者　得用爲輔助

（三）會審公堂之案件　德國在會審公堂原被告案件　中國將來當尊一解決方法　使各方面　均得其平

（四）中國對敵通商條例　此項各種條例　在協約批准日　當然失其效力

前在海關掛號之德國商標　自本協約批准後　由原主在海關重行掛號者　應恢復其效力

在國定稅率未普遍施行之前　德貨入口　得暫照通用稅率　完納關稅

（五）中德債務之清理　中德政府允意加入威爾塞條約二百九十六條　所設清理處　仍未完

◎◎中波通好草約告竣

中波通好一事　前經我國駐倉公使唐在復　電陳外部　亦經北京政府認爲可行　刻因此項條約　現已由唐氏與波斯駐倉公使磋商妥當　內容大概　仿中國與玻利非亞通好條約制成　現已將草約脫稿　一俟外部審查完竣　認爲適用　即可在羅馬簽字云

▼○▲台山余標禮秘授事古齋

▲星盆命理精究卜易

小批八字一元　中批二元　大批星盆三元　九宮星盆五元　流年逐日十元　卦易五毛　擇日另議

▲金門致公總堂通告二

爲通告事本總堂爲紀念廣州五祖紀念祠事發起有年鉅款既集準本年西歷六月選人返國辦理建築一切事宜決不延緩惟事體重大需款彌殷仰各埠昆仲有未捐款或捐而未交者迅即催收滙來以清手續而促成功可也此佈

民國十年二月吉日　大埠致公堂啓

泰利押告白

啓者本押因各股東志圖別業將所存架之各項貨物許多現特別減價平沽諸君光顧不可失此機會　本押格外歡迎至前各友所押之物件限期九月壹號以前到來取贖若依期不到　本押一概盡沽無得異議特此佈聞仰各週致

Tai Lee
79 Market Alley
Vancouver, B. C.
十年　七月　吉日

▼○▲城埠致公總堂通佈

爲通告事案據金門總堂是年六月一日懇親大會釐定建築五祖祠開辦方法第十章議各區總分堂所應派回國建祠專員由各區各分堂全體選定並將被選者之品行履歷及才學　長於某項者填明兼付保証限於八月三十一號以前報告金門總堂另由金門總堂將各區所選定人員履歷通告各區公堂複選限于十二月一號以前由各總區將復選票寄交金門總堂核定又第五條所派定建築專員每人每月給回薪水唐銀二十元其餘住膳費由公家支給等因本坎屬應派專員二名合行佈告仰各分堂從速開會慎擇老誠持重才智兼備無干涉嗜好者統於七月卅號以前選定照第十章填明履歷報告前來以便定期複選按期報告金門切切勿延此佈

▲附錄議定各區應派人數列

二　議定各區應派回國辦理人員由各區自行公舉

紐約一名　新英崙一名　墨國一名
加拿大二名　雪梨一名　古巴一名
檀香山一名　金門二名

駐城加拿大致公總堂佈告

民國十年六月廿六號

▼○▲有銀兩以利各界按揭

本公司有銀兩利便各人揭牛抵押品無論樓業地段旅館傢私自由車西髮琴留聲機器影相架皮類夾碼鑽石首飾及貴重物品波斯地氈玻璃器及銀器等携作押品本公司均可按值相就如抵押後所揭之銀仍不敷用將押物轉售本公司亦能停調至當

本公司辦理人另有招待室隨時可請來商量若於下午入夜非營業時間均可到招待室叙談然必先期通報以免曠接本公司交易以誠信爲要特此通告

本公司住址在喜士定街東一十六號何順樓內六百十二與六百十三號房　電話（詩慶）七三一四

天寅按揭公司啓

▼◎▲黃賢三擅醫花柳奇難雜症

駐城多利埠敢問街五百四十四號自製壽丹丸散製法有效黃之術屢蒙　各界先生稱善謹憑如響是眞是有起死回生之功誠爲仙丹之納石外埠同胞雖來就診者可將病情起止詳告向近地信局買郵票照下列西字付來定當對症發藥從速付上本醫生以利清爲懷非若岡市利者比也

▲花柳梅毒丹　專治六個五天全愈一療收功每日服十五粒永無後患治一切花柳白濁排疔痛痛白濁便痛痛精漏花柳人骨不論幾年近日初起服之療效速非方劑所及如山者價過細細看三代辨症二百餘年病人服藥一料保孕興資補品每日服二錢精者加倍

○清腸瀉子能將十六個病人服過服一料保孕興資補品每日服二錢精者加倍

○腰肌酸痛骨節疼痛骨已斷無性一到併自愈每瓶十個小五個　每瓶五個

○吳行遠遺去血止痛消腫內服外敷　每瓶貳個

○內消瘰癧丸　每盒三個

○內消瘰癧流注止痛散堅　每張十八個兩張

○外貼瘰癧流注膏藥　每張二個

○風濕腰痛膏藥　痛止膏藥自愈　每張二個

○三日包好馬錢似鶴仙藥膏　每瓶一個

○男婦心痛丸一服見功痛癢者四五服　每瓶二個

○跌勞症急風閉症婦人生育後未滿月行房事　每瓶五個

○仲林治腦後由尿管出石淋痛痛淋丸收功　每瓶五個

○九十九天可絕根丸　每瓶十個

○男子遺精漏水丸夢遺心悸婦人　每料廿個半料十個

○參茸三鞭補腎丸　每料十五個

○恐精腰痛久服痛丸驅痛舒筋花界可儀流離士商之良藥二個　○催乳通口出乳散　每瓶一個

○補次楊梅散　止痛如神　每瓶一個

○立應牙痛仙丹　一粒止痛每瓶五毫

○驅蟲殺蛔痛痛肚痛立應殺蟲　每瓶十個

○蘇治十八種痛散　每瓶十個

○眼藥清目膏藥　每張一個半五毫

○眼目生肌膏藥　每張一個半五毫

○痘疔拔毒散　每瓶二個

○砂力夾色果　每瓶二個

○砂淋丸　每料十五個

○立應三角風藥水　每瓶一個半五

○痘口生肌散　每瓶二個

○肚痛丸　每瓶二毫五每瓶二個

○砂力夾色果　每瓶二個

○砂淋丸　每料十五個

○痘子痛被香丸快痛無比每瓶二個五

▼○催收月費　廣告

啓者本社連年費用浩繁所賴我社員維持鼎力況今春社務頻興所需較前益形重大是歲已關六月各社員之月費交來者固多未經繳納者亦復不少所入不能彌其所出仰我社員按月繳來以資週轉慎勿徘徊觀望可也

十年　八月　拾九號　云埠建設社啓

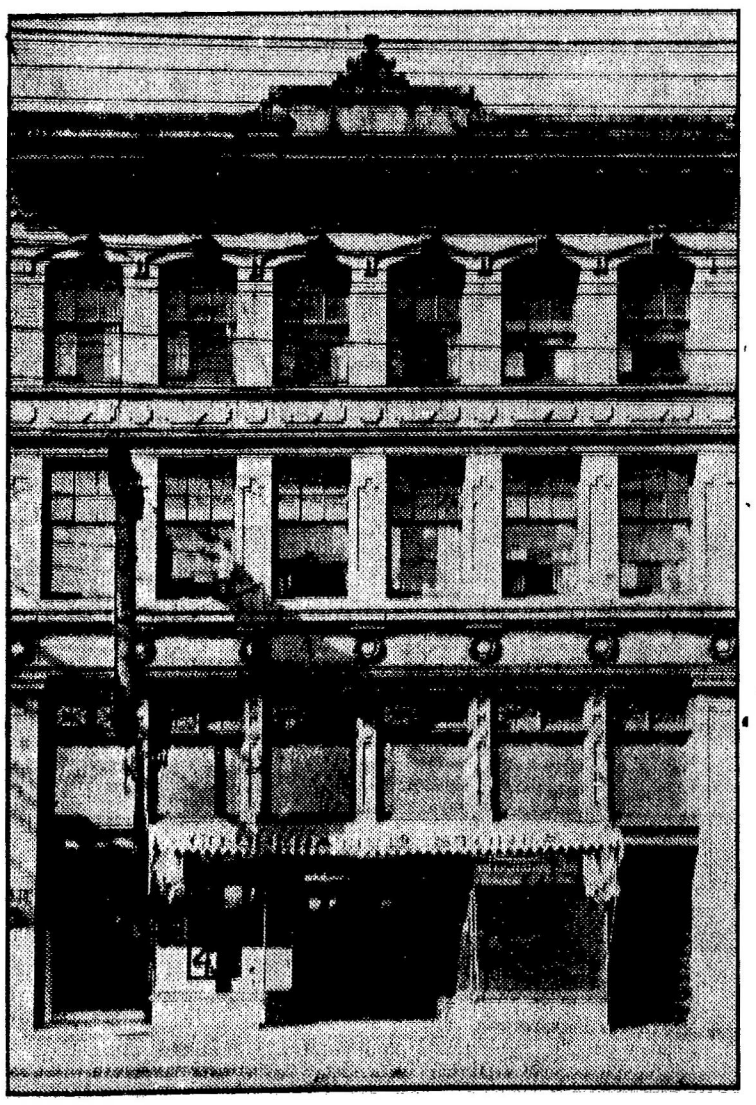

▲樓宇出賣廣告

有樓拿座坐地在片打街西門牌四十一號至四十五號此樓建築堅固正舖二間內有小閣及廚事所二間上層有房四十間冷熱水俱全每間上落有電燈電扇傳龍隨時備用沐浴房四間另外水則全座并有土庫計該樓長百廿尺闊三十六尺今欲出賣取價甚爲相宜如有欲置業者請問樓地街五一八號士多利或慶近便知如訂長期賃租亦可相就

本樓主人啓

▼○▲英將民國抬軍各埠昆仲繳來大埠城埠總堂年捐芳名

▲山巴埠

林華灼　何松齡　張天宇　黃維道
鍾恩振　侯　珊　黃春　黃錦儀　黃業傳
馬洪燕　梁賢榜　馬宋詠　曾開橋　馬炳麟　黃錦全
余　釗　鄧添福　馬才杰　余敏堂　黃炳燦　關孔儒
曹翔煇　曾相　熊　杰　關耀宗　余少英　鄧加喜
鄧松朋　李　奇　胡維煖　梁崗　馬　盛　宋　池
馬榮想　黃世滄　梁兆　梁光　張明晃　江開賢
伍時銓　周國慶　陳以事　徐觀關　陳倡就　關文林
陳　秤　陳松均　梁勝財　高風傳　馬錦興　關德記
梁　斯　梁毛　其　進　鄧瑞澤　陳　松　黃開華
梁　仍　梁派　立　本　鄧厚祐　鄧潤洞　盧英龍
侯　齊　曹翔業　馬世達　林　宋　關松錄　周根發
鄧如桓　梁觀長　周秉等　馬　嘉　馬瑞和　黃恭敬
張培繼　張文澤　張炳格　馬維遠　鄧　景　馬光興
朱務修　劉希倫　余炳財　林德昭　徐華庶　周長金
曹翔來　馮昌雅　劉聖匡　鄧尚華　鄧文錦　沈　樹
林廷禮　鄧　源　梁世衍　梁　春　鄧　榮　何　就
周國萬　馬榮雅　張炳倫　朱秉晉　林德仁　余有昌
曹翔華　吳錦榮　馮　賢
以上每名俱壹元

▲笠巴市篤

鍾文振　林章列　曹長龍　李安福　陳　揚
陳以庚　梁宇龍　關　全　司徒海　吳　仕　吳　達
梁華女　吳　銘　黃愛傳　徐泗金　陳　來　李廣浩　湯　恩
許三才　周　坤　吳欽　連湯勝　謝　煖　陳根勝
陳繼富　鍾倍盛　李　牛　吳　池　林百寬　黃時賢
梁　福　黃容邦　許　福　周朝潤　黃　福
黃長盛　黃進　鄧振　司徒維　鍾覺　黃耕勝

▲列必珠

温得烈　温振朗　温振高　温振鍚　温振權　温振權
温克崎　温世祥　李英偉　張炳添　每名俱壹元

企倫打

雷竹港　劉神樂　黃　春　黃錦儀　黃業傳
黃長福　陳　好　周希成　關　旋　關國秋　關國煖
余池李柏　梁有安　林　强　以上每名各壹元