שרינקס
בעלס חשינדושקר אייל דריי
ארענדוס באשטעלט
א קייס
היינט
BELL BOTTLING CO. (באראַרצקי בריידער) PHONE 51 591

1 מאַג
נעריינקס מז סיר קשנען אייך נעכן
דריי קלינינג באריונג אויב איר פארלאנגט.
אין אלע אייערע אדער פארבן
37 266, PERTH DYE WORKS LTD. ג. פ. פארמנאי פענדרישער

כרופקע .....
געזאלצן.....
ברעקלדיק

Christie's
O·SO·GUD
פוטער
פרעצלס

זינדיק בלוט

(פארזעצונג)

די באלידיקונג האט איר פארקלעמט ביים הארצן. זי האט דערפילט אין עם האט איר צוואמענגעצויגן אין האלז. אזוי הייסט עס: ער האט זי אונטערגעוואָרפן אן לאכט זיך אויס פון איך . . . . זי איז מער ניט געווען דערוויסן מיר זיך געווענליאכער פרוי, וועלכע מען נוצט אויס און מען וואַרפט אוועק!

א העכסט שפאַנענדער ראָמאן פון דעם אידישן לעבן אין אמעריקע

פון א. ר.

זי האט זיך דערפילט אזוי דערשלאָגן, אז די מוטער האט באמערקט ווי זי איז שטארק צעוידערט און עפעס צלייַך. זי האט נעפרעגט:

— וואס איז מיט דיר סילוויא ?

נאר סילוויא האָט נעמאכט אן אנשטעל אז זי הערט איר ניט:

—עפעס ביזסטו אזוי צעוידערט

— וואס דיר קאן איינפאלן ?

—איך זע דאך.

— עס דאכט זיך דיר.

און זי האט זיך באמיט צו שמייכלען און צו באהאלטן איר צעטומלקייט.

נאר קיין אפעטיט צום עסן האט זי שוין ניט נעהאט. זי האט נישט געקאָנט מער איינזיצן לעבן טיש, עפעס איז איר נעווארן ענג דא. אין איר האט עס ווי נע־שריען: פארפאלן ! ער האט דיר מער נישט אין זינען . . . אפילו דיין אדרעס נישט נעפרעגט . . . אפילו קיין ברייוול נישט נעשיקט . . . אפילו קיין גרוס ניט נעהייסן איבערגעבן . . . ער איז זיך אוועקגעפארן אפרוען, פארבריינגען, ווייל דיר מער נישט וויכטיק.

זי האט דערפילט, אז עס דרייט זיך איר דער קאָפּ, אין הארצן האט אזוי שנעל נעקלאפט, ניין, זי קאן דאָ מער ניט איינזיצן, זי ווייל עפעס שרייען פון ווייטאָן אן זי האט זיך נעגעבן האסטיק א שטעל אויף.

—איך גיי ארויף אין צימער.

די מוטער איז נעוואָרן דערשראָקן און זי האט זיך אויפגעשטעלט :

— וואָס איז מיט דיר, סילוויא ?

— ס'איז נארנישט !

— וואס זשע איילסטו זיך אזוי ?

— איך פיל זיך מיד . . . איך בין זיך א סך אננאנאנען . . . איך ווייל זיך אפרוען.

און סילוויא איז אוועק פון טישל.

די מוטער איז נעבליבן שטיין אנטוישט, דושייק האט נעקוקט מיט וואונדער.

סילוויא איז דורכנאנאנגן דעם עסצימער מיט ניכע טריט און מיט א נע־בויגענעם קאָפּ.

זי איז אריין צו זיך אין צימער. דארט איז זי א ווייל נעבליבן שטיין אין מיטן צימער. געשטאנען ווי זי וואלט פארגעסן צוליב וואס זי איז אהער נע־קומען . . . דערנאָך האט זי זיך א שטי־לע אראפגעלאזט אויף א בינקל און זי האט אריינגענומען איר קאָפּ אין ביידע הענט.

דער לעצטער שטראל פון האָפענונג אויף בעזדשאנינגען איז אויסגעלאשן נע־ווארן. איצט איז אלץ איבערגעריסן. בעג־דושאמען האט זי פשוט פארשטויסן פון זיך . . . איצט איז זי פארלאָרן און א־לייַדיקס.

קאפיטל 7

דער משפט

דער טאג פונם משפט איבער סעם וואלף וואס איז באשולדיקט נעוואָרן איז לאָנג נארא, פאר דערמארדן א מאַרד ערשטן גראד, פאר דערמארדן א מענטש אן אנגענומענ.

דער דיסטריקט אטאָרני, וואס איז נע־וען פארטיידיקט מיט דער באשולדיקונג, וואס האט אין זיין האנט נעהאט זיכערע בא־וויזע אויף צו שיקן. דעם שולדיקן אויף דער עלעקטריק טשער, האט אליין צור־נעאיילט דעם פראצעס און ער האט ניט נעלאזט דעם משפט צו לאנג זיך פאר־ציען.

סעמם לאיער האט אפילו פרובירט אנ־וועגן אלע מיטלען אויף אפצוציען די צייט פונם פראצעס. ער האָט נעוואלט אז דער פראצעס זאל אפגעלייגט ווערן ווי ווייט מעגלאך שפעטער. ער האט דערבייַ נעהאט די האפענונג, אז אפשר וועט די צייט אליין בריינגען אועלכע באווייזע לויט וועלכע ער וועט קאָנען פארטיידיקן זיין קליענט, וואָרום דעם לאיער איז פאר דער צייט וואס סעם איז נעווען ארעסטירט אויסנעקומען צו רייַדן מיט אים אייניקע מאל. סעם האט זיך אים אנפארטרויט, ער האט אים דער־ציילט זיין נאנצן לעבנס נעשיכטע. פון דעם ווי ער איז ארויסנעשטופט נעוואָרן פון זיין פאטערס הויז, וואס דער פא־טער האט חתונה נעהאט מיט א יונג מיי־דעל, ווי אזוי ער איז ניט ווילנדיק ארייַ־נצפאלן צווישן בוטלענער און ער האט אים מיט אזא פעסטקייט פארזיכערט, אז ער האט ניט נעשאפן, אז ער האט נארנישט נעהאט מיט וואס צו שיקן, אז דער לאיער האט מיט אלע זיינע חושים נעפילט, אז סעם איז אומשולדיק, אז נישט סעם איז דעם מארד באנאנגען. ער האט נאכץ גוט פארשטאנען, אז דא קאן זיין איינס פון די ביידע : אדער דער דעטעקטיוו, איז צופעליק דערשאָסן נעוואָרן, אדער אם־שר האט ער נעהאט א צוויייפל דעטעקטיוו א שרעקלאכן שונא, א פיינט אויף לעבן און טויט.

(ווייטערעם קומט)

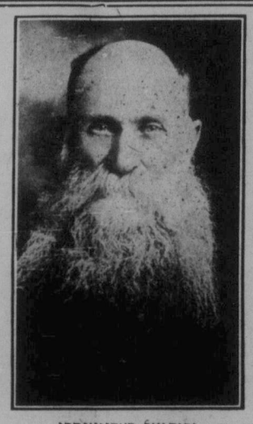

יקותיאל ראדניאנסקי
איינער פון די עלטסטע עדמאנטאנער אי־דישע תושבים, וועלכער איז נעשטאָרבן לעצטן שבת.

(שלום אויף דער לעצטער זייט)

עדמאָנטאָן

H. B. KLINE & CO.
זיינערמאכערס, דזשועלרס און אפטישאנס
10069 JASPER AVENUE PH 24 350
(Next to Capitol Theatre)
EDMONTON, ALTA.

JACKSON BROS.
Jewelers, Diamond Merchants
מיר מאכן א ספעציאליטעט פון די ריפעירס פון זיינערס און דזשועלרי. ספעציעלע אויפמערקזאמקייט צו מעיל ארדערס.
9962 JASPER AVE., EDMONTON

סופליים — פיקסטשורס — לאמפן
CAREY ELECTRIC
עלעקטריש קאנטראקטארס
10048 109th Street Phone 22 772
EDMONTON, ALTA.

Phone 28 338
GREY LINE
TAXI
באדינונג — קאמפארט — העפלאכקייט

W. H. JACKSON
פארטרעט די
ניו יארק לייף אינשורענס קאמפאני.
פערזונלאכע באריונג
919 McLeod Bldg.
Phones:
Office 25 805; House 72 370

NORWOOD SHEET METAL WORKS
9568-111 AVE. PHONE 72385
EDMONTON, ALTA.
ספעציאליזירן זיך אין וואריטע לופט באהייצונג
דזשועלנעראל ריפעירס
אלצדינג אין שיעט מעטאל

B. A. MOIR
פלאמבינג, היטינג און נעז פיטינג
אפשאצונגען פריי
10530 97th Street Ph. 27 556
EDMONTON, ALTA.

קומט אריין און זעט
אונזער וואונדערבארע ליין פון ספרינג סטאפלס פון
סומס און מאפקאומס
וואס, מיר גלויבן, אז עס איז די נערעסטע און בעסטע אין שטאט. אונזערע סומס זיינען אלע נעגייט צו אייער אינדיווידועלער מאס און צופאסונג און ציפרידנהייט איז נאראנטירט.
קומט אריין און פארלייכט אונזערע פריייז.
PEERLESS TAILORS
Phone 22 718 10322 Jasper Ave.

לאמבער און מילארבעט
פלייט גלאז
סטאר פיקסטשורס
צו
נידעריקסטע פריייז
W. H. Clark & Co. Ltd.
109 ST. EDMONTON

HOLLYWOOD STUDIOS
10219 JASPER
$1.95 פארטרעטן
באשטעלט אן אויל פיינטעד
פאטא (10 ביי 8)
נעמאכט פון אייך אליין אדער
פאמיליע נרופע
קאמפליט מיט פריים

PHOTOS
אין יעדער פאטא
איז אפגעשפינגלט
דער צויבער און
פערזענלאכקייט
פון
דער פערזאן
Phone 25 444
פאר אן אפאינטמענט
McDERMID STUDIOS Ltd.
10133 - 101st St. Edmonton, Alta.

דר. רזשאן ע. ווילקינסאן, דענטיסט
M.D.S., L.D.S.
Phone: Office 24 665; Res. 31 693
520 Tegler Bldg., Edmonton, Alta.

DR. J. C. SHARP
דאנטיסט
אפיס שטונדן: 9 ביז 5
אוונטן ביי אפאינטמענט
Office Ph 24718; House Ph 82246
Ste. 103 Pantages Theatre Bldg.
Cor. Jasper Ave. and 102nd St.
EDMONTON, ALTA.

DR. W. A. MORGAN
Dentist
דענטאל פלייטס, "בריידש וואָרט"
איבערן פאנטיידושס מאסטער
102 Brown Building, Edmonton, Alta.
Ph. 24 918—Res. 25 487

Dr. A. BLAIS
כירורג
אפיס: 3טער פלאָר בענק אף מאנטרעאל
טעלעפאן 24 689 רעז. 81 038
עדמאנטאן

MORRIS BAKER
לאָו אפיס
510 TEGLER BLDG. PHONE 27 888

MY VALET CLEANERS
קעש און קערי פריייז
מענערש סוטס, 75c
נערייניקס און נעפרעסט ___
מענערש סוטס, 40c
קאָנדרוש און נעפרעסט ___
לידיס דרעסעס, פליין, 85c
נערייניקס און נעפרעסט ___
9352 106 A AVE. EDMONTON
PHONES: 5547 - 1891 - 5256

Mrs. JAMES JONES
האלסיל און ריטיל
קוואליטי פיש פון לייקס און ים
מיר דעלייווערן
CITY FISH MARKET
Phone 22 531 Edmonton

E. S. AGNEW
דראגיסט און סטיישאנער
9546 Jasper Ave. Phone 22 432
EDMONTON, ALTA.

איר סייפט 50%
וועו איר שיקט אייער קלינינג צו די
דאָלער קלינערס
11217 JASPER AVE.
PHONE 23 513

טעלעפאן 22 565
פארלייכט אונזערע פריייז פאר נאראנטירטער ארבעט
International Dyers and Cleaners Ltd.
10666 97th Street, Edmonton, Alta.

The Art League
EDMONTON
שנייַדט אויס דעם קופאָן ארויסרעזיסענס — עס איז ווערט 20 פראצענט דאסקאונט אין אונזער סטודיא, ביז דעם עדשטן יולי, 1951.

קלייבט אויס אן אייז
רעפרידזשריישאר
זיכערע שטילקייט
זיכערע איינשפאָרונג
The Arctic Ice Co.
10001-97TH ST.
EDMONTON - ALBERTA
די וועלכע וויסן בעסער קלייבן אויס איין רעפרידזשריישאן

מיר זיינען די
אריגינעל
אויטשלוסאכע
מאנופעקטשורערס
פון
מאנומענטן
אין עדמאנטאן
איידער איר באשליסט צו קויפן א מצבה פאר אייערע ליבע און טייערע, קומט און זעט אונז, עס וועט זיך אייך באצאלן.
ALBERTA GRANITE MARBLE & STONE
10702-101st St. Phone 24 058
EDMONTON

לאמבער, שינגלס, טירז, פענסטער, ליים
צעמענט
און אלע בילדינג מאטעריאלן
צופרידנהייט נאראנטירט אדער איר קריגט אייער נעלט צוריק
ARMITAGE-McBAIN LUMBER CO. LTD.
Cor. Jasper Ave & 93rd St. Phone 25 236

יזכור

ר. יקותיאל ראדניאנסקי ע"ה

מיר דריקן אויס אונזער טיפסטן מיטגעפיל צו דער פרוי און קינדער אויף דעם גרויזן פארלוסט פון זייער ווערטער פרוי, מוטער, שוועסטער, באָבע, מומע און קרובֿה

מר. און מרס. א. ווייסמאן

מיט נעבויגענע קעפ שטייען מיר ביים פריישן קבר פון ר' יקותיאל ראדזיאנסקי ע"ה. און מיר דריקן אויס אונזער טיפסטן מיטגעפיל צו דער פרוי און קינדער און צו דער נאנצער משפחה אין זייער גרויסן פארלוסט. המקום ינחם אתכם בתוך שאר אבלי ציון וירושלים.

מר. און מרס. י. ניוהויז

אונזער טריסט און מיטגעפיל צו דער פרוי און קינדער אויף דעם פארלוסט פון זייער ליבן און טייערן מאן, פאטער און זיידע, ר' יקותיאל ראדניאנסקי ע"ה. מיר ווינשן זיי און דער נאנצער משפחה נעטרייסט צו ווערן און מער פון קיין צער ניט וויסן.

מר. און מרס. ח. סאטאנאוו

מיר פילן מיט דעם גרויסן צער פון דער פרוי און קינדער אין דעם פארלוסט פון זייער ליבן מאן און טייערן פאטער, ר' יקותיאל ראדניאנסקי ע"ה. מיר ווינשן זיי און דער נאנצער משפחה נעטרייסט צו ווערן און מער פון קיין צער ניט וויסן.

מר. און מרס. א. ווייגלאז

מיר דריקן אויס אונזער טיפסטן מיטגעפיל צו דער פרוי און קינדער אין אונזער נאנצער משפחה אויף דעם פארלוסט פון זייער ליבן מאן, פאטער, שוועסטער, באָבע, מומע און קרובֿה

מר. און מרס. א. קריסטאל

עו דער פרוי און קינדער און צו דער נאנצער משפחה דריקן מיר אויס אונזער טיפסטן מיטגעפיל אויף דעם פארלוסט פון זייער ליבן מאן, פאטער, שוועסטער, באָבע, מומע און קרובֿה

מר. און מרס. א. פרידמאן
(בוטשער)

ר. יקותיאל ראדניאנסקי ע"ה

מיר דריקן אויס אונזער טיפסטן מיטגעפיל צו דער פרוי, קינדער און קינדס־קינדער אויף דעם פארלוסט פון זייער חשובן מאן, פאטער און זיידע, ר' יקותיאל ראדניאנסקי ע"ה. מיר ווינשן אייך און דער נאנצער פאמיליע נעטרייסט צו ווערן פון קיין צער ניט וויסן.

מר. און מרס. א. קריסטאל

ר. יקותיאל ראדניאנסקי ע"ה

מיר דריקן אויס אונזער טיפסטן מיטגעפיל צו דער פרוי, קינדער און אייניקלאך, אויף דעם פארלוסט פון זייער ליבן און נע־כטעטן מאן, פאטער און זיידע, ר' יקותיאל ראדניאנסקי ע"ה. מיר ווינשן אייך און דער נאנצער משפחה נעטרייסט צו ווערן און מער קיין צער ניט וויסן.

המקום ינחם אתכם בתוך שאר אבלי ציון וירושלים.

עדמאנטאנער חברה קדישא

מר. און מרס. מ. שעכטער
מר. און מרס. ס. ליסקער

מיר דריקן אויס אונזער טיפסטן מיטגע־פיל צו דער פרוי, קינדער און אייניקלאך, אויף דעם פארלוסט פון זייער ליבן און נע־כטעטן מאן, פאטער און זיידע, ר' יקותיאל ראדניאנסקי ע"ה. מיר ווינשן אייך און דער נאנצער משפחה נעטרייסט צו ווערן און מער קיין צער ניט וויסן.

המקום ינחם אתכם בתוך שאר אבלי ציון וירושלים.

ר. יקותיאל ראדניאנסקי ע"ה

מיר דריקן אויס אונזער טיפסטן מיטגעפיל צו דער פרוי, קינדער און אייניקלאך, צו די קינדער און אייניקלאך, אויף דעם פארלוסט פון זייער חשובן מאן, פאטער און זיידע, ר' יקותיאל ראדניאנסקי ע"ה. מיר ווינשן זיי און דער נאנצער משפחה נעטרייסט צו ווערן און מער קיין צער ניט וויסן.

מר. און מרס. ש. שוגערמאן

ר. יקותיאל ראדניאנסקי ע"ה

מיר זיינען טיף נעריקט פון דעם נרויסן פארלוסט וואס די עדמאנטאנער אידישע קהלה האט נעלייטן דורך דעם טויט פון ר' יקותיאל ראדניאנסקי ע"ה. מיר שיקן אונזער טרייסט צו דער פרוי און קינדער און אייער ליבן מאן, פאטער ר' יקותיאל ראדניאנסקי ע"ה. מיר ווינשן אייך און דער נאנצער משפחה נעטרייסט צו ווערן פון קיין צער ניט וויסן.

הכנסת אורחים סאסיטי
ד'עדמאנטאן

מיר דריקן אויס אונזער טיפסטן מיטגעפיל צו דער פרוי, קינדער און אייניקלאך, מיר אויס אונזער טיפסטן מיטגעפיל אויף דעם טויט פון זייער ליבן מאן, פאטער און זיידע, ר' יקותיאל ראדניאנסקי ע"ה. מיר ווינשן אייך און דער נאנצער משפחה נעטרייסט צו ווערן פון קיין צער ניט וויסן.

ברידער שרענ
און פאמיליעס

אונזער טריסט און מיטגעפיל צו מרס. ראדניאנסקי און די קינדער און אויף דעם פארלוסט פון זייער ליבן מאן, פאטער ר' יקותיאל ראדניאנסקי ע"ה. מיר ווינשן זיי און דער נאנצער משפחה נעטרייסט צו ווערן פון קיין צער ניט וויסן.

מר. און מרס. מ. שעכטער
מר. און מרס. ס. ליסקער

מיר דריקן אויס אונזער טיפסטן מיטגע־פיל צו דער פרוי און קינדער אין אלע פארבינדונגען, אויף דעם פארלוסט פון זייער ליבן מאן, פאטער, שוועסטער, באָבע, מומע און קרובֿה

מר. און מרס. ח. פרידמאן
מר. און מרס. ד. שטיין

מיר דריקן אויס אונזער טיפסטן מיטגע־פיל צו דער פרוי, קינדער און אייניקלאך, אויף דעם פארלוסט פון זייער ליבן מאן, פאטער, שוועסטער, באָבע, מומע און קרובֿה

מר. און מרס. ש. שוגערמאן

ר. יקותיאל ראדניאנסקי ע"ה

מיר זיינען טיף נעריקט פון דעם נרויסן פארלוסט וואס די עדמאנטאנער אידישע קהלה האט נעלייטן דורך דעם טויט פון ר' יקותיאל ראדניאנסקי ע"ה. מיר שיקן אונזער טרייסט צו דער פרוי און קינדער און אייער ליבן מאן, פאטער ר' יקותיאל ראדניאנסקי ע"ה. מיר ווינשן אייך און דער נאנצער משפחה נעטרייסט צו ווערן פון קיין צער ניט וויסן.

הכנסת אורחים סאסיטי
ד'עדמאנטאן

מיר דריקן אויס אונזער טיפסטן מיטגע־פיל צו דער פרוי, קינדער און אייניקלאך, מיר אויס אונזער טיפסטן מיטגעפיל אויף דעם טויט פון זייער ליבן מאן, פאטער ר' יקותיאל ראדניאנסקי ע"ה. מיר ווינשן אייך און דער נאנצער משפחה נעטרייסט צו ווערן פון קיין צער ניט וויסן.

פאמיליע סלוצקי

מיר דריקן אויס אונזער טיפסטן מיטגע־פיל צו דער פרוי, קינדער און אייניקלאך, מיר אויס אונזער טיפסטן מיטגעפיל אויף דעם טויט פון זייער ליבן מאן, פאטער ר' יקותיאל ראדניאנסקי ע"ה. מיר ווינשן אייך און דער נאנצער משפחה נעטרייסט צו ווערן פון קיין צער ניט וויסן.

מר. מרס. מעקס שובין

מיר דריקן אויס אונזער טיפסטן מיטגע־פיל צו דער פרוי, קינדער און אייניקלאך, מיר אויס אונזער טיפסטן מיטגעפיל אויף דעם טויט פון זייער ליבן מאן, פאטער ר' יקותיאל ראדניאנסקי ע"ה. מיר ווינשן אייך און דער נאנצער משפחה נעטרייסט צו ווערן פון קיין צער ניט וויסן.

מר. און מרס. מ. שעכטער
(אלבערטא בעקערי)

ר. יקותיאל ראדניאנסקי ע"ה

מיר דריקן אויס אונזער טיפסטן מיטגע־פיל צו דער פרוי, קינדער און אייניקלאך, מיר אויס אונזער טיפסטן מיטגעפיל אויף דעם טויט פון זייער ליבן מאן, פאטער ר' יקותיאל ראדניאנסקי ע"ה. מיר ווינשן אייך און דער נאנצער משפחה נעטרייסט צו ווערן פון קיין צער ניט וויסן.

מר. און מרס. ד. באלצאן
מר. און מרס. ז. זאסלאוו

מיר דריקן אויס אונזער טיפסטן מיטגע־פיל צו דער פרוי, קינדער און אייניקלאך, מיר אויס אונזער טיפסטן מיטגעפיל אויף דעם טויט פון זייער ליבן מאן, פאטער ר' יקותיאל ראדניאנסקי ע"ה. מיר ווינשן זיי און דער נאנצער משפחה נעטרייסט צו ווערן פון קיין צער ניט וויסן.

מר. און מרס. סעם ווינאגראדסקי

מיט דעם טויט פון ר' יקותיאל ראדניא־סקי האט די עדמאנטאנער אידישע קהלה פארלאָרן איינעם פון אירע שעכטע תושבים. מיר פילן מיט דעם גרויסן צער פון דער פרוי און קינדער און מיר ווינשן זיי און דער נאָ־צער משפחה נעטרייסט צו ווערן פון קיין צער ניט וויסן.

ג. פריפעס און מרס. צבקאנסקי

מיר בארוערן זייער וואס דער גרויזאמער טויט האט אויפגערימט איינעם פון די שעכטע אידן פון עדמאנטאן, אין דער פער־זון פון ר' יקותיאל ראדניאנסקי ע"ה. מיר שיקן אונזער טרייסט צו דער פרוי און קינדער און צו דער נאנצער משפחה נעטרייסט צו ווערן פון קיין צער ניט וויסן.

מר. און מרס. ש. שוגערמאן
(דזשאספער האוס נראסערי)