中原興雜貨藥材蘇杭發行

香港總行住址
Jong Yuen Hing Co
152 Wing Lok St. W.
Hong Kong China

雲埠支行住址
Jong Yuen Hing Co
112-114 Pender St. E. Phone Sey. 4425
Vancouver B. C.

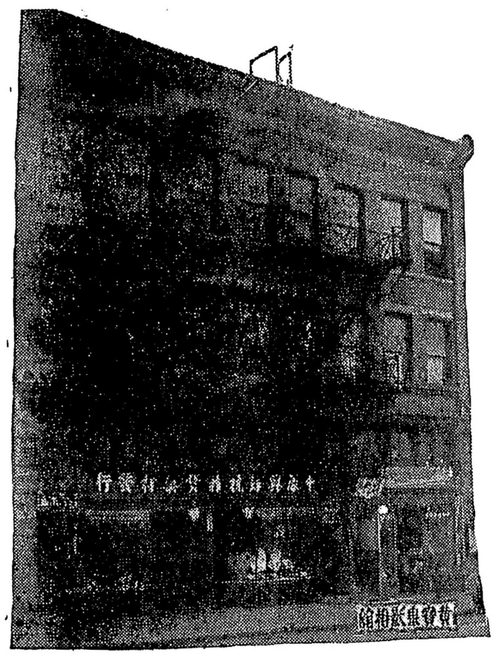

新到大帮

特發樣日地油足祖新增
別行樣用道茶味國靚城
相零齊品藥海咸鮮萱絲
宜沽備物材味魚貨占苗

▲經理
▲著名各項丸散
▲皇冠化學公司應驗療痔丸
▲提督輪船公司接洽代理

香港滙兌本總行見票立即照交自滙自收快捷無悞

醫生 容月池寓內

雲埠支行中原興司理馬恒兆
香港總行中原興司理馬兼存馬樞俊 同啓

▼○▲香港文咸街五洲滙兌有限公司廣告

本公司專做滙兌附貯按揭生意如各梓里有銀㞐寄由本公司轉交家中者香港總行每百元取回用銀壹元另附回鄉送到府上帶工壹元紙水若干照時價如數奉還倘有不測本公司當照數賠償決不令各梓里稍有損失

歡迎貯蓄 三個月期週息三釐 六個月期週息五釐 壹年期週息六釐

香港總行
The Wu Chow Receiving Agency Ltd.
38 Bonham St. E. Hong Kong China
支行在 白沙 台城 三合 赤坎 省城
總副理馬持隆 馬策廷同啟

祖國新聞二

◐北軍閥圖借外力

▲歐美商人兜售戰艦
▲奉軍極力羅致外材

十三日奉天通訊云　中國北方當局似皆亟欲擴張海軍實力　現奉天及濟南兩處　俱有西人以南美洲及希臘之舊軍艦向當道接洽　濟南方面　有壹歐洲商人　以壹希臘巡洋艦向張宗昌孫傳芳兜售　索價七拾萬元　在奉天則有外商數人以智利阿根廷及墨西哥之軍艦　分頭游說　此輩商人　果否得有南美洲諸國及希臘政府之允准　則非他人所能知矣　又聞張宗昌以青島艦隊坐擁巨鉅　無益戰事　亟欲讓歸張作霖　以輕負擔　蓋該艦隊中稍有戰鬥力者　僅海圻一艦　而其成績亦祇能潛往吳淞口　發不能命中之砲彈若干枚而已　此外則祇堪作爲點綴品之用也

文匯報云　北京消息　魯省盡遣散白俄軍隊之說　並非事實　蓋該省白俄軍隊刻正在改組中　其實力且將視前擴充　而新兵之軍裝及待遇等　亦將加優於昔　緣北方今日頗有用外人參加內爭之傾向　當道不僅雇用白俄　並欲借材他國　此時北京已有英法日人數名　服務於奉軍中　法人爲航空名家　日人則爲軍事專家

◐黨軍改編軍制

蔣介石抵徐州後　將第一路總指揮部撤消　改稱第一集團軍總司令部　蔣十三日電國府　謂已得何應欽同意本日下令第一第九第十軍編爲革命軍第一集團軍第一縱隊　第拾五第廿六第廿七軍編爲第一集團軍第二縱隊第廿七第廿三第四十軍編爲第一集團軍第三縱隊　任劉峙爲第一縱隊總指揮兼第一軍長　陳調元爲第二縱隊總指揮兼廿七軍長　賀耀祖爲第三縱隊總指揮兼四拾軍長　第一集團軍總司令由本總司令兼任　調第一路總指揮爲革命軍總司令部參謀長　其餘第壹路總指揮部所屬各獨立師及直轄各部隊統歸革命軍總司令部統轄

◐湘黔軍事與桂省邊防

湘軍圖擾粵邊殘部　自經范許兩軍擊退後　現又圖攏桂邊　而雲南龍雲又忽於此時派兵圖黔　桂省密邇湘黔邊防關係重要　桂當局特擬抽調留粵桂軍一部回桂　鞏固邊防　如必要時　黃紹雄或親自回桂督師　至於雲南內部　自經去年龍雲胡若愚倒唐後繼而龍胡又決裂　終歲紛紛　均龍等個人自爭地盤所致　滇省人士　對龍氏之圖黔　均以爲增重滇民負担已紛紛集議反對　阻止龍氏出兵

▼◎▲金山運打云達權社十吉年職員表

社長 陳球馬德
議長 李譽黃若農
名譽交際 胡忠瑤馬焯球
外交 關圖強謝郁洲
理財 司徒尚柏鍾磯如
中文書記 鍾葆恒鄭解
監督 雷宜穩黃榮安
核數 ○繼明伍穩富馬華甫
宣傳 李灼南黃梅友胡焯彬
調查 呂就榮阮
幹事 劉寶珊林舉錦
徵收 陳日昇鍾瑞連李栽祥
徵收 鄭華紀陳崧李祐炯
庶務 許柏鍾
庶務 蔡樹鍾認
駐云寧埠 馬放山李衰卿羅子良何發瑞
總幹事 廖偉治陳龍陶吳應早李煥圻馬昌協梁財馬光球梁成黃穩梁明滄梁述祖黃耀傳劉月樓馬明
外交 黃標世陳國秋李西林馬日昇雷法權湯祐黃勝
理財 梁藹陳光明劉維義關旋喜
中文書記 鄭日明潘榮麥烈
監督 林德源李扶君
司徒發榆湯梧君
議員 胡順天黃耀傳
蘇林秩信林培耀伍
議員 理數黃德樞張錫瑞
核數 鄧潤君吳奕亨
宣傳 黃壽如李扶
調查 ◐雲漢李世超
庶務 來梁韶廖○惠
議員 潘銳學聶榮光湯義積張友梅
林東有林道潤劉周佑阮澤南
劉兆棟溫奕贊黃殿秀黎錦君
區日君張黏君劉滚君呂瑞君
陳安君呂壽君伍歡君宋勤君
林鈞君關華君司徒柏君李雲漢
◐世超廖崇惠伍景芳
廖光源林德焯廖根君劉永福
吳培旺

▼◎▲城都達權社十吉年職員一覽表

社長 劉子賢李雲策
議長 鄧鶴樓張聘南
名譽交際 張雲谷黃壽如
外交 張樞炳陳霖君
理財 鄭德湘張瑞沾
中文書記 鄭日明李頌初吳鉅君
監督 林德源司徒發榆湯梧君

▼◎▲寓客注意

敢者本旅館開設有年各界人士旅寄者咸稱利便因與華人街接近內有房百間每間有冷熱水洗濯另有電話利用現定每客一宿收銀一元以上至平者收銀一元每定住一星期取價由五元以上此佈

喊線詩磨九四〇一

HOTEL WEST
444 Carrall St.
Phone Sey. 9401
Vancouver, B. C.

雲埠委市旅館主人啟

▼◎▲心田織造公司

本公司在雲高華開張織造男女各款最好羊毛搾結工夫精良久爲僑胞歡迎蓋本公司所織造之搾結專取合中國人身材尺度適合非比西人所造之衫有袖長及不襯身之憾而且價極廉平

兼售各種勞動衣物額外克己

定搾結尺度法

由胸前橫量至背後書明若干英寸付來無悞

▲茲將各欵羊毛衫價目列左

疊領衫銀拾元
鑾領衫銀九元二五
唐女銀衫九元
開胸夾仔銀六元二五
五色旗夾仔銀六元二五
密胸夾仔銀五元五
罅領衫銀九元二五
以上超等紗線

疊領衫銀八元五
鑾領衫銀八元
唐女衫銀八元
開胸夾仔銀五元五
五色旗夾仔銀五元五
密胸夾仔銀四元七五
罅領衫銀八元
以上上等紗線

倘由本公司所購之衫不合意者勿穿污殘可來函述明轉換以昭大信或歸國僑胞欲定造合意之衫四十八點鐘能有貨交上

▲現有各種彩色羊毛線辦超等十二種上等二十二種　諸君欲看線辦函索即寄

(買客注意)

在加拿大各埠僑胞購貨如先來銀本公司包支郵費若由C.O.D.交易車費買客自備

心田織造公司
W. Samtien CO
436 Columbia Ave
Vancouver B. C

國光公司

KUO KONG SILK CO.
27 Pender St. E.
Vancouver B. C. Can.　Phone Sey. 4918

髮髮絲絲　髮髮絲絲

華人最完備之衣裳店
中國絲髮綾羅綢緞
中西婦女衣裳中國絲小衫
厨房用衣　做工衣服

本公司專辦中國絲髮綾羅綢緞顧綉絲巾男女絲襪男女緞鞋及專造時裝中西婦女衣裳中國絲小衫各款工衣厨房用衣應有盡有僑胞光顧不拘發行與零沽俱表歡迎

雲埠國光公司啟

最靚企檯褸仔每打二拾元零五毛
有反領企領軍裝背心式元青羽紗褸仔每件四元貳五出外及企檯均合用
柳條番褲每條一元
白帆布番褲每條一元七五
一號斜紋企圍每打五元八
一號斜紋方圍身每打四元七
各色絲辦製便
函索即奉

利華　隆昌英　埠多

YingChongLungCo. Ltd.
Phone 1236　P. O. Box 1516
547-9-5 Cormorant St. Victoria B.C.

注意

本號辦到絲苗萱占白米合時生菓水貨各江日用品物零沽批發特別相宜

德國反老還補片 每盒二員五

茲特減價沽發買一盒送壹盒
由元月至二月拾號止此補丸
功效甚大馳名五大州欲補身
者請爲留意勿失機會爲盼

總司理李進啟

中華百貨商店
雲高華

輔行雜貨公司

加拿大

新辦到

水仙花頭　甜食枝乾
雄頭蹄茶　食菓糖羌
中國蔴糖　江西瓷器
福州漆器　上海銅器
精細竹器　福建木器
宜興瓦器　籐椅桌私
男女鞋　長短紙袋
紙髮綢巾
各種玩具

本公司具資分設支行在香港派件專司搜辦中國南北貨品大帮運來以應此間僑商就近採辦嘉客惠顧可以選配任意不拘委附快車慢車定必周旋無誤斷不致負所托馬敢竭鄙誠佇候明教

司理李日如啟

FOO HUNG COMPANY
127 129 PENDER ST. E.
VANCOUVER B. C.
PHONE SEY. 3440

環球公司鋼鐵行

蔡九拾題

(電話)(詩磨)
四九九四
Phone
Sey. 4994

本公司現辦到大帮民且罅包線。特殊平賣。無論任何西人發行價格。總不及本公司包綫批價之平。細查便知。

薯仔包線

WANCOW CO. LTD. HARDWARE
137 Pender St. E. Vancouver, B. C.

張開號七卅百一牌門(下樓堂總紫金馬)東街打片埠華高雲大拿加在鋪