TAI HON KONG BO LTD:
THE CHINESE TIMES

PUBLISHED DAILY EXCEPT SUNDAY, AT

443-445 CARRALL STREET VANCOUVER, B. C.

Vlume o 27, No. 12
Twelve Six-column Pages
$9.75 Per Year

ENTERED AT THE POST OFFICE AT VANCOUVER, B. C., AS SECOND CLASS MATTER

Phone Seymour 7092 (SATURDAY.) AUCUST 2 1924 P. O. Box 260

價目表

本報價目本埠派到每月收銀七毫五若派不到貼郵票寄上每月收銀壹元英屬各埠及美國每年收英金九元七毫五半年五元叁個月貳元七五壹月壹元中國及外國每年收英金拾五元除禮拜日外皆按日呈閱無論取閱久暫報資均先惠空函定閱恕不奉呈本報司理部啟

大漢公報

中華民國十三年八月二號

夏曆歲次甲子七月初三日

芒卷(星期六)三號

本社論說

滇唐侵畧鄰封之野心（利軍）

唐繼堯自回滇以來。宣言自治。改良省制。在理、則以本省之人。治本省之事。以本省之財。養本省之軍。不假外求。各自爲政。斯可耳。乃唐氏於自治期內。侵畧鄰封之野心勃勃。時刻不能去之懷。是於滇省則欲其自治。於他省則不欲其自治。於滇省之自治。則欲其永久保存。於他省之自治。則欲其速歸破壞。可知唐氏實假稱自治以負固方隅。藉口救援以發展外力。司馬昭之心。路人皆知之矣。今試舉唐氏近來對川、黔、桂、粵、各省之毒計。揭其黑幕。以爲海內外同胞告。

唐氏自前年運動回滇。僥倖得志。重握滇中軍民兩政實權。即遣介弟唐繼虞。率領部曲。入寇黔疆。乘黔省軍閥之交鬨。而坐收漁人之實利。遂將黔省收歸掌握。以達其大雲南主義之目的。圖黔之舉方休。又轉而圖川益急。惟川中羣雄並峙。勢未易侮。又轉而假援助熊但、川軍之名。以與劉、楊、川軍對抗。實則以川南爲滇省屯軍之尾閭。重攫川省富源。橫征暴歛。藉以兼併川境。爲一己擴張勢力計。誠以唐氏前曾與劉、楊、等。訂兩不相侵之密約。圖保西南局面永久之和平。今忽又以與熊但等訂援助條件。接濟餉械。準備反攻。果胡爲者。不過於平川之後、可以提撥川中稅項。以爲報酬。壹旦其志得遂。川省即爲雲南之富藏外府耳。唐氏壹方援助熊但川軍。他方又派兵入桂。援助沈鴻英以平定桂局。其滇軍先鋒隊。已由滇之剝隘。進迫桂之百色、恩、陽、等縣。旋攻隆安。有直搗南寧之勢。將來桂局重大變化。須視唐助沈之實力爲轉移。夫唐氏本屬熱中勢利之徒。毫無主義可論。亦無交情可言。以反覆無常之沈鴻英。尚可携手。對於迭次共事之陸榮廷。反視仇讐。唐氏果何愛於沈。何憎於陸。而必借兵相助。其用意實欲平分桂省地盤。而壹染指嘗臠。滿其慾望而已。至於粵省壹方。實爲滇軍殖民地。唐氏戕殺顧品珍後。知顧氏舊部。眷念故主。蓄意復仇。在滇省無法安置。又不能立即解散。於是事急智生。因以驅迫顧部。入據廣西爲第一步。相機設法使之入粵爲第二步。適值粵省孫陳交惡。爭權奪利。孫文竟招致顧部入粵逐陳。而兩年以來。滇軍肆毒於粵省。禍靡有極。謂之唐氏嫁禍於粵也可。謂之唐氏殖軍於粵也亦可。由此以觀。川、黔、桂、粵、四省。皆蒙滇軍種禍之毒手。而滇軍種禍之毒手

▼坎屬雲埠加拿大遠東酒業有限公司廣告

啟者本公司在雲高華埠創辦蒸釀及承辦出入口各種華洒事業各項手續已妥經草定章程積極進行並設辦事處於喜士定街東端一拾六號四樓爲臨時辦事關機蓋因近來許多僑胞問取閱章程故特載數言於報章俾表同情者到來取閱章程及面商壹切有志斯業者祈留意焉

Canadian Oriental Wine & Liqu r Co. - Ltd 416-417 Holden Fuilding, 16 Hasting Street East Vancouve B C Phone Sey. 1168

辦事人 廖鴻翔 黃廣進 馬觀 黃錦成 趙善 黃寄生 黃詩南 啟

雲高 片打街東 萬源昌 門牌一百廿五 華埠

MAN YUEN CHONG CO.,
125 Pender St. E. Phone Sey. 8657 Vancouver, B C.

本公司厚集巨資專辦祖國大帮油糖茶米京菓海味蘇杭雜貨顧綉美術品最靚五格八花蔴雀牌男女欵裘鞋襪發行取價從廉以圖久遠交易如蒙惠顧格外歡迎並接理香港正鋪萬源隆省港各埠滙兌快捷妥富無悞

貨價行情單印便函索當即奉上

喊線(詩麼)八六五七

司理人 張華勵 張炳堅 張培炘 張懿培

北京酒樓

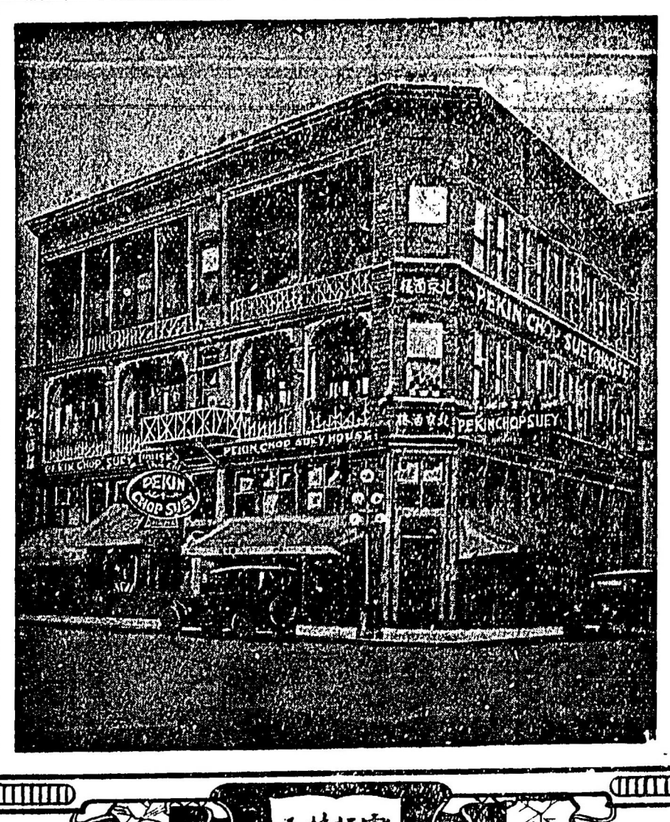

英屬加拿大雲高華埠

片打街西門牌第五號

電話詩毛七六三四

PEKIN CHOP SUEY

5 PENDER ST. W. VANCOUVER B. C.

葉求茂

代理詩丕亞鐵路車紙

諸君入埠請到永生接洽

詩丕亞輪船公司

拾四日到上海

拾陸日到香港

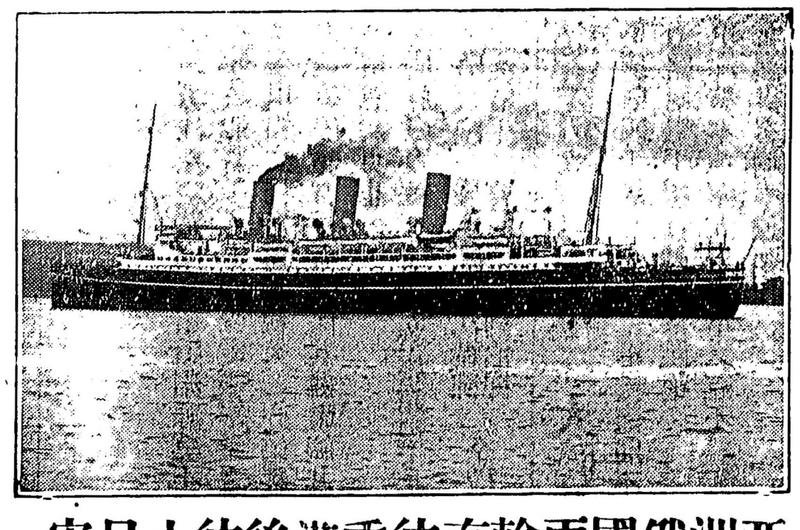

亞洲俄國兩國輪直往香港後往小呂宋

特別佈告

亞洲皇后與俄國皇后直埋上海碼頭以便搭客上岸遊覽此佈

僑胞旋唐注意

由雲高華啟行日期

亞洲皇后 七月卅一號

加拿大皇后 八月十四日

俄國皇后 八月廿八日

澳大利皇后 九月十一日

東亞客務總司理司徒旋佈

司徒旋通信住址
SETO MORE
Asiatic Passenger Agent.
Canadian Pacific Rly.
VANCOUVER B. C.

客務總司理火士打
J. J. FORSTER
General Agent
Ocean Traffic
VANCOUVER B. C.

▲維城致公總堂通告

爲通告事加屬各分堂繳交金門總堂年捐証書兩項向歸本總堂代收今因事務繁多不能兼理自佈告後仰各分堂所徵收金門總堂年捐証書公費直行繳交金門總堂收受以免轉接勞可也 此佈 七月三號佈

香港求是週報。第卅二。卅三。卅四。卅五期已到。僑胞欲知粵局。請購閱。本報啟

委路慎雙靴舖

新春夏名靴各式男子靴由四元四毛五起女子光皮與緞面靴七元五毛另各式靴由五元起請來賜顧

WILSONS SHOE STORE
157 159 Hastings Street West