無線拍攝溫拿故事
五虎提供傳記資料

吳雨昨作此露透二十集劇將於明年拍開
該台舉行全中國模特兒賽九月北上揀蜂

「無線」製作總監吳雨透露，明年會有新意念節目，是將溫拿五虎故事拍成二十集劇，由溫拿五虎提供資料，以傳記式拍攝。適逢明年是溫拿五虎二十周年紀念，亦可利用時間捧新人，準備公開招考角色，這樣會較直接，訓練班培養出來的學員進度較慢。

對於前晚《星光熠熠耀保良》的演出，吳雨感到滿意。這類慈善演出卡士強動，歌星們落力投入。今次最特別是音響製作做到如演唱會般。

葉玉卿首次任大騷司儀，表現相當淡定，與志偉有默契，很合拍。現場一些反應是對卿姐亦甚受落，認為可發掘到一位女司儀人才，假以時日她會有好成績。

有說以往「無線」慈善大騷多是李美鳳做司儀，但現在為什麼變了葉玉卿？吳雨認為其實任何節目都講求新鮮感，人好自然有人找，而李美鳳做大騷司儀是不錯的，與「無線」亦有合約，接着大騷有台慶、東華等，一定有安排。

總括上半年「無線」大騷，他指出最重要是新鮮感，競爭加強可增加刺激性，台前幕後亦有衝擊，令觀衆得益，兩台不會像一池死水的。

亞姐決賽他個人覺得比準決賽失色，是指佈景和節奏方面，卻並非「針鋒相對」環節。

吳雨稱，十一月將在香港舉辦「全中國模特兒大賽」，九月中會派專人北上選模特兒十二個，再加上兩個香港模特兒，有此構思是鑑於內地模特兒行業盛行，稍後更會逐步開放。而南京小姐選舉，「無線」亦派人拍攝返港播映。相信內地模特兒會有國際水準，製作上要有新意和着重包裝，非一般時裝表演。唯一傷腦筋的是十一月是「無線」台慶又多大騷，場地檔期排得好密。

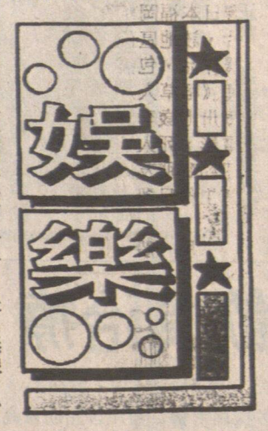

吳剛、陳美琪同是九月生日的藝人。

鄭裕玲訪問梅艷芳
謂最緊要大家開心

鄭裕玲稍後在其清談節目《星夜傾情》中訪問梅艷芳，她謂屆時阿梅將要直接解答其所提出的問題，問題不會太尖銳，最緊要大家開心，有同人要有不同的講法。

九月初嘟嘟將返加拿大，在未來一年中她有四件工作要完成，有聞最近她的感情生活很愉快，問到她何時有喜訊，嘟嘟稱在這兩年內暫不會有任何喜訊，她續稱目前只想賺多些錢去享受旅行之樂。

與她談到是否因移民而減產，嘟嘟稱入行時任何類形的戲都肯拍，但現時已成公衆人物，對觀衆有責任，需給予觀衆欣賞好的戲，因此現時很注重劇本質量，實行重質不重量，最近減產與移民絕無關係，對於被問到是否已為沙姐體力不支，在鄉間吃過食物之後便欲回答。

最後「無線」重播《親情》，問到她有否捧場，嘟嘟表示自己是個生活很健康的人，每日都早睡早起，由於播映時間太晚，所以她一集都沒有捧場。

本月九號是嘟嘟牛一，她謂不想再提，因又老一年，生日願望是身體健康。

沙姐疑吃不潔食物
又痢又吐面青唇白
打針服藥吊鹽水五號已出院

沙姐為《深圳乜都有》節目到深圳拍外景，因懷疑吃了不潔食物而出現痢嘔情況。經服藥後仍未見好轉。她被送入市人民醫院，醫生指她患上腸胃炎，又懷疑沙姐染上副霍亂症，要留院觀察。

據監製霍澤基指出，大隊在本月三日晨早六時起程到深圳，當時立即展開拍攝工作至凌晨，可能因為沙姐體力不支，在痢嘔。次日大隊又要出發，但不見沙姐出現，結果在她房間內看見沙姐面青口唇白軟軟地躺着。

工作人員請來酒店醫生為沙姐治病，以為服藥後便會好轉，但傍晚情況出現惡化，拍攝工作只好停一日，將沙姐送入醫院。沙姐要打針服藥及吊鹽水，在五號凌晨三時出院。現時沙姐每日也要到醫院覆診，沙姐感到很疲勞，因《深圳乜都有》第一集節目要在下周二推出，所以拍攝工作不可停止。

霍澤基指出，已盡量安排足夠時間給沙姐休息，而且為沙姐買了保險。沙姐將會在本月十日返港，給三日時間好好檢查身體，然後再赴深圳繼續拍攝，他已將沙姐情況轉告給她男友。

繼深圳後，《乜都有》節目會到韓國拍攝，十三集節目完結後才考慮換主持人。

昨日是丹尼生日，衆親友往探視。上圖：其父與丹尼契媽（駐港美國領事夫人）；中圖：丹尼母親與家姐；下圖：丹尼歌迷也送上一份禮物。

衆人齊賀伊猶睡
丹尼生日禮物滿病房
其母心情佳笑記者前晚「走難」

昨日是陳百強卅四歲生日，中午十二時許，便有四名歌迷帶同兩盒生果，內有月餅、燈籠，還有一盆心型鮮花及一顆印有福祿壽的水晶。據歌迷稱，盒是代表生日盒，心型是代表她們的關心，水晶是丹尼最鍾意的，以示心意。

歌迷們透過護士傳訊，陳母出來接見，並帶領進入病房看丹尼，逗留二十分鐘後出來。歌迷們表示丹尼情況幾好，像在休息睡覺中，雖然未甦醒，但面色很好。問丹尼有否插喉，她們謂沒有留意，因為只掛着望丹尼的樣子，然後匆匆離去。

其後陳母對記者說，其實前晚丹尼家人及很多圈中朋友已到病房為丹尼慶祝生日。丹尼姐姐剛在歐洲辦貨，亦於晚上十一時半致電返港祝賀丹尼。

問她送什麼禮物給丹尼：她稱已將心和一生送給兒子，一直支持和鼓勵他。而身邊的朋友亦好疼愛丹尼陳母封了大利是放在丹尼枕頭底。目前送給丹尼的禮物已擺滿房間。

記者昨日見到陳母雖然消瘦，但心情卻很好，與記者有講有笑，還常取笑記者「走難」，因為前晚很多圈中人已到過醫院為丹尼慶祝。

下午二時許，丹尼契爺到醫院探望丹尼，封了大利是給契仔，並叫他快些醒來。昨日有電台已播出丹尼的新歌《親愛的你》，丹尼契爺特別將收音機放在床邊給丹尼聽。他說看到丹尼與初入院時分別甚大，好了很多。

丹尼的父親和契媽亦於下午四時零五分到達，逗留約二十分鐘。陳父指丹尼很好，並封給大利是，而契媽特別送上一份小玩意，因丹尼很「細路仔」的。

講吓古仔
碎影 五

方筱

話說有一對銀壇夫婦，喺香港已經係鋒頭蕩，後來移居花旗國，依然不改本色。

他們更欲攀上上流社會，並用盡千方百計要躋身上流之列。終於給他們找到機會，有一對名流夫婦結婚唔知幾多十週年，搞咗個大型派對，仲請埋佢地，正是千載難逢機會，所以他們絞盡腦汁，希望搞起氣氛，務使呢對夫婦留下好印象。

可是，他們不得其法，在衆多名流面前，要他們啜、啜、啜，嘴對嘴也！試問人家是名門望族，你估做Show咩，怎可以公開親熱，搞到呢對夫婦好唔開心。

呢位鋒頭阿太返咗香港，與圈中人敘舊被記者碰到，開首又話唔好影。記者合作，她卻眼碌碌，面黑黑望住記者。

她好出鋒頭，卻又扮嘢，自討沒趣。

潘世豪
873-6880
Habitat Realty Pager: 680-2932
2160 KINGSWAY VANCOUVER, B.C.
Office: 438-3501 Fax: 437-9119

豪華新屋3層8房5厠本拿比近菲莎大學山水如畫價五十萬餘，歡迎參觀。

高貴林22年屋3房土庫1房1廳62′×122′平地近Lougheed商場售廿萬餘。

溫哥華東，幽靜屋5房2廳2厠土庫完成55呎地廿四萬餘

溫哥華近西區55夾Ontario上2下2土庫完成減價24萬餘請快

溫哥華高尚住宅5房2厠，土庫完成保養良好，大地請快，售廿九萬餘。

AMEX INTERNATIONAL REALTY CORP.
amex

袁志遠
電話: 275-3089
公司: 322-3272
烈志文 OAK 區
抵買城市屋
兩年新壹仟伍佰餘呎，三睡房二廳二厠近香港仔中心，未來八佰伴商場只售十八萬八千元，歡迎查詢參觀，請電 275-3089

Sutton GROUP
程徐慧姍 ANNA CHENG
581-1211 (公司)
531-6348 (住宅)
686-0906 (傳呼)
* 上三房下二房，二廚，素里近學校 $209,000
* 近快車素里士多前舖後居只叫 $59,000
* 素里商場唐餐雲吞店 $99,000
* 素里12座小食三文治熟食店連雜貨 $25,000
* 素里 Guildford區士多 152大街 $74,900
* 176夾57Ave. 西餐店，酒店對面，銀行、商業區 $25,000 急讓。
* Joyce 街自助洗衣場 $44,000
* 素里白石九十五座西餐 $60,00
* 素里唐餐72座，酒牌，快車站中點地，只開$ 69,000
* 近快車站孖屋，租出 $1300, $169,000
* $235,000 五畝有屋，素里。
* Home Hardware 連鎖店，極有潛質，$199,000
* Apt. 地，收租屋，$169,000 及 $179,000 各一。
* 油漆翻新傢俬店 $8,000，每月淨收入 $3500東主因病
* Brentwood Mall 內咖啡室餅店 $145,000

HABITAT REALTY LTD
BALJIT KAINTH BA. LL.B.
公司 438-3501
傳呼 667-8718
住家 327-5228

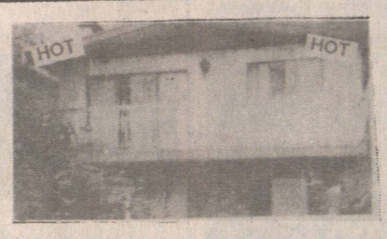
* 特色屋 7189 Elwell St. 十六年新上三睡房土庫二睡房租出，抵買，價廿七萬餘（開放時間：星期日2—4時）

* 南本汝比半年新屋 SOLD 呎地 61×190，七睡房，價 $479,000
* 本汝比區，上層三睡房，土庫二睡房，僅售 $189,000（請快！）
* 菲林明夾四十七街，新上市，地 44.5×122.5 上層四睡房，土庫二睡房，價廿七萬餘。
* 溫哥華區地大 41×105，上二下二租出，只售 $229,000
* 本汝比區六單位孖屋，收租 $3470，開價 $499,000
* 2245 Tolmie Ave. Coquitlam 上三睡房 土庫三睡房（完成），地 71×102 減價售 $219,000
* 乾洗衣舖 1205 Nanaimo St. 新盤，生意好，業主退休讓，$80,000

AMY LAU
劉穎茵
2160 KINGSWAY VAN., B.C.
公司：438·3501 傳真：437·9119
住家：421·8178 傳呼：680·7332

① 廿八街近緬街，8年新靚屋，37.9×197地上四下三共七睡房，五浴室，有家庭廳，有蓋陽台，雙自動車房，有圍欄，保養一流，共400方呎，樓下每月租八百元，開價 $478,000

② 北本拿比六個月新豪華靚屋共 4800 呎 66×297 地瓦頂，Radiant heat, alarm, 名貴燈一式，$728,000
③ 西區 Oak 街近60街，40年新整潔上三下二石米屋，土庫可分租 33×133 地 $289,000
④ 北本那比 Holdom 夾 Kitchener 堅固靚 Bungalow 上三睡房，土庫部份完成，一睡房單位，共2千9百餘尺 80×122 孖屋地，有景 $428,000
⑤ 近華埠有冰凍櫃設備，共九千餘尺兩層貨倉，有三個貨物御落站，大地每月收租 $4000 元開價 599,000 機會難逢。
⑥ 西區 Shaungnessy 區 Granville 近35街 70×145 地，內外全翻新，是新屋無異，上三下三睡房，有壁爐有遊戲室及健身室，全新電器，防盜及車房 $738,000

Success
REALTY & INSURANCE LTD.

伍黃秀英
營業代表：
MAY ENG 伍黃秀英
JORDAN ENG 伍沛雄 733-5743
DAVID TIONG 張祥瑞 874-2101 Pager 650-1394
CHINATOWN Autoplan CENTRE
首次出讓 地點一流
華區商店寫字樓分單位出售

實事實業燕梳有限公司
好過交租：如你想在華區購置產業自已開設生意或投資，不需巨資
商業單位由 $198,000 元起
寫字樓單位由 106,000 元起
收租穩陣：在華埠商業區購置商店收租最穩陣
單位無多請速與專權經紀伍沛雄接洽
電話：687-8899 Jordan Eng
代理ICBC汽車燕梳及牌照各種手續．
代理房屋，傢俬，醫藥，旅遊．
代理商業樓宇，栢文及生意保險．
代業主管理商業樓宇栢文，房屋各種物業，代收租金，經驗豐富，專業水準，手續費廉．
經驗豐富，專業水準，手續費廉。本公司服務時間：
星期一至星期五九時至五時半 星期六十時至四時
職員懂台山、國語、中山、廣州、潮州、英文等方言
本公司自一九五九年忠誠爲僑胞服務
電話：687-8899 145 KEEFER ST.