MÉTRIQUE/METRIC

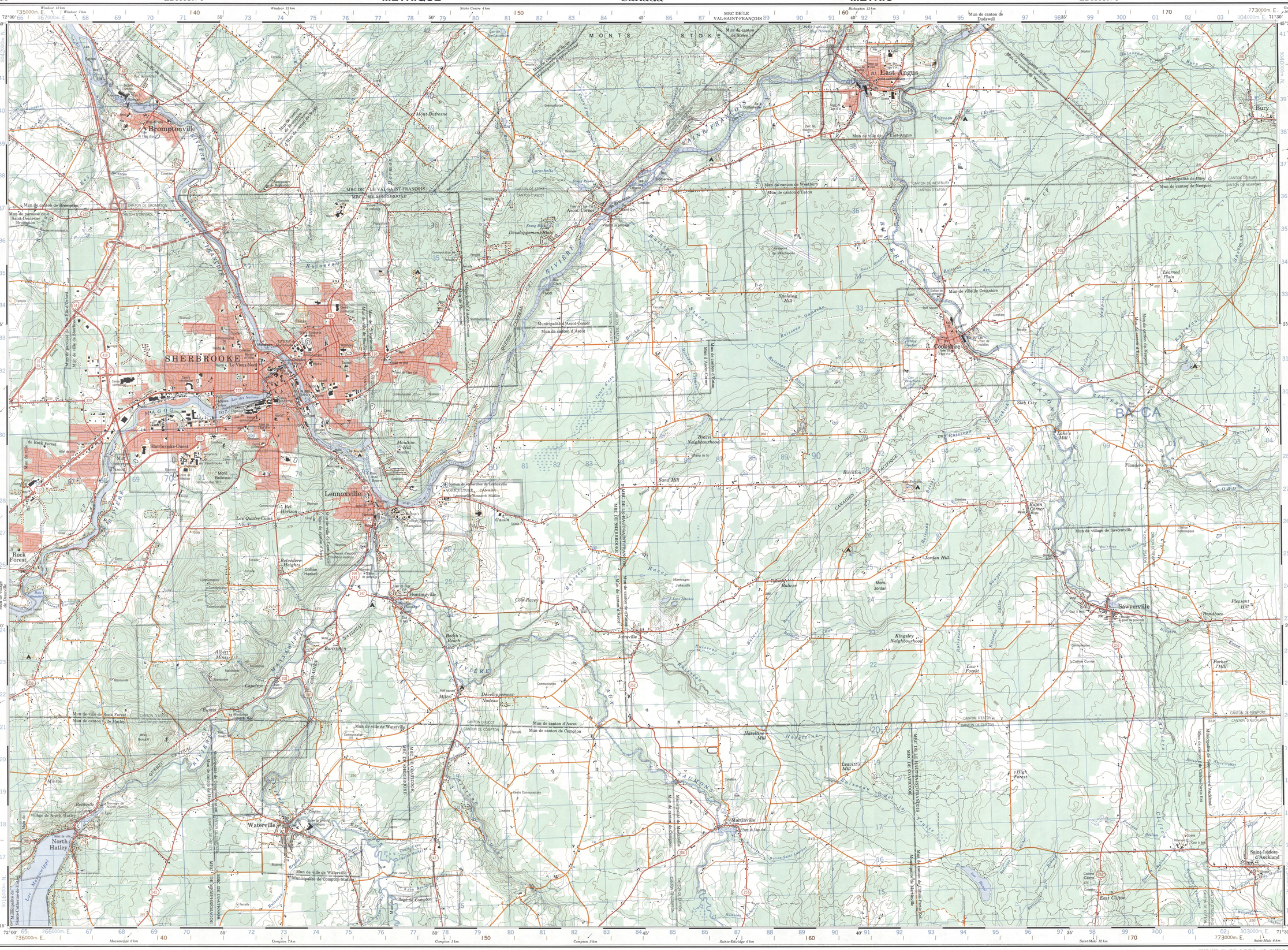

MÉTRIQUE/METRIC

ÉTABLIE PAR LA DIRECTION DES LEVÉS ET DE LA CARTOGRAPHIE, MINISTÈRE DE L'ÉNERGIE, DES MINES ET DES RESSOURCES. À L'AIDE DE PHOTOGRAPHIES AÉRIENNES PRISES EN 1984. VÉRIFICATION DES OUVRAGES EN 1985. PUBLIÉE EN 1987.

CES CARTES SONT EN VENTE AU BUREAU DES CARTES DU CANADA, MINISTÈRE DE L'ÉNERGIE, DES MINES ET DES RESSOURCES, OTTAWA, OU CHEZ LE VENDEUR LE PLUS PRÈS.

© 1987, SA MAJESTÉ LA REINE DU CHEF DU CANADA
MINISTÈRE DE L'ÉNERGIE, DES MINES ET DES RESSOURCES.

Routes:

revêtement dur	hard surface
revêtement dur	hard surface
gravier, aggloméré, toute saison	loose or stabilized surface, all weather
de gravier, temps sec	loose surface, dry weather
route non classée ou rue	unclassified road or street
de terre	cart track
sentier, percée ou portage	trail, cut line or portage

POUR UNE LISTE COMPLÈTE DES SIGNES, VOIR AU VERSO

Roads:

	double chaussée / divided highway	plus de 2 voies / more than 2 lanes
	2 voies / 2 lanes	moins de 2 voies / less than 2 lanes
	2 voies ou plus / 2 lanes or more	moins de 2 voies / less than 2 lanes

FOR COMPLETE REFERENCE SEE REVERSE SIDE

SHERBROOKE
QUÉBEC

Échelle 1:50 000 Scale

Milles 1 0 1 2 3 Miles

Mètres 1000 0 1000 2000 3000 4000 Metres

Pour tout renseignement concernant les repères et bornes altimétriques, s'adresser aux levés géodésiques, Direction des levés et de la cartographie, Ottawa.

Information concerning bench marks and horizontal survey monuments can be obtained from Geodetic Survey, Surveys and Mapping Branch, Ottawa.

ÉCHELLE DE CONVERSION DES ALTITUDES

Mètres 30 20 10 0 — Pieds 100 50 0

50 100 150 200 250 300 Metres

100 200 300 400 500 600 700 800 900 1000 Feet

ÉQUIDISTANCE DES COURBES 10 MÈTRES
Altitudes en mètres
Système de référence géodésique nord-américain, 1927
Projection transverse de Mercator

CONVERSION SCALE FOR ELEVATIONS

CONTOUR INTERVAL 10 METRES
Elevations in Metres above Mean Sea Level
North American Datum 1927
Transverse Mercator Projection

PRODUCED BY THE SURVEYS AND MAPPING BRANCH, DEPARTMENT OF ENERGY, MINES AND RESOURCES. FROM AERIAL PHOTOGRAPHS TAKEN IN 1984. CULTURE CHECK 1985. PUBLISHED IN 1987.

COPIES MAY BE OBTAINED FROM THE CANADA MAP OFFICE, DEPARTMENT OF ENERGY, MINES AND RESOURCES, OTTAWA, OR YOUR NEAREST MAP DEALER.

© 1987, HER MAJESTY THE QUEEN IN RIGHT OF CANADA, DEPARTMENT OF ENERGY, MINES AND RESOURCES.

SUPERSEDED EDITION

SHERBROOKE
21 E/5
EDITION 6 EDITION

Énergie, Mines et Ressources Canada — Energy, Mines and Resources Canada

SHERBROOKE
21 E/5
EDITION 6 EDITION

Référence de cette carte pour usage militaire: Military users, refer to this map as:

SÉRIE	A 761	SERIES	
CARTE	21 E/5	MAP	
EDITION	6 MCE	EDITION	

Cartographie numérique — Digital Mapping

N.G. 1 h 15'15" 271 Mils — 1°57' 35 Mils — Nord magnétique — Magnetic North — Nord géographique — Grid North

N'utiliser le diagramme que pour obtenir les valeurs numériques
DÉCLINAISON MOYENNE APPROXIMATIVE
AU CENTRE DE LA CARTE EN 1986
Variation annuelle croissante 5,3'

Use diagram only to obtain numerical values
APPROXIMATE MEAN DECLINATION 1986
FOR CENTRE OF MAP
Annual change increasing 5.3'

QUADRILLAGE UNIVERSEL TRANSVERSE DE MERCATOR
DE MILLE MÈTRES
ZONE 19
ONE THOUSAND METRE
UNIVERSAL TRANSVERSE MERCATOR GRID

DÉSIGNATION DE LA ZONE DU QUADRILLAGE GRID ZONE DESIGNATION	IDENTIFICATION DU CARRÉ DE 100 000 m 100 000 m SQUARE IDENTIFICATION
19T	BA CA

EXEMPLE DE LA MÉTHODE EMPLOYÉE POUR FIXER DES RÉPÈRES À 100 MÈTRES PRÈS
EXAMPLE OF METHOD USED TO GIVE A REFERENCE TO NEAREST 100 METRES

99 98 97 — 95 96 97 98

POINT DE REPÈRE REFERENCE POINT	ÉGLISE CHURCH	(ci-dessus) (as above)
ABSCISSE: Noter le chiffre de la ligne du quadrillage immédiatement à gauche du repère. EASTING: Read number on grid line immediately to left of point.		97
Estimer le nombre de dixièmes du carré entre cette ligne et le repère en direction est: Estimate tenths of a square from this line eastward to point.		5
		975
ORDONNÉE: Noter le chiffre de la ligne du quadrillage immédiatement en dessous du repère. NORTHING: Read number on grid line immediately below point.		98
Estimer le nombre de dixièmes du carré entre cette ligne et le repère en direction nord: Estimate tenths of a square from this line northward to point.		4
RÉFÉRENCE AU QUADRILLAGE: GRID REFERENCE:		984
		972984

La prochaine référence similaire est à 100 000 mètres
Nearest similar grid reference 100 000 metres

LES AMORCES BRUNES NUMÉROTÉES REPRÉSENTENT LE QUADRILLAGE U.T.M. DE 1000 MÈTRES
ZONE 18
BROWN NUMBERED TICKS INDICATE THE 1000 METRE U.T.M. GRID

31 H/9	21 E/12	21 E/11
31 H/8	21 E/5	21 E/6
31 H/1	21 E/4	21 E/3

Tableau d'assemblage du Système national de référence cartographique
Index to adjoining Maps of the National Topographic System