列根前妻珍蕙文再出拍片扮惡婆

美國總統列根的前妻，是老牌女星珍蕙文，息影了十九年之後，東山復出，這與列根當選了總統，多少是有點影响，而令人奇怪的是，珍蕙文這一個文藝女星，在電視片集「鷹巢」內，扮演一個奸詐邪惡的角色，被批評是自從「豪門恩怨」內的那個

艾志亞以來，最奸險的演出。

六十八歲的珍蕙文，看來樣子并不太老，她說一向在銀幕上是一個好女子，永遠是受害及博人同情的，但現在突然扮一個邪惡的婦人，她更說喜歡做一個壞女子。

珍蕙文在一九四八年即以在「聾啞心聲」扮演一個被爛仔强姦的聾啞女子，獲得金像獎。她是與現在的美總統列根，當年拍「鼠兄弟」結識及墮入愛河的，她與列根一九四零年結婚，荷里活說這是天造地設，完美的婚姻，當時她廿七歲，列根廿九歲，兩人又是叫座的明星，後來共合拍過五部電影。

但二人的婚姻還是觸礁了，他們一九四八年離婚。此後珍蕙文永遠不提列根，他是她的第二任丈夫，她的第一任丈夫佛特曼是製衣廠家，又兩次嫁給荷里活音樂大亨佛烈地卡加。據說後來列根兩次想把她爭取回來。

後來列根從政，當時的荷里活內幕專欄作家海迪荷芭說：「珍蕙文失去了一個荷里活女人求之不得的好丈夫。」這話果然不錯，後來列根任加州州長，這是一個進入白宮的踏脚石，尋且當選總統，如果她那時能夠答應重修舊好，今天她才是第一夫人哩。

各地消息

不錯，吸引人加入，有一名新兵一年前加入爲電氣修理兵，考試及格，等候出海，一年後隨着英艦「布里斯托」號赴美，此後就從未出過海。另一名海軍訓練廚房，在泊在岸邊的艦上訓練了八個月，官長告訴他，一年後才有機會出海，這個廚房後來說：我已是有資格兩年，但從未出過海，我僅在岸上的「石屎船」，替軍官弄餐。

新的士兵無機會出海，舊的現役軍官則被勸說「埋街」，政府對於願意「脫下海軍戎裝」的高級軍官，給他們五萬鎊的退役金，免稅，作爲未來四年大規模削減海軍工作的一部份。由卅五歲至五十歲願意走的，給十八個月的薪金，另可觀的長期服務補貼，例如一個有三年年資的船長，給他四萬七千九百廿五鎊，另加彌補通貨膨脹的長俸七千零五鎊。

一位海軍中校有五年年資，給二萬八千二百八十五鎊，另每年長俸三千鎊。有十八年半年資的准尉，給一萬五千六百六十九鎊，及長俸二千四百三十六鎊。

但是一位海軍專家說，英海軍削減到祇有護航艦隊的實力，是對下次戰爭的一項大賭博。

溫度指環

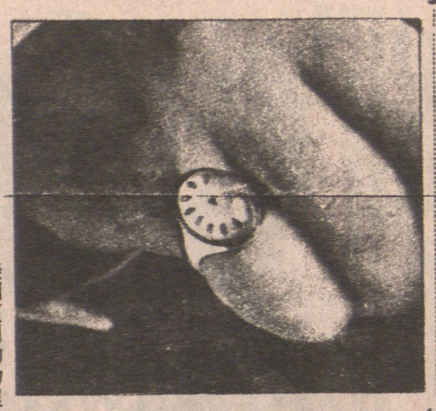

美國賓州的物理治療專家羅拔·高爾發明了這樣一隻指環，內有時錢似的液晶體，能感應人體的溫度而指示出來，一看指環便知自己的體溫，他說這種指環最合病人及訓練中的運動員用。他正與商行合作推出上市，將來每隻大約賣美金廿五元。

經過大力削減之後 英國海軍艦隊祇有護航實力

昔日英國海軍大將納爾遜，參加特拉法加戰役時，率領的戰艦九百零三艘，縱橫七海。今日英國海軍大概有一句話形容海軍今日的情形：「加入海軍，留在壩上」。也就是說當海軍的人，出海機會極少。但海軍的待遇一向是有目共睹的，比陸軍高出一倍有餘。

日本人·吃燒蛇

在日本的遊客，必定吃過燒鰻，但却不知道有吃燒蛇這一回事。濱名湖的鰻魚出名，但是所吃的燒蛇，是日本人養出來的。近年日本養蛇場，是一項大生意。

無論是有毒或無毒的蛇，宰殺之後，把毒液擠出，再將蛇皮剝去，據說好清涼，蛇肉就製成串燒，是佐酒佳餚。

中明 油漆裝修大小工程 土庫間格屋頂補漏 免費估價 請電：325-5459

昌記裝修油漆公司 承接泥水木工係私等各大小工程 忠誠爲樓跑服務工作快捷妥當。 電話：二五四-七五〇三 六八七-四〇九四

文華花店 Mandarin Florist 134 East Pender St., (China Town) Vancouver 4. B.C. Tel: 687-9605 本店常備四季鮮花 盆栽樹木 新型設計 結婚花球 花籃扮花 花圈花牌 鮮花光顧 無任歡迎

HILLCREST PLUMBING 三件頭顏色浴具，原價$510，現售$299.50 CRANE水龍，多種顏色，原價$178.50 現售$99.50 不銹鋼孖水升，原價$146，現售$89.50 多種顏色浴缸半價出售。 不同顏色掛牆式洗面盆$32.50 另有多種顏色掛牆式水龍，適合土庫用，半價出售。 其他水喉用品減少減價兩成。 212 E. 17th Ave. 879-5301 1447 Commercial Drive 255-8244

經驗教授鋼琴 合格教師，教授各級鋼琴，保送考試及比賽，流行曲及古典音樂。請電話：872-1029

萬事達虫鼠防治 虫鼠損害健康財物本公司出經驗合格華人技師主理 歡迎查詢及免費估價 請電：二五五-七一三六

Edgement Construction Ltd. 電話：255-3492 承建新屋及裝修工程

宏海裝修 舖瓦·土庫·磚台·車房建造裝修·內外油漆·專案補漏精工換瓦面 免費估價電話二九一-九八六一

本拿比電器修理公司 524-2440（廿四小時服務） 政府合法牌照，經驗技師精修各式家庭大小電器，電爐，雪櫃，洗碗機，洗衣機，乾衣機，冷氣機MICROWAVE OVEN。特備優待餐廳，九折優待老英，保證滿意。

電腦傳呼 留電即覆 朝九晚十 整日服務 精通省台 京滬方言

公司電話：438-1455 **何仲生** JOHNSON HO 住家電話：464-7602 緊急電腦傳呼 667-7393

CENTENNIAL REALTY (1978) LTD 滿堂紅實業燕梳建築裝修公司 2547 KINGSWAY VAN.B.C V5R 6H3

伍仁達 ALAN ENG 住家：327-2000 公司：438-1455 321-4744 緊急電腦傳呼 667-7419

緊急傳呼 留電即覆 保費最平 快捷妥當

燕梳全科 專門代理人壽汽車房屋等各類燕梳，服務快捷保費特平，服務週到。 ●代理政府I.C.B.C.汽車保險辦理買賣汽車轉名更換牌照申領新牌照轉換汽車保險各項手續。 通曉台山話省港話，有問必答！

△投資年齡△位置價錢△一房淨平△交通便利△列治文新屋區，四年新，上下兩層五房兩廳全部間好，附近環境清淨，交通利便，屋主遷居雲埠，降價平賣，十五萬元有商量，機會難逢，捷足先得。△東區旺街，六舖位商業中心僅數年新，全部租出，取價百另五萬，歡迎還價。△菲沙街，近頃士威大街，小型舖位，樓上柏文兩組，取價十九萬。投資保值好機會。△梳里埠縣福區雙邊孖屋每邊三睡房十一年新土庫大部完成，地大138×120定價十九萬歡迎還價。△東區十四街近緬街，一睡房柏文交通利便，取價五萬。△列治文新屋區，四年新，上下兩層五房兩廳全部間好，附近環境清淨，交通利便，屋主遷居雲埠，降價平賣，十五萬元有商量，機會難逢，捷足先得。△東區旺街，六舖位商業中心僅數年新，全部租出，取價百另五萬，歡迎還價。△菲沙街，近頃士威大街，小型舖位，樓上柏文兩組，取價十九萬。投資保值好機會。△梳里埠一七六大街直通美國，前舖後居，果舖兼加油站生意急賣，五萬元有商量。△梳里埠騾福區雙邊孖屋每邊三睡房十一年新土庫大部完成，地大138×120定價十九萬歡迎還價。△東區十四街近緬街，一睡房柏文交通利便，取價五萬。△列治文新屋區，四年新，上下兩層五房兩廳全部間好，附近環境清淨，交通利便，屋主遷居雲埠，降價平賣，十五萬元有商量，機會難逢，捷足先得。△東區旺街，六舖位商業中心僅數年新，全部租出，取價百另五萬，歡迎還價。△菲沙街，近頃士威大街，小型舖位，樓上柏文兩組，取價十九萬。投資保值好機會。△緬大街，小型唐餐館生意，裝修雅緻，四十餘座位，和平約好，家庭式經營，至爲理想，開價四萬五，歡迎還價。△京士威大街，六十座位，淡烈酒牌，西餐咖啡館生意，蝕本急賣，三萬元有商量，捷足先得。△高貴林區，柯士甸大街，什碎，炸鷄外賣送餐生意，附近柏文林立，潛力無窮，二萬五千抵買之至。△西區尾DAVIE大街，炸鷄生意，外賣兼堂食廿餘座位，柏文區近海灘，兼營快餐，潛力大，志在脫手，不計成本，降價平賣，機會莫失。△柏文區，緬街夾十三街街角，果舖生意連物業，前舖後居，日營五百，夫婦經營，樓上另有柏文收租，隔離有屋兩間，每年淨租收入超過二萬，用以支付按揭至爲理想，全部生意架撐，物業等等，僅取價廿二萬另七千五。誠投資，生意，保值好機會。△域多利大街，街角商業地果舖生意連物業，日營五百以上，前舖後居夫婦經營勝過打工，僅取價廿二萬九，歡迎電約引看。△梳里埠一七六大街直通美國，前舖後居，果舖兼加油站生意急賣，五萬元有商量。△四十座位咖啡濕，大平賣，原價萬五，降價一萬元有商量，機會難逢，捷足先得。△白石鎮市區，莊士頓大街，四十座位咖啡濕，大平賣，原價萬五，降價一萬元有商量，機會難逢，捷足先得。△之林，志區意△賣酒△

Block Bros. Realty Ltd. 公司電話：435-1471 GRACE LI **李蘭芳** 住家電話：464-1091

▲VICTORIA夾三十五街兩睡房，土庫完成，取價九萬餘元。▲KNIGHT街夾四十二街，兩睡房，取價八萬餘元。▲COQUITLAM新區，一年新屋，面積一千七百尺，近購物商場，取價九萬餘元。▲溫哥華西區，兩睡房，舊屋，地段33×122，交通方便。▲京士威夾KILLARNEY，四年新，樓上三睡房，33×99.90，雙車房。▲SOLCAN夾KASLO，三年新，樓上三睡房，土庫全部完成，交通方便。▲溫哥華四十二街東，兩睡房舊屋，土庫完成，九萬五千元。

BB公司 TEL. 435-1471 STAN HAN 韓統光 438-6597 FRANK LEE 李經緯 879-3296 667-7680

▲廿餘年新，千餘尺，大地，土庫完成，共五睡房，近雲區，九萬左右有交易。▲本那比，屋大地大，廿餘年新，千多尺，上三房一廳，土庫完成，開價九萬二。▲雲東大柏文，有小花園，六百五尺，四萬四千八百。▲另平屋五六萬起。▲新屋十三萬餘起多間。▲香檳區，土庫完成，上下三房，地大屋靚大，銀期供業主，十萬有交易。

並非破產 ▲旺地果舖，長批平租，業主退休，開價一萬一千五。▲時裝店，年賺三四萬，好批，業主因病平賣。

A.E. LePAGE **梁君** PAT LEUNG (梁兆明) Bus: (604) 299-1451 Res: (604) 433-2558 投資買賣 房屋按揭 物業管理 免費估價 服務週到 零舍唔同

▲溫東百老匯東街街角大地三層入息屋自住或投資，取價九萬餘。▲雲東區335 E 50 AVE. 兩房另土庫，開價十一萬餘。

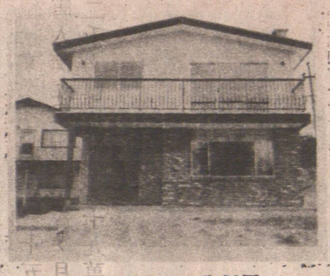

▲十三萬，屋主急賣，全新屋。4108 EDINBURGH ST. BURNABY 千三尺，材料上乘。

CENTENNIAL REALTY (1978) LTD 滿堂紅實業有限建築裝修公司 2547 KINGSWAY VAN.B.C V5R 6H3 公司電話：438-1455 STELLA LEE 李兆梅 住家電話：525-6983

①般拿比果舖連實業，一廳三房，日營四百五，十八萬餘 ②蘇理一七六街，耕地十二畝，一廳三房，大倉庫，玻璃屋，廿八萬五 ③蘇理一七六街，七畝八，十一萬九， ④東區乃路十五街，一廳二房，土庫一廳二房，出租自住 十萬餘 ⑤東區近域多利街，地大一廳三房，土庫一廳一房，出租自住，十二萬 ⑥烈治文耕地四畝，有孖屋及菜攤，四十萬 ⑦烈治文觀屋一廳三房，樓下一廳一房，出租自住66×120，十一萬

歐文斯 GORDON OWENS BLOCK BROS REALTY LTD. 435-1471 669-5706 522-3907 Page 7354169

代理買賣一切地產及物業免費估價忠誠服務十萬元以下屋十多間

▲本拿比半英畝地，四睡房，有泳池網球場，十九萬九千，先到先得。▲新屋，兩 已售出 十七百六十一尺，三浴室，五厘按揭。▲DEER LAKE豪華大新屋，原價三十四萬五千。急賣減至二十三萬五千。業主接供二十萬，十五厘息二年，祇需首期五萬。▲三十萬九千，兩間複層式屋，六千平方尺50×180，每間有六個房，花園完整。▲本拿比樓宇地段。▲4332 BURKE 50×110。每塊地九萬。▲LAKEVIEW ETATES 50×130。▲MCKAY ST. 南本拿比30×120 ▲BUCKEYHAMHGTS51×150 ▲5438 MEADEDALE 60×130。▲二十二萬九千，二年新六睡房55×157 ▲三十五萬，位于本拿比中心，四組分開住宅，每組設計一流。

西區柏文 MAN-TOBA夾W. 10 AVE RM. 3A五十萬，前面地段，128FT

本拿比 ▲NEW HEIGHT，已售出 尺，可貸款。▲六萬九千1645 E 8 兩睡房，六十六尺地，近卅枝夾百老匯。▲九萬二千五3165 PARKER，兩睡房及一套房，33×146，近PNE。▲九萬九千，3246 E. GEORGIA 近PNE，特大兩睡房，及一套房。▲九萬九千五百，4397 WELYWN 大三睡房，有土庫，33×122，近京士威夾魯拔。▲2576 E. 27，美麗兩睡房，土庫有兩房，乃磨清靜地區有按揭，近NANAMO夾KINGSWAY，三房一廳，有土庫近EAST 49街夾乃街，開價七萬餘。▲十二萬七千，3586 DIEPPE 美麗三睡房，樓下完成二睡房，50×110，全新裝飾。▲兩睡房柏文，九百五十尺，乃磨及登打區，由七萬五千至八萬八千。▲北溫哥華柏文，一千平方尺，大露台，兩睡房，兩浴室，火爐，八萬九千。▲西區柏文，三樓一睡房，五分鐘到市中心，1950 W 8，全裝修，八萬。▲843 E廿二街，三睡房有土庫，環境清靜，有銀期，三萬五，十一厘四份三息至一九八四年，開價八萬五千。▲2576 E廿七街近乃磨，四睡房，廿四年新屋，石屎牆，有車房，環境清靜優雅。▲4474 EARLES三睡房，翻新古式觀屋，八萬三，十五厘半息，價錢十萬元以下。▲西區81 W 十街，內外全翻新，堅固美觀，價錢十萬元以下。

DEER LAKE 特價建築家急賣 減價十萬！

▲1857 E 52街，三房有土庫，VICTORIA夾49街，價錢七萬六千五。▲新屋本拿比北部樓上三房，土庫完成，57×157急賣十三萬餘。▲本拿比區新屋佔地半英畝，風景優美，四睡房，位於CAPITAL HILL，價錢二十萬。KILLARNEY區，四睡房，價十萬以下，首期只需一萬，其餘可供業主十五厘。