LE SPORT

LA CROSSE — CORNWALL *vs* NATIONAL

Samedi prochain, notre club Canadien français rencontrera, pour la deuxième fois, le club de Cornwall. On se rappelle que, lors de la première rencontre, les nôtres ont vaincu les Cornwalls, sur leur terrain, ce qui n'est pas peu dire, car ces derniers sont, pour ainsi dire, invincibles chez eux. Et pour preuve, c'est qu'ils ont battu les fameux Capitals, il y a quinze jours. La lutte sera donc vraiment sérieuse, car les visiteurs disent qu'ils vont prendre une éclatante revanche, samedi prochain. Mais comme dit le proverbe : " L'homme propose et Dieu dispose."

Cette partie sera jouée sur le terrain de l'Exposition. Allons, montrons à notre vaillant club que nous savons reconnaître leurs efforts, et rendons-nous en foule sur le champ de bataille pour les applaudir.

BASE-BALL

Voici l'état actuel de la Ligue Provinciale jusqu'à la date du 9 courant.

Club	Gag.	Per.
Saint-Hyacinthe	3	0
Saint-Jean	3	1
Mascotte	2	2
National	1	2
Indépendant	1	3
Sorel	0	2

LIGUE DE L'EST

Voici les positions des clubs de cette Ligue jusqu'à la date du 8 courant.

Club	Gag.	Per.
Wilkesbarre	31	25
Montréal	32	26
Syracuse	33	29
Toronto	31	30
Providence	28	29
Rochester	30	34
Buffalo	31	37
Springfield	24	30

POURQUOI TUER ?

1. Pourquoi tuer les araignées ailleurs que dans les appartements, puisqu'elles détruisent les mouches ?
2. Pourquoi tuer les petits grillons ou scarabées dorés qui font la guerre aux chenilles, aux limaces et aux hannetons qu'ils mangent ?
3. Pourquoi tuer le petit orvet (*serpent de verre*) inoffensif qui croque les sauterelles ?
4. Pourquoi tuer le coucou qui ne vit que de chenilles ?
5. Pourquoi tuer le grimpereau et dénicher la fauvette ennemie des guêpes ?
6. Pourquoi faire la guerre aux moineaux qui ne mangent du grain qu'à défaut d'insectes ?
7. Pourquoi tuer les étourneaux qui passent leur vie à manger des larves et même à épucer nos bestiaux ?
8. Pourquoi tuer les coccinelles (bêtes du bon Dieu), qui se nourrissent de pucerons ?
9. Pourquoi dénicher les mésanges, dont chaque couple prend jusqu'à 120-000 vers ou insectes pour élever ses petits ?
10. Pourquoi tuer le crapaud qui mange les limaces et les fourmis ?
11. Pourquoi tuer le crapaud volant (ou tête de chèvre), qui dévore les cousins ? (maringuoins, etc.).
12. Pourquoi tuer la chauve-souris, qui fait aux papillons de nuit et aux hannetons la guerre ?
13 Pourquoi tuer la musaraigne, qui vit de vers de terre ?

L'ART CULINAIRE

Gelée de cerises.—Prendre dans les proportions de 6¾ livres de cerises sans queues ni noyaux, pour 2¼ livres de gadelles. Exprimer le jus des deux fruits mêlés ensemble. Décanter et passer à la manche, puis ajouter 1 livre de sucre par livre de jus et cuire au même degré que la gelée de gadelles cuite, c'est-à-dire lorsque le jus se détache de l'écumoire lentement, goutte à goutte.

Gelée de gadelles crue. — Exprimer le jus des groseilles et ajouter le même poids de sucre qu'il y a de jus. Remuer de temps en temps pour fondre le sucre bien également, puis passer à la chausse. Déposer ce sirop dans des pots en verre qu'on laisse exposés à l'air dans un endroit sec pendant deux ou trois jours et couvrir d'un papier trempé à l'eau-de-vie. Cette gelée se garde moins sûrement que la gelée cuite, mais elle conserve mieux son parfum.

Confitures de noix vertes. — On cueille les jeunes noix au moment où on peut les traverser de part en part avec une épingle. On les pèle, on les blanchit à l'eau bouillante, puis on les sort pour les jeter dans l'eau froide et les y laisser pendant 48 heures. Après ce temps, on les recouvre d'un sirop de sucre. Pour faire le sirop de sucre, il suffit de mettre du sucre par morceaux dans un poêlon sur le feu avec un demi-verre d'eau par livre de sucre et de faire réduire.

Comment manger les fraises — Dans bien des endroits, notamment en Bretagne, on mange les fraises avec de la crême de lait. Cette combinaison bizarre ne va guère aux estomacs délicats. On fera bien de renoncer à ce mélange ; je le signale comme étant lourd et indigerte.

Si vous voulez manger des fraises, préparez-les avec un peu de vin de Bordeaux ou du rhum, ou bien encore avec du kirsch ou du champagne, si cela vous convient mieux.

Brillat-Savarin les mouillait avec le jus d'une orange douce.

PARC SOHMER

Ce que je trouve bien, au Parc Sohmer, c'est qu'on y découvre un bel horizon ; que l'air respiré là n'a pas les suaves odeurs de pourriture que l'on sent dans les rues. N'est-ce pas suffisant pour nos braves pères de famille désirant la campagne sans manquer à leurs affaires ?

Il y a, outre ce bonheur que prouve la santé, des attractions sans nombre au Parc Sohmer : et l'on me dit que les représentations, chants, etc., y sont très décents. C'est nécessaire.

CHOSES ET AUTRES

—En Chine, il y a une certaine fleur qui est rouge au soleil et blanche à la clarté de la lune.

—La surface plantée en oliviers, dans le Royaume d'Italie, est de 1,300,000 acres. La production en huile est de 70,000,000 à 75,000,000 de gallons.

—Les brasseurs des Etats-Unis annonçent leur intention de monter de $ 2 par baril le prix de leurs bières, aussitôt que la taxe de guerre proposée sera mise en vigueur.

—Le gouvernement belge offre un prix de $ 10,000 en concours pour la meilleure pâte inflammable pour allumettes. Cette pâte ne devra pas contenir de phosphore, ni aucune matière vénéneuse. Le concours restera ouvert jusqu'au 1er janvier 1899.

—La *Gazette* de Francfort, Allemagne, annonce qu'il vient de se former en cette ville une compagnie pour la fabrication de caractères d'imprimerie en aluminium. Elle dit que ces caractères présentent l'avantage d'abord d'une plus grande légèreté, d'un prix de revient moins coûteux et n'ont pas l'inconvénient de s'oxyder comme les autres.

ILS SONT LEGION

Ceux qui vous déclareront que par le seul emploi du *Baume Rhumal* ils ont été soulagés et guéris du rhume.

—Le recensement chez les paysans russes n'est pas pour eux une cérémonie de peu d'importance. Les paysans de certains districts sont convaincus que le but de cette opération diabolique—c'est ainsi qu'ils qualifient le recensement—est de faire la distinction entre les justes et les pécheurs et que, l'opération terminée, il tombera du ciel des boulets ou obus célestes qui, en éclatant, tueront tous les pécheurs. Dans d'autres districts, les jeunes filles questionnées sur leur âge et leurs noms et prénoms se mettent à pleurer et à sangloter et ne répondent pas. Les mères versent aussi des torrents de larmes et s'écrient : " O mon Dieu ! faut-il donc que les âmes angéliques des petits enfants soient inscrites sur le registre de Satan ?" Et ce disant, ces bonnes femmes s'arrachent les cheveux et font le signe de la croix.

HATEZ-VOUS

A la moindre atteinte de trouble dans les voies respiratoires, vite prenez une dose de *Baume Rhumal*, cela vous sauvera d'un gros rhume.

—Stanley a signalé l'existence, sur les bords du Congo, d'une race de nègres d'une taille excessivement petite. L'an dernier, on a fait courir le bruit, inexact d'ailleurs, que des voyageurs danois avaient découvert une race de Nains au Pamir. Un voyageur américain, M. Sullivan, vient d'en découvrir une près du haut Amazone.

" J'ai rencontré, dit M. Sullivan, sur le rio Negro, un des affluents du haut Amazone, des êtres d'une taille remarquablement exiguë, qui semblent plutôt d'origine indienne que nègre, à en juger par leur chevelure et par la couleur spéciale de leur peau, qui est d'un jaune rougeâtre brillant. Ces êtres sont d'une laideur particulière. Leur estomac, très gros et très distendu, est hors de proportion avec leurs membres grêles et minces. Autant que j'ai pu m'en assurer, ils habitent près des sources de l'Orénoque, ou dans la partie du Vénézuela qui touche aux frontières du Brésil. Ils n'ont pas plus de trois pieds et quatre pouces de haut, et les femmes sont encore plus petites. "

Si le fait est exact, voilà un champ de recherches de haut intérêt pour les anthropologistes. Humboldt, au commencement du siècle, avait parlé d'une tradition qui affirme l'existence d'une race de pygmées habitant les bords de l'Orénoque ; mais n'ayant pas visité lui-même ces régions, il avait déclaré cette tradition sans fondement.

AUX MERES DE FAMILLE

La coqueluche est une terrible maladie qui menace tous les enfants, ayez toujours sous la main une bouteille de *Baume Rhumal*, l'étiquette vous dira comment l'employer. 25c. la bouteille.

NOUVELLES A LA MAIN

—Sapristi ! vous venez encore de me couper au menton. Si vous ne rasez pas mieux que ça, vous perdrez tous vos clients.

—Oh ! non, le patron ne me laisse raser que les passants !

* * *

Après la première querelle.

Elle. — Ecoute, il faut nous entendre pour que pareille chose n'arrive plus. A l'avenir, quand nous serons du même avis, c'est toi qui auras raison, et quand nous serons d'avis différents, c'est moi qui aurai raison.

* * *

On parle d'une dame invraisemblablement maigre, mais très aimable.

—C'est une charmante femme, dit quelqu'un ; lorsqu'elle reçoit, elle se met en quatre pour ses invités.

—En quatre ! murmure une bonne amie. Il ne doit pas y en avoir beaucoup dans chaque portion !

* * *

— Un énorme monsieur entre dans un omnibus, où il reste tout juste une petite place. Il parvient à se caser en écrasant à demi ses voisins.

L'un d'eux très maigre et grincheux, murmure entre ses dents :

—Ça n'a pas de bon sens ! On devrait faire payer les gens d'après le poids !

Le monsieur, qui a entendu, se retourne,

—Dites donc, l'ami. s'écrie-t-il, vous êtes bien heureux qu'il n'en soit pas ainsi ; vous seriez obligé d'aller à pied, car jamais le cocher ne voudrait s'arrêter pour charger si peu de chose !

LES ÉCHECS

PROBLÈME No 209

Composé par M. E. Pradignat

Noirs—5 pièces

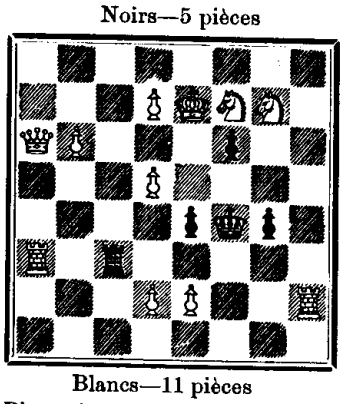

Blancs—11 pièces

Les Blancs jouent et font mat en 2 coups

Solution du problème No 208

Blancs Noirs

Le Pion blanc à 1 R doit être remplacé par un Fou blanc.

1 D 8 F 1 ?

Mat selon le coup des Noirs.

CONSOMPTION GUERIE

Un ancien chimiste retiré des affaires, reçut un jour d'un missionnaire de l'Est des Indes, la formule d'un simple remède végétal guérissant radicalement et sûrement, et pour toujours, la consomption, la bronchite, le catarrhe, l'asthme et en général toutes les affections lentes. Ce remède agissait également d'une façon radicale sur la débilité nerveuse, sur toute maladie des nerfs.

Dans des milliers de cas, les effets de cette médication furent remarqués et rien ne s'oppose plus à ce que la formule soit communiquée à tous ceux qui souffrent. Je me ferai donc un plaisir de la donner avec la manière de l'employer, en allemand, en français ou en anglais, il suffira de joindre un timbre pour la réponse.—Indiquer ce journal en écrivant.—S'adresser à W.-A. NOYES, 820, Powers' Block, ochester, N.-Y. (Etats-Unis).

PLUS D'ASTHME
Oppression, Catarrhe,
PAR LES
CIGARETTES CLÉRY
et la POUDRE CLÉRY
Ont obtenu les plus hautes récompenses
Gros : Dr CLÉRY à Marseille (France)
Dépôt dans toutes les Pharmacies.

Trente ans de Succès
GUÉRISON CERTAINE
en 12 heures
sans COLIQUES ni NAUSÉES
sans AUCUNE PURGATION
ni avant
ni après
du
VER SOLITAIRE
par les
CAPSULES
L. KIRN
à l'extrait éthérisé
de FOUGÈRE Mâle Pure
sans Calomel.
M. Kirn ne garantit l'efficacité que des Capsules qui portent sa signature.
PARIS, Pharmacie RAUCOU,
54, Boulevard Edgar-Quinet
et dans toutes les bonnes Pharmacies.