ניזאם

טעראַקישע סיגאַרעטס

10 פאַר 18 סענט

2 פעקערזשעס פאַר 35 סענט

דער אומגליקליכער קרנז

א ראָמאַן אויס דעם אידישן לעבן אין קענעדע

— פון —
כ. נאַראַץ

פאַרפאַסער פון „די שעהנע רבקה", „איהר געהיימניס", „פיינעלע" און אַנדערע ראָמאַנען.

(51-טע פאָרזעצונג.)

„איך מאַקס נאַרטאַן, האָט דער טשיעף אָנגעפאַנגען לעזען, פון דער שטאָרט ניו-יאָרק, בין יעצט ביי מיין פאָלשטענדיגען פאַרשטאַנד, און מיט מיין פריינען וויל, ניט געצוואונגען פון קיינעם ערקלערהר, אז איך האָב ערכאַרדעט, קרשיין ברוס, דעם 6-טען דזשולאי, נאָך וועלעכע וויי איך זי פאַרפירט, אין וועלענדיג פאַרדעקט די רעזולטאַטען פון מיין טאַט, האָב איך זי דערשטיקט. קיין מיסהעלפער האָב איך ניט געהאַט. איך אליין בין פאַראַנטוואָרטליך פאַר דעם דאָזיגען מאָרד".

ווייטער איז „אין דעם ווידו געווען דערצעהלט ווי אַזוי ער, מאַקס, איז געקומען צו ואיהר אין דער באַרדינג הויז אין וועלכער זי האָט זיך געפונען, ווי ער האָט זי אַרויסגענומען אויף אַ שפּאַצירגאַנג, און וואָס עס האָט צווישען זיי פאַסירט איידער דער מאָרד איז געשעהען.

דער ווידו איז געווען אַ שרעקליכער, ווי ער איז פאַרגעלעגען געוואָרען פון'ם טשיעף, און דער איינדרוק פון דעם אויף דער דזשורי איז געווען אַן אויסער געוועהנליך שטאַרקער. יעדער איינער אין מעריכט - הויז האָט געפיהלט אז דער אמת וועגען דער פאַסירונג איז דער, וועלכער איז יעצט פאַרגעלעגען פון'ם טשיעף אָף פּאָליס, און וועלכער איז אומטערגעשריבען געוואָרען פון'ם אָנגעקלאָגטען אליין. אלע האָבען כמעט פאַרגעסען דעם סטייטמענט וועלכער איז בלויז מיט עטליכע מינוטען פריהער געמאַכט געוואָרען פון'ם דאָקטאָר וועלכער האָט די ערמאָרדעטע געפאַלמעסט און האָט מיט שטאַרקע אַרגומענטען באַוויזען אז די ערמאָרדעטע איז ניט מיהאַנדעלט געוואָרען פון איין מאַן פאַר'ן מאָרד נאָר אז זי איז געווען אַ פאַלשטענדיגע פרוי פאַר די לעצטע עטליכע יאָהר. דער דאָזיגער איינדרוק איז שנעל פאַרשוואונדען. בלויז דער איינדרוק פון'ם ווידו איז געבליבען און אלע זעגען געווען זיכער אז דער אָנגעקלאָגטער איז דער אמת'ער מערדער.

אויף דער לאַיער פון דער פאַרטיידיגונג האָט געפיהלט אז די אַנקלאָגע האָט מיט דעם דאָזיגען ווידו געהאַט אַ נחוסען זייג. אבער ער האָט געזוכט מיט אלע קראַפטען אָפּצושוואַכען דעם דאָזיגען איינדרוק. און אזוי שנעל ווי דער טשיעף האָט געענדיגט לייענען דעם ווידו האָט ער אויך געווערדעט צום ריכטער מיט אַ פראַגע.

— דענקט איהר ניט הער ריכטער, אז עס איז דאָ אַ גרויסער ווידערשפּרוך צווישען דעם ווידו פון'ם אָנגעקלאָגטען און די באַווייזען פון'ם דאָקטאָר וועלכער האָט די ערמאָרדעטע געפאַלמעסט? און דערפאַר האָב איך געפאַדערט אז....

דער ריכטער האָט איהם אונטערבראָכען מיט דער ערקלעהרונג אז דאָס וועט זיין אַ פראַגע פאַר דער דזשורי צו ענטשיידען און ניט פאַר איהם, און אז ער האָט לאַיער דאַרף עס נאָכן גוט וויסען און ניט שטעלען אזעלכע פראַגען.

דאָס איז ווידער געווען אַ קלאַפּ פאַר דער פאַרטיידיגונג און דער אָנקלאָגער האָט זיך מיט מעהר שטאַרקייט געטרעטן צום פאַרהער.

ער האָט נאָך געשטעלט איינע פראַגען דעם טשיעף וועגען דער איינפיהרונג פון'ם אַרעסטירטען און דער טשיעף האָט געענטפערט אז דער אָנגעקלאָגטער האָט זיך די גאַנצע צייט איינגעפירט ווי אַ מענש וועלכער האָט שטאַרק חרטה אויף זיינע זינד, און ווען דער געוויסען פלאָגט פאַר דעם וואָס ער האָט געטאָן.

ער האָט אויך צוגעגעבען אז איידער דעם מיידעל האָט אויסגעהייסט איהר לעבען אמעס, איז זי צו זיך געקומען, זי האָט אבער ניט געקענט ריידען קיין ווערט. דער אַרעסטירטער איז צוגעוואָרען צו איהר בעט. און זי האָט מיט'ן האַנט אָנגעוויזען אויף איהם, אלס אויף אויף דער פראַגע וועלכע עס איז געשטעלט געוואָרען. ווער איהר מערדער איז.

דער לאַיער פון דער פאַרטיידיגונג האָט געגומען אויף אַ נאָכן שטרייף - פאַרהער. ער האָט איהם פרעגען מיט זיינע פראַגען שטאַרק

ציגערדיקט, אבער דער „טשיעף" איז געווען אַ גאַנץ ערפאַהרענער מענש און האָט זיך ניט ווידערשפּראָכען אין קיין פאַל. דער לאַיער האָט מיט זיינע פראַגען הויפּטזעכליך געצייעלט, אַרויסצוקריגען פון'ם טשיעף אַ וואָרט, אויב' מאַקס איז פון דער פאָליציי געצוואונגען געוואָרען אונטערצושרייבען דעם ווידו. אבער דער טשיעף האָט זיך געהאַלטען ביי זיינס, אז מאַקס האָט עס געטון פרייוויליג און מיט זיין גוטען וויליען פון קיינעם ניט געצוואונגען.

דער געהילף פון'ם „טשיעף אָף פּאָליס" וועלכער איז געווען דער קומענדער עדות האָט אליין באַשטעטיגט דאָס. וואָס דער טשיעף האָט געזאָגט.

עס זענען אויך געווען עדות דער אויפזעהער פון פריזאָן, און דער פריזאָן דאָקטאָר. דער לעצטער האָט דערצעהלט אז ער האָט באַהאַנדעלט דעם אָנגעקלאָגטען וועלכער איז געווען צושלאָגען אויף פיעלע פּלעצער אויף זיין קערפּער, און אז דער אָנגעקלאָגטער האָט געוויס געקעמפט מיט אימיצען. ער האָט אויך צוגעגעבען, אז דער אָנגעקלאָגטער האָט די גאַנצע צייט געמאַכט אויף איהם דעם איינדרוק פון אַ פאַלשטענדיג פאַרשטאַנדיגען מענשען, מיט אַ קלאָהרען זינען, וועלכער ווייס וואָס ער רעדט און וואָס ער טוט.

דאָס איז שוין געווען פאַרוואָרפען אַ נעץ אויף דעם טאָמער וועט די פאַרטיידיגונג וועלען באַווייזען אז דער אָנגעקלאָגטער איז ניט געווען פולן פאַרשטאַנד ווען ער איז דעם מאָרד באַגאַנגען.

נאָך איינינע ערות פאַר דער אַנקלאָגע זענען אַרויסגערופען געוואָרען, וועלכע האָבען קיין זייעם ניט צוגעגעבען, אין דערמיט האָט זיך די אַנקלאָגע געשלאָסען.

מען מוז צוגעבען, אז די „קוים" פון דער אָנקלאָגע איז געווען אַ גאַנץ שטאַרקע.

דאָך האָט דער לאַיער פון דער פאַרטיידיגונג געמאַכט אַ פאַרשלאָג צום ריכטער, אז איידער די פאַרטיידיגונג פאַנגט זיך אָן זאָל ער וואַרפען די קייץ ווייל חוץ דעם ווידו וועלכע איז פון'ם אָנגעקלאָגטען אַרויסגעפרעסט געוואָרען, האָט די אַנקלאָגע ניט געבראַכט קיין שום פעסטע באַוויזע אז דער אָנגעקלאָגטער איז דעם מאָרד באַגאַנגען. אבער דאָס איז ניט מעהר געווען ווי אַן אפיציאַליטעט, וועלכעס איז גוט אין פאַל מען מאַכט אַ אפיעל. דער ריכטער האָט עס אויסגעהערט און האָט די בקשה צוריקגעוויזען, און די פאַרטיידיגונג האָט זיך אָנגעפאַנגען.

דער לאַיער פאַר דער פאַרטיידיגונג האָט אָנגעפאַנגען צו אַדרעסירען די דזשורי די ערקלעהרענדיג, וועלכע באַוויזע ער וועט ברייגען צו באַשטרייטען די אויסזאָגונגען פון דער אַנקלאָגע, און דערביי האָט ער פאַראַזאַכט אַ גרויסע סענזאַציע.

איך האָב צוויי עדות. האָט דער לאַיער פייערליך אויסגערופען, וועלכע איך וויל אז דאָס געריכט זאָל אהער ברייגען, ווייל איך אליין האָב ניט די מאַכט זיי צו ברייגען, איינער פון די דאָזיגע עדות געפיעלט זיך יעצט דאָ אין געריכט.

(פאָרזעצונג קומט.)

קוויטירונגען פון ת"ת עץ חיים

אויף אַ ברית ביי אברהם זילבערבערג 31 קערהאָל סטריט איז געזאַמעלט געוואָרען 10 דאָלאַר. וואָלף יהודה זילבער בערג האָט געקופּיט צו ברענגען די געלט אויף אַ חתונה פון מאיר דאַוויד'ס וויטש עס הכלה צירל דייוויד'סאָן געזאַמעלט $4.50.

אויף אַ חתונה ביי צבי זאַמאַק 33 באַלדווין סטריט געזאַמעלט 8 דאָלאַר.

די ת"ת דאַנקט אלע מנדבים און וויינשט די בעלי שמחות מזל טוב.

י. שידלאָווסקי, פּרעזידענט.
מ. דיזענלויז, סעקרעטער.

זומער רעזאָרט.

צו פאַרראַנטען עטליכע שעהנע רומס אויף אַ פּרוכטן אָפּרן אינ'ם דאָרף ביעמס־וויל, ניט ווייט פון האַמילטאָן. פינף סענט קאַר פעיר צו גרימסבי ביעטש. צוואַנציג מינוט נאָנג פון'ם סטיישאָן. וועט פערראַנט ווערען צו אַ גאַנץ ביליגען פּרייז. נאָכפרעגען ביי מ. פערלשטיין ביעסמוויל אָנט.

שיקט אונז צו אַ פּאָסט קאַרטע, און מיר וועלען אייך באַנאַכרעכטיגען ביים סטיי־שאָן.

איהר קענט פאָהרען מיט'ן באַהן אָדער מיט דער שיף, אָדער מיט דער קאַר פון האַמילטאָן, וועלכע פאָהרט פאַרביי אונזער פאַרם.

Bell Farm Beamsville Ont.
934—6—10

שיקט געלט צו אייערע קרובים דורך דער דזשאַינט דיסטריביו־שאָן קאָמיטעט.
אָפּיס שטונדען פון 4 ביז 9 אויענט זונטאָג פון 10 מאָרגענס ביז 4 נאָכמיטאָג.

טאַראָנטאָר מרחמה קאָנפערענץ
399 ספּעדיינע עוועניו
טעלעפאָן קאָלעדזש 6595.
שפּייז קופּאָנס ווערען נאָר אַרויסגע־געבען פאַר פּוילען אליין.

חתונה כלה

זאָלען דאָס געהמען אין אַכט!

מערידזש לייסענס

קאָן מען קריגען
אין אָפּיס פון

אידישען זשורנאל

נאָטיס! נאָטיס!

די יעניגע וואָס וועלען דאָ נעהמען זייערע מערידזש לייסענס וועלען קריגען נערוקס אַ שעהנעס בעריכט פון זייער חתונה פריי.

בענוצט זיך מיט דיעזע געלעגענהייט!

אדרעס פון דעם זשורנאל:
251-253 קווין וו.

א גרויסער אונגליק

טויזענטער וואַנצען און פרייסען וועגען דער דערהרג'ט יעדען יאָהר פון האַלדערען וואַנצען מלאך - המות, איין מאָל באַנוצען דעם מיטעל איז שוין גענוג. פרייז. — 25 און 50 סענט. צו קריגען בלויז ביי

Claude J Halloran
דראַגיסט.
202 Dundas W. Cor. Centre Av.
TORONTO
טעלעפאָן אדעלייד 1281.

דר. ס. פערלמאַן

דענטיסט
341 באַטהורסט סטריט.
טעלעפאָן קאָלעדזש 5720
ניט אַכטונג אויף דער גרויסער עלעק־טרישער שילד.

ברידזש אַרבייט צו מעסיגע פרייזען.
אפען אין אוועגט.

דר. דזשאַזעף טייך

דענטיסט
מאַכט באַקאַנט אז ער האָט איבער־גענומען די פּראַקטיק פון

דר. מ. שוואַרץ

137 בעווערלי סטריט.
טעלעפאָן, קאָלעדזש 5483 פאַר אפּאָינטמענטס.
ברידזש אַרבייט ספּעשעלטי.

דר. מ. פּיוניק

דענטיסט.
שמערצלאָזע עקסטראַקשאָן פון צייטן
קאָר. קווין אין ספּעדיינע עוו. רום 2.
טעלעפאָן אדעלייד 4067.

פּ. שקייפער

307 אַנדסמאַ עוועניו.
איהר דאַרפט ניט קלעהרען וואָו צו־געהן וועגען די פאָלגענדע אַרבייטען. ווען איהר רופט נאָר אַט קאָל. 6621. אַזוי קום איך בלאַר צו אייך.

איך פאַרריכט וועלכע עס אין מין גראַמאַפאָנען. לייכטע מאַשישינערי. וואָג סקיילס. ניי אָדער ריפּייערד שלעסער, שליסעס. אַלערליי בייבי קערעדזשעס פאַרריכט. אַלערהאַנד־שלאָסער אַרבייט.

צופרידענהייט גאַראַנטירט.
איינגאַנג גוט געמאַכט מיינט גע־סייפט געלד.
ענגלישע און אידישע רעקאָרדס צו פאַרקויפען.
איינציגער אידישער שלאָסער, 24 יאָהר בעל מלאכה.

אַפּיס טעלעפאָן מיין 5040
אַז מיין 5041
הויז טעלעפאָן קאָלעדזש 7009

י. וו. בראַדי כ. א.

פון
פאַלס, וויליאָ און בראַדי.
באַריסטערס, סאָליסיטאָרס נאָטאַר־יום א. אַז. וו.

נעלט צו לייהען
8—606 מעמפּעל בילדינג, טאָראָנטאָ
קאָרנער ריטשמאָנד און בעי.

שעכטערס

אָפּיס איז אָפען יעדען טאָג.
פון 9 ביז 9.
ריעל עסטייט, אינשורענס
מערידזש לייסענס, סיטיזען פּייפּערס, נע־זעצליכע דאָקומענטען און אויך אַנגעראַל אַנגעטען פאַר אַלע אידישע צייטונגען, אין לאַנדאָן, גרענסאַפאָרד, סענט קעטעס - רינס, נאָלד, דאַנדאַס און האַמילטאָן. אַדווערטייזונגען פאַר'ן „זשורנאַל" ווערען אָנגענומען לויט דעם אָפּיס פּרייז.

אָפּיס 679 באַרטאָן סט. איסט, טע־לעפאָן נאָרפילד 127.

הויז 65 איסט אַוו. נאָרטה. טעלע־פאָן רעג. 5589.

James L. SHEKTER
Justice of the Peace
Issuer of Marriage Licenses

דאָקטאָר
א. ל. הימעלשטיין
דענטיסט
האָט ערעפענט
זיין דענטאַל אָפּיס
אין דאַמיניאָן בענק בילדינג
305 דאַנדאַס וועסט
קאָרנער מעקאָל.

בלויז הון וולאַדאַווסקי

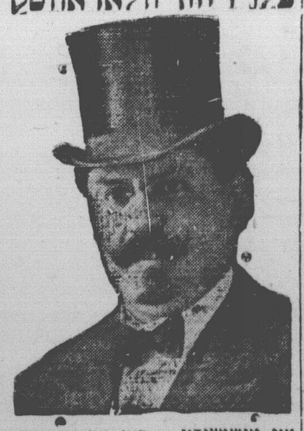

איז אַנשטענדיג, ריין און פּראָוויזאָריש

אַלם מוהל

אַלע עלטערען פון קינדער" זאָלען דאָס נעהמען אין אַכטעראַכט ווייל דאָס איז אין זייער איינענעם בעניעפיט. קוואַנטרי לייט קענען מיר אויף רופען אויף זייערע שמחות.

וואָהנונג 62 בראַנזוויק עוועניו און טעלעפאָן קאָלעדזש 1076.

סאָהען און סאָהען

באַריסטערס און נאָטאַרי פּאַבליק
א. אַ. וו.
פאַן לייף בילדינג
60 וויקטאָריאַ סטריט.
מעין 2684.
אברהם קאָהען נאָרט 267
סעמיעלעס קאָהען דזשאַנקשאָן 1545

יעקב מ. בענעט

(פון בענעט און קעטעראָן)
באַריסטערס, סאָליסטערס, נאָטאַריעס א. ז. וו.
2201 דאַנדאַס סטר. וועסט טאָראָנטאָ
טעלעפאָן דזשאַנקשאָן 9077.
וואוינונג טעלעפאָן דזשאַנקשאָן 983.

סיטי דיי וואַרק

349—351 קאָלעדזש סטריט.
מיר נעהמען אַז ערבייס צו קלייגען, פאַרבען און פּרעסען. אונזער טראַק וועט קומען צו אייך ווען איהר וועט אונז טע־לעפאָנירען.
מיר נעהמען צו און דעליווערען אַר־דערס. טעלעפאָנירט קאָלעדזש 2628.
9509—6—11

טעלעפאָן אדעלייד 5615.

דר. מ. קייטס

דענטיסט.
218½ קווין וועסט.
(קאָר. מיקאָל סטריט.)
טאָראָנטאָ.

האַקטאָר יוליוס לעוויז

דענטיסט
אָפּיס: 382 קווין וועסט פאַרנעבן ספּעדיינע עוו.
ווענען אַפּאָינטמענטס טעלעפאָנירט קאָלעדזש 766

פאַטראָניזירט די איינצינע אידישע ווינדאָ קלינינג קאָמפּאַניע

מיר אַטענדען צו אַלערהאַנד הויז, פעקטאָרי, אָפיסעס און סטאָר קלינינג בעסטע אַרבייט צו די בילינסטע פּרייזען. מיר מאַכען קאָנטראַקטען מאָ־נאַטליך און יעהר־ליך. 10 טעראַלי סטריט, טעלע־פאָן אדעל. 3087

אוועגדען און. יום טובים טעלעפאָ־נירט קאָל. 5619.

NEW YORK WINDOW CLEANING COMPANY, 10 TERAULEY ST.

צו פאַרקויפען

אַקספּאָרד סטריט, 6 רומס מיט אַלע קאָנ־וויניענס $5200 $1000 קעש. דאָס הויז באַקומט איהר מיט 500 דאָלאַר אונטערן פּרייז.

נאָכפרעגען 766 דאַנדאַס וועסט. טע־לעפאָן קאָלעדזש 9696.

צו פאַרקויפען

פאַלמערסטאָן עוועניו 7 רומס אַלע קאָנוויניענס. אַ גאַראַדזש אין די בעק; פּרייז $3350 קעש $700.

נאָכפרעגען 766 דאַנדאַס וועסט. טע־לעפאָן קאָלעדזש 9696.

6 רומיגע הויז צו פאַרקויפען אַלע קאָנוויניענס 370 אסיינגאַמאַ שוועניו. גלייך אַריינצוזופען. $3000. קליינע קעש. פרעגען דזשוויקאָבס 513 קווין וועסט.
917—6—10

צו פאַרקויפען די בעסטע און שעהנס־טע סעמאָנד הענד קלאַדינג סטאָר. זיכער אַ סך געלד צו מאַכען. אייגענטימער געהט אין אַנדערע ביזנעס. פרעגען 347 קווין איסט, קאָרנער פאַרלאַמענט. טע־לעפאָן מיין 7025.
912—6—9

וואַרפּסאַנס זיינען ספּעציאַלי־סטען פאַר בייבעס נאַרדעראַבעס

איהר באַקומט ביי אונז אַ גאַנצע נאַרדעראַבע פאַר אייער ניי - געבאַ־רענע בייבי פאַר 10.50, 18.50 $25.00, און $35.00 אַ סעט.

אויך קענט איהר באַקומען פון אונז איינצעלנע אַרטיקלען ניט אין סעט. עס וועט אייך שטענדיג לוינען צו באַזו־כען צוערשט אונזער סטאָר. פאַר די פאַנטאַר שיקען מיר יעדען פריי אונ־ערע קאַטאַלאָגס.

WOLFSON'S
672 Yonge St. Toronto

ביזנעס סיינען אַז צו פערקויפען

צו פאַרקויפען א סעמי די־טעזשט דויז, 6 רומס מיט אַלע קאָנוויניענס. עלעקטריק, גען סינק און קיטשען אַפּסטערז, סייד ענטרענס, בעק ליין. $1000 אַדער מעהר קעש. פרעגען 201 שאה סטר. קיינע איידזשענטס. אַרזאַכע אייגענטימער פאַר־לאָזט די שטאָט.
8696—6—7

א גוטע געלעגענהייט.

צו פאַרקויפען אין, דזשענעראַל דריי־גודס און קלאַדינג סטאָר אין איין זעהר גוטער קאַנטרי. קליינע עקספּענסעס פאַר פיקטשורס. בעסטע סטאָר אין געגענד אַרזאַכע פאַרמערס קענען זיך ניט האַל־טען. פאַר אינפאָרמיישאָן זיך ווענדען צו מר. סטאַרמאַן 111 דאַנדאַס סט. וועסט אפּאַרטמענט 84 פון 6 ביז 8 אין אָוועגס.
11510—6—13)

א גוטע עסטאַבליישט קלאַדינג סטאָר אַלטע און נייע מיט א ליעס אין בעסטען געגענד פון שטאָדט. נאַראַנטירט צו מאַכען א פיינעם לעבען. אַרזאַכע פער־לאָזט קענענדע.

Sam Kraft 173 James St. Hamilton
111838—6—8)

א דזשולערי סטאָר צו פאַרקויפען, א גוטע איינגעטרייטע ביזנעס אויף יאָנג סט. אַרזאַכע פאָהרט נאָך יוראָפּ. פרע־גען 397½ יאָנג סטריט.
11838—6—10)

א הויז צו פאַרקויפען פון 8 רומס, פאַליד בריק סליים רוף גען און עלעקטריק סייד ענטרענס. 4300. פרעגען 114 דע־נלאַן עוועניו.
913—6—10

א ישעווערעלי טאַרינג קאָר צו פאַר־קויפען אין גוטען קאָנדיישאָן. א באַר־גיין. איינגעטימער פאַרלאָזט די שטאָדט. 276 מאַרקהעם סטריט.
911—6—14

איבערצונעבען א דרייגודס און משיינא ביזנעס מיט א ליעס אויף דריי יאָהר, אַרזאַכע פאַרלאָזט דיי שטאָדט. נאָכ־פרעגען 974 קווין סטריט וועסט.
925—6—10

ניו טאָראָנטאָ 7-טע סטריט נומער 74 קלינינג און פּרעסינג שאָפּ מיט גלייך פאַרקויפס ווערען. אַרזאַכע קראַנקהייט.
931—6—8

צו פאַרקויפען אַ קלינינג און פּרעסינג ביזנעס אויף גוט פאַר דערדיי־מייל אַרבייט נאַראַנטירט א פיינעם לעבען צו מאַכען. אַרזאַכע אויפ'ן פלאַץ. די וואָס מיינען ביזנעס זאָלען זיך ווענדען צו באָקס 709. טו־1—7—909

א דייזינג רום סעט צו פערקויפען גוט ווי ניי 548 דאַנדאַס וועסט.
887—6—8

צו סערענטעז

צו אַפּאַרטמענטען א פלעט פון 3 רומס מיט אַלע קאָנוויניענס, באַזונדער סינק און בא זונדער גען. 173 באַלדווין סטריט.

צו פאַרקויפען 18 מאָדעל פאָרד טוריינג קאָר מיט א סעקה סטאַרטער. 17 מאָדעל פאָרד 1 טאָן טראַק, 1 שע־ווראָלי טוריינג קאָר. אַלע גאַראַנטירט אין גוטען אָרדער. באַרגיין פאַר קעש. 156 סט. פּעטריק סטריט.
11811—6—8)

צוויי גרויסע פאָרנישד בעדרומס מיט אַלע קאָנוויניענס 329 מאַרקהעם סטריט. קאָלעדזש 7095
897—6—8

צו פאַרענטען א פלעט פון 3 רומס מיט אַלע קאָנוויניענס בילינ 33 גלאַסגאָ סטריט.
899—6—8

צו פאַרענטען א פלעט פון 3 רומס מיט א סעפּעראַט סינק 113 קלערמאָנט סטריט.
927—6—9

צו פאַרענטען א פורנישט הויז־קיפּינג רום אין דזשעקסאָנס פּוינט. פרעגען קאָלעדזש 8620.
930—6—10

צו פאַרענטען א פאָרנישט רום מיט אַלע קאָנוויניענס פאַרלאַנגט אַן אַנשטע־דיגען מאַן. 65 אַנסטאַ עוועניו. טעלע־פאָן קאָלעדזש 2109.
935—6—11

צו פאַרענטען 6 רומס 4 דאַנ־סטערז און 2 אַפּסטערז. סעפּעראַט געז און עלעקטריק 163 יוראָפּ סטריט.
916—6—9

צו פאַרענטען א פלעט פון 2 אָדער 3 און 4 רומס, סעפּעראַט סינק גלייך אַריינצוזופען נור אַחנע קינדער אַדער עלטערע מענשען. פרעגען 456 דאַנדעס וועסט.
923—6—8

צו פאַרענטען

9 קענזינגטאָן עוועניו, א סטאָר און 8 רומס 60 דאָלאַר א מאָנאַט. אַדער דעם סטאָר מיט 2 רומס און א סעלער פאַר 35 דאָלאַר א מאָנאַט. דעם פלעט פאַר 30 דאָלאַר א מאָנאַט.

נאָכפרעגען 766 דאַנדעס וועסט. טע־לעפאָן קאָלעדזש 9696.
933—6—9

אַרבייטער פאַרלאַנגט

א גוטע קעכין פאַרלאַנגט

מושב זקנים, 31 סיסעל סטריט.
909—6—8

אייער אלט באַקאַנטע מיסעס גרין, ווער עס דאַרף א קעכין פאַר תחונות יעדער פאַרטיס זאָל רופען מרס. גרין, 50 קעמעראָן סט. טעלעפאָן קאָלעדזש 313 בעסטע צופריעדענהייט.
11498—6—10)

ונגע פעהיגע באַיעס פאַרלאַנגט צו לערנען זיך די פּלייטינג טעיד, גוטע ווייחנשעס געצאָהלט ווייל לערנענדיג. נאָכפרעגען מר. בערקס הייר גרייד עמ־ריידערי קאָמפּאַניע. 431 קינג סטריט וועסט.
920—6—10.

פאַרלאַנגט א פאַרטנער פאַר א גוטע מאַנופעקטשורינג ביזנעס מיט האָבען פון 5 ביז 6 טויזענד דאָלאַר. שרייבט זשור־נאַל באַקס 798.
929—6—9

עקספּיריענסד סעמפּעל מייקער צו קלאַוקס און סוטס פאַרלאַנגט העכסטע ווייזשעס און סעטרי אַרבייט. פאַס־לענס און סאָנס. 296 דיטשמאַנד וועסט.
$40—6—8)

האָט איהר אַן אויטאָמאָביל?
רינגט מיך אָב זאָפאָרט אָקל. 7218 אַדער שרייבט מיר א פּאָסט קאַרט. עס וועט אייך פיעל נוצען בערענגען.
י. ראַזען,
1½ לעאַנאַרד עוועניו.
902—6—8

דר. סטאָוט.
532 פאַלמערסטאָן בולווארד אפּאַרטמענט רום 12.
אַזוי ווי דר. סטאָוט פרוי איז נע־שטאָרבען און וועלכלי האָספּיטאַל נאָך אַן אפּעריישאָן אויף פּענסידים האַלב נאָך צוויי מאָנאַטן אין דער פרוי. וועט דער דאָקטאָר ניט אויסנעהמען קיינע פּאַציענ־טען ביז דזשען דעם 14-טען.
924—6—9

פערלאָרען א פּאַקעט־בוק פון ביידע ביטוין בעלווי פּייס אַדער דעניסאָן עוו. דער וואָס האָט געפונען איז העפליך גע־בעטען צו ברענגען אין 104 דעניסאָן עוו. באַלאָוינונג.
918—6—10

ביזנעס שאַנסען

טעלעפאָנירט אדעלייד 153.

פאַר מעסענדזשער.

אַלע פאַרטען שערען געשאַרפט און גע שליפען פון 10 סענט אין העכער. אַלע פאַרטען רייזערס, בלויזס געשאַרפט, אויך די געוועהנליכע רייזערס געשאַרפט און געשליפען און אַריינגעשטעלט נייע הענטלאַך צו רייזערס.
מיר קומען נאָך דער אַרבייט.

די אַלבערט שאַרפער רייזער
180 באַטהורסט סט. טאָראָנטאָ, אָנט.

איך מאַך נייע דעכער און פיקס אַלטע

און מאַך רינוועס און אַלעריליי בלעכער אַרבייט צו די בילינסטע פּרייזען און אַלע אונזערע אַרבייטען נאַראַנטירט. איך מאַך אַלעריליי פּויר־ניסעס. נאָכפרעגען ד. ליען 1072 קווין סט. וועסט. טעלעפאָן פּאַרקדייל 6076.
11556—6—12

פייפערהענגיג און פיינטינג

דער אַלטער בעאַנטער פייפער-הענ־גער און פיינטער, פייפערט מיט די שעהנסטע פייפער און די בעסטע פיינט. אַלע אַרבייט נאַראַנטירט.
סעם קייטס 166 אסיינגטאָן עוועניו. טעלעפאָן פּאַרקדייל 3394.
891—7—5

דעכער פיקסען

אַזן גייע מאַכען, סלייט, שינדעל גראַוויל בילינ. מיט בעסטע גאַראַנטיע אויף אויף אויסצאָהלען, ניט אייערע אָרדערס בעפאָר עס איז צו ביזין.
ס. א. מאַנהיים 130 יוראָפּ סטריט. טעלעפאָן קאָלעדזש 3859.
11652—6—17)

רופינג, וויליאָם סאַלטער, 152 בעי סטריט, אדעלייד 1098, דזשעראַרד 496
11761—6—27)

הויז רעפּער קאָ. לימיטעד.
152—4 בעי סטריט.
מיר קוקען איבער און פאַרריכטען אַלעס נייטיגעס אויף בילדינגס, פון סע־לער ביז דאַך.
טעלעפאָן אדעלייד 1098.
11766—6—27)

צו פאַרקויפען

א לאָט נעבען דעם פאַרק סקל אויף סעינט דייוויד און סעקוועל סט.
טעלעפאָן מיין 84פ
928—6—8

עלעקטרישע פיקסטשורס

א זעקס-צימערען אויסשטאַטונג.
א זעלטענע מציאה. $19.50.
הייי עפישענסי לעמפּ קאָ.
414 יאָנג סטריט.
אָפען אין די אָוועגס.