上海街地盤發生嚴重意外

下墮板屎石百數 壓扁小巴傷七人

另有六名途人工盤地人被擊

【本報訊】油蔴地上海街一建築地盤昨日傍晚發生塌圍板毀車傷人意外，事件中數百塊石屎模板從二十米高處飛下，壓毀一輛途經小巴，車上七人全告受傷，另有五名途人以及一名地盤工人俱被擊中受傷。

十三名傷者中，大部分受輕傷，其中七人敷藥後已出院，另外五人情況列為尚好，而受傷最重的是小巴司機，他被夾在車頭，需由消防員救出，情況列為惡劣。

現場為上海街二百七十九號一酒店建築地盤。該酒店預定在本年十一月完成，而酒店地盤外牆則圍有一幅廿米高的棚架。據現場消息稱，目前酒店剛建成三層，故有數百塊用作石屎模的圍板，用木板承托着斜倚在三樓外牆與竹棚間的虛位上。

昨日下午五時四十分，一輛沿上海街南行的公共小巴DV八七九五，駛至地盤附近的燈位，由於當時剛巧紅燈，小巴停車，小巴司機蘇社有（五十四歲）突聞數聲怪響，遂舉頭出窗外觀望，豈料數百塊木板竟如雨飛下，頃刻間整輛小巴被擊至不似車型，車頭部分更是損毀嚴重，車上七人被這批突而其來塌下的木板壓在車內；街上亦有途人被木板碎片擊中。一時間現場碎木橫陳，叫救命聲與傷者呻吟聲此起彼落。

意外發生後，附近街坊和路人火速幫手搬開木塊搶救傷者，小巴上五男二女全告受傷；其中小巴司機被夾在車中，要由消防員救出。乘客有的自行爬出，有的則由途人幫手救出。另外街上五名途人及建築地盤內一名工人俱告受傷。

十三名傷者分送廣華及伊利沙伯醫院救治。

意外發生後，地盤向上海街方向一幅廿米乘三十米的竹棚向外傾斜，部分竹竿搖搖欲墜。消防員立刻用繩索將危險竹棚綁穩，另外還派員乘雲梯，用電鋸將有下墜危險的竹竿鋸下。

由於塌圍板關係，上海街一段封閉，經上址的車輛需改道入彌敦道。

油蔴地地盤塌圍板，大量木板及雜物飛墮街中。

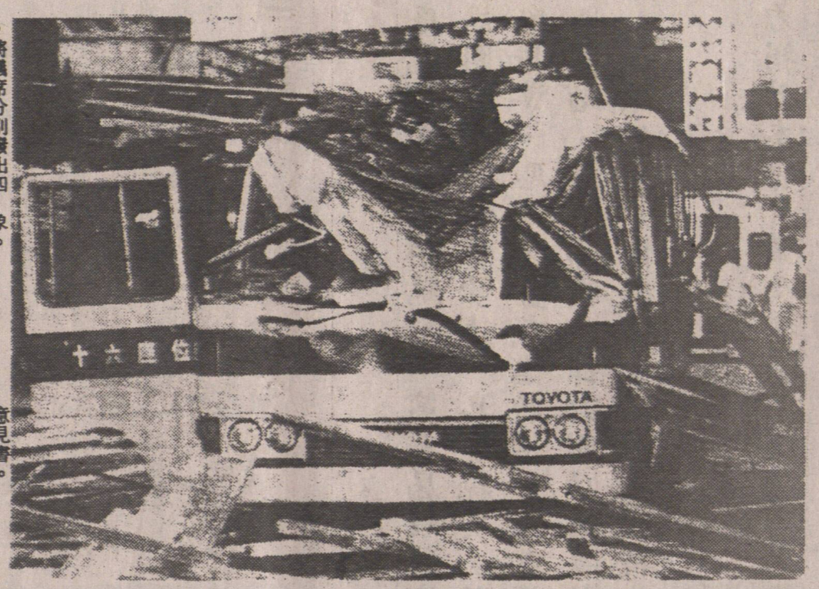

小巴被塌下的木板壓成這個樣子

九五立局功能組別

中企協要求有議席

民主會亦提建議直選行比例代表制度

【本報訊】據亞洲電視台昨日報道，由近千間中資機構組成的中國企業協會，認為應與其他商會一樣，有代表在立法局中反映意見，因此要求當局在九五年立法局選舉的功能組別中，加設中國企業協會的議席。

中國企業協會發言人孫文認為，他們是香港的大商會之一，應該可以成為一個獨立的功能團體，反映中資機構的意見。

他又表示，中資機構中有許多有地位的高層職員，在長期來港的情況下，已成為香港居民；此外，亦有幾萬港人在中資機構中工作，他們是有參與的資格。

目前，已有超過十二個界別，計劃爭取九五立法局選舉功能組別內新增加的九個議席，包括文化界、精算師、漁農業、出版界及製衣業，以及一些從舊有組別中要求分拆的，如保險業、酒店業、大專教育界及外國商會等。

又訊，香港民主促進會建議港府在九五年立法局選舉增加的九個新功能議席中，將議席分別撥出四席予區議會、兩個市政局各一席、功能組別中的勞工界增加兩席及教育界加一席，而無須再開闢新功能組別。該會又建議選民只能在功能組別或地區組別選舉中任擇一向立法局檢討選舉事務專責委員會提交改革立法局功能組別的意見書。

該會又建議當局考慮推行比例代表制度，減少參選人士或政黨得票比率少，但能夠取得議席或大比數議席的問題。

民主會將於今日發現報警調查。

遇竊現場為廟街一九一號地下，昨日下午一時，姓呂女東主（三十八歲）與兒子品茗後，返回該店欲開鋪營業，赫見鐵閘門大開，第二道鐵閘亦被人燒焊弄開，店內一批音響器材失去。她報警調查，初步點算損失約二十五萬元。

又訊：一名自稱商人的姓屈男子（四十八歲），於昨日下午四時，與家人在青衣島長發邨一間快餐店飲罷下午茶，其家人先行離去，該男子往如廁，不料一名青年尾隨入廁所，拳毆屈某，搶去其鑽石名廠手表。賊人得手奪門逃去，屈某負傷報警，稍後被送院敷治。

就熟，這對處於後過渡期的香港是有好處的。

程介南又表示，對於有立法局議員提議兩局派出代表團前往英國反映港人對新港督的意見，他認為此舉的實際作用並不大。英國還派的港督一定是代表英政府的利益，代表英方管治香港，這一點是很難改變的，而港人適宜在本港提出自己的看法，但似乎很難要求英國政府順從港人的意願，委派完全為香港人的利益着想的港督。

立法局議員楊孝華則在論壇上表示，英國政府長期以來都不甚重視香港問題，新政府亦不會例外，他希望的是英國政府多在越南船民問題上下功夫，這樣對解決香港在船民方面的負擔大有好處。

昨日出席論壇的講者還有立法局議員楊森及新聞工作者陳景祥。

特稿

一次不尋常的事件

一齣被譯名為《逐世流芳》的影片，昨天在香港舉行其「世界首映」，作為第十六屆香港國際電影節裡的一個節目。美聯社為此專門發了電訊，導語說：「香港政府在一項不尋常的行動中，批准了一部關於西藏達賴喇嘛的惡毒反華影片星期日公開放映。」

《逐世流芳》英文原名為《流亡中的憐憫》，它被當作一部「紀錄片」兜售，實際上影片的製作者根本沒有到過西藏，完全只是基於對西藏幾個外逃分子的訪問談話，和剪輯所謂「偷運出境」影片的片段而成，而藉此對中國政府和中國人民解放軍進行了肆意的誣衊攻擊，對少數在國外的西藏分裂主義分子則美化為「飽受迫害而仍悲天憫人」的一群。美聯社的電訊說，影片沒有講北京方面對有關事情的觀點。看過試影的一位外籍作者昨天在本港一份西報上撰文也指出，這部影片並沒有廣泛影片散播危害鄰近國家和地區關係的政治言論。在本港現行電影檢查條例裡，也規定了禁映那些可能影響香港鄰近國家和地區關係的影片。年前電影條例在立法局裡通過時，在任的律政司指出，「所有國際法的精神都是基於良好關係，減少敵視及責難，因此利用政治宣傳來侵犯其他國家是不可以接受的」。當年主管影視事務的行政司也說：「這條款對於保障社會人士的利益至為重要，香港政府在這個計劃中，亦應給予地產發展商地價折扣。

他認為，這項建議有助在短期內平抑樓價，同時又可以間接地在短時間內增加房委會居屋單位的供應量。

而據他所知，部分發展商亦認為這項建議可行。

另一方面，郭志權表示，為了進一步協助市民自置居所，減輕其經濟負擔，該會建議港府為首次購買物業作自住用途的業主提供寬免印花稅和供樓利息稅項形式出售，讓月入在三萬六千元以下的家庭申請。不過，港府在這個計劃中，亦應給予地產發展商地價折扣。

華勢力以種種方式搞西藏宣傳，干涉中國內政，實質是企圖把西藏從中國分裂出去，這是中國人民包括香港同胞絕對不容許的。

值得注意的是，該部影片的美國製片人跑到香港來，發表一番言論，把香港與西藏相提並論，還公然對香港前景渲染恐怖。為此更要問港英當局，這如何算是負責任地維護香港的繁榮穩定了？

港聞

都會計劃展覽展期已予延長

【本報訊】規劃署已決定延長該署在港九各地進行了近一個月的都會計劃展覽會的展期，以便錯過參觀該展覽會的市民，能夠利用復活節假期前往參觀。

該項展覽原定於上周五結束，現經規劃署安排，已另覓地點，在中環金鐘廊二樓的展覽廊入口大堂繼續公開展覽，直至本月二十日下午才告結束。

在船民中心及禾輋邨

兩警分遇襲

輕傷送院　一男子帶署

【本報訊】石崗船民中心及沙田禾輋邨，昨日中午分別發生襲警事件，兩案各有一名警員受傷，被送院敷治。涉案傷警的一名男子則帶署調查。

石崗船民中心襲警事件發生於昨日中午十二時。據稱警內船民慣常將字條放入空罐內，將空罐拋往另一個警房，藉此傳遞信息。當時拋擲空罐的人數眾多，一名警員上前干預，勸止船民停止拋罐，避免發生危險。雙方言語間發生衝突，糾纏間該名警員被抓傷手部，他立即報告上峰，稍後被送院敷治。

大約同一時間，沙田禾輋邨瀝源商場，一名男子，該男子警員截查一名藍帽子逃走，雙方展開追逐，混亂中兩人發生糾纏，該警員被抓傷頸及背部，事後他被送院敷藥，而涉案男子則帶署調查。

損失約值二十五萬元

影音器材公司遇竊

鐵閘被人燒焊弄開

男子如廁遭拳擊搶去名表

【本報訊】油蔴地廟街一間影音器材公司，昨日遇竊損失約二十五萬元音響，女東主於下午返店時發現報警調查。

遇竊現場為廟街一九一號地下，昨日下午一時，姓呂女東主（三十八歲）與兒子品茗後，返回該店欲開鋪營業，赫見鐵閘門大開，第二道鐵閘亦被人燒焊弄開，店內一批音響器材失去。她報警調查，初步點算損失約二十五萬元。

又訊：一名自稱商人的姓屈男子（四十八歲），於昨日下午四時，與家人在青衣島長發邨一間快餐店飲罷下午茶，其家人先行離去，該男子往如廁，不料一名青年尾隨入廁所，拳毆屈某，搶去其鑽石名廠手表。賊人得手奪門逃去，屈某負傷報警，稍後被送院敷治。

被壓至重傷的小巴司機

【本報訊】香港自由民主聯會建議港府規定地產發展商在興建大型住宅屋邨時，必須將一定比例的單位交予房屋委員會，以居屋形式配售予夾心階層家庭，以解決這些家庭所面對的住屋問題。

自民聯副主席郭志權昨日在記者會上表示，現時本港樓價高漲的幅度已使一般受薪階層難以負擔，因此，該會建議當局採取措施，協助每月收入在一萬五千元至三萬六千元之間的家庭自置居所，而據去年的人口普查資料顯示，全港共有三十七萬多戶該類中等收入家庭。

地產商興建大型屋邨

自民聯盼照顧夾心層

部分單位予房委會以居屋形式配售

此外，他亦建議房委會讓已獲批准入住公屋人士選擇租住或購買公屋單位，以及以相等於現時兩倍租金的每月供款方式，鼓勵公屋居民購買其居住的單位。

三名被捕男子，年齡由十八至二十一歲，已被落案控以一項縱火罪，將於今日在西區裁判署提堂。

警方呼籲，任何一建築商若果在區內遇遇類似的勒索事件，而未經舉報者，請盡速與西區反黑組人員聯絡，電話是八五九四二五五，或致電警察熱線五二七七一七七。

華安旅遊服務社
263 E. HASTINGS STREET
VANCOUVER B.C. Tel 681-8531

中國旅行總社代理
隆重推出中國精選遊

溫哥華－香港、深圳、廣州、北京、南京、無錫、蘇州，上海、杭州、桂林、廣州。
17日遊 $2895 出發日期：4月22日。
溫哥華－上海、杭州、蘇州、無錫、南京、北京、西安、廣州
13日遊 $2750 出發日期：5月22日
溫哥華－香港、廣州、杭州、上海、蘇州、無錫、南京、北京、桂林、廣州。
19日遊 $2895（逢星期三出發）
溫哥華－香港、廣州、杭州、上海、蘇州、無錫、鎮江、揚州、南京、北京、桂林、廣州。
20日遊 $2995（含六餐風味）
出發日期：4月16日，5月21日，6月18日，7月16日，8月20日，9月17日，10月15日，11月12日。
華裔青年、學生夏令營：（不分學生、家長，一律歡迎）
溫哥華　香港、開平（營地）、陽春、恩平、台山、新會、江門、肇慶、佛山、中山、珠海、深圳、廣州。
19日遊 2275 出發日期：7月5日
旺季機票加 100 元。

其他線路，日期，你話事，我安排，保証滿意

瞭望週刊 OUTLOOK WEEKLY OVERSEAS EDITION 海外版

※中國第一本大型中文時事新聞週刊※

傳達信息
開闊眼界
觀察中國
瞭解世界

訂閱表
NAME:
ADDRESS:
CITY: STATE: ZIP:
□附上支票 □請寄賬單 □新訂 □續訂
美國地區 □壹年US $ 50.00 □半年US $ 30.00
加拿大地區 □壹年US $ 65.00 □半年US $ 45.00
支票請寄：SYNERGY PUBLISHING INC.
15 MERCER ST., NEW YORK, N.Y.10013　TEL:(212) 219-3514

加拿大 大漢公報 The Chinese Times 溫哥華
1 East Pender Street, Vancouver
British Columbia V6A 1S9 Canada
Telephone: (604) 685-8575

歡迎訂閱大漢公報

本報設專人派報或郵寄服務，請填妥以下表格，連同報費寄本報辦事處，或電六八五・八五七五查詢

訂户姓名：　電話：
地址：
郵區號碼：　訂閱日期：

溫哥華東區／西區每日派報
□三個月 $48
□六個月 $90
□一年 $168

加拿大郵寄或華埠每日派報
□三個月 $36
□六個月 $66
□一年 $120

列治文區隔日派報
□三個月 $42
□六個月 $78
□一年 $144

自取報（親到本報社領取報）
□三個月 $27
□六個月 $48
□一年 $90

※由一九九一年一月一日起上述報費另加GST※ 國外郵費另計