中興雜貨藥材行

Jong Yuen Hing Co. 112-114 Pender St. E Vancnuver B. C. Phone Sey. 4425

新到福食雜貨發行

▲新到新米
▲合時蔬菓
一號新萱粘米
一號增城絲苗
二號靚上絲苗

青皮大蔗
新會甜橙菓
大紅桔菓
大紅柑菓
新靚茨菇
國產海味
樣樣齊備
大小光顧
一律歡迎

經理
▲著名各項丸散
皇冠化學公司應驗療痔丸
接理

香港滙兌 本總行見票立即照交自滙自收快捷無悞
司理馬恒兆敢

▲香港**五洲滙兌有限公司**廣告
本公司專做滙兌附貯按揭生意如各梓里有銀信寄由本公司轉交家中者香港總行每百元取回用銀一元另附回鄉送到府上帶工一元紙水若干照時價如數奉還倘有不測本公司當照數賠償決不令各梓里稍有一失
▲歡迎▲貯蓄▲
三個月期週息叁釐
六個月期週息五釐
一年期週息六釐
香港滙行
The Wu Chow Receiving Agoncy Ltd
38 Bonham St, E.
Hong Kong China
支行在自沙合城省城副持隆
三合赤坎總理馬策廷同敢

祖國新聞

共魁陳章甫被槍決

共產黨年來在湘陰謀暴動　無所弗施　此仆彼起　蔓及全省　大者如湘西之賀龍　周朝武　湘東之彭德懷　黃公署　王佐　袁文才　湘南之周文湘中之張雲卿等　新起者又有鄂邊石（首）監（利）之大股共匪　侵擾南　華澧　安　各屬　而沿湘萍路之咸蒲共匪　與沿株萍路之萍醴共匪　均各有餘數百或千餘　時圖破壞交通　各方請兵文電　無日不有　故清鄉督辦署之壽命方終　清鄉司令部又繼續產生　清鄉期限則由六個月延長至壹年

近復據澧縣長唐佑樾密報　查獲前湖南省黨部監察委員平江共魁陳章甫等　擔任湘鄂兩省暴動工作　陳章甫等由滬先抵澧州　運動臨澧石慈甫五縣聯防團隊　加入暴動　圖奪常德幸該聯團辦公處某職員　向縣政府告密　唐佑樾乃親率團隊　將陳寓包圍當堂將陳及其同黨李季庸一併捕獲搜出秘密計劃　密電到省　由何鍵派副官袁超　率兵壹隊　馳赴澧州　將陳章甫連夜提解到省　省黨務委員會並派秘書沈遵晦到部觀審　貳十二日提出陳李兩犯館決　宣布罪狀曰

「爲宣布罪狀事　案據澧縣縣長呈報拿獲共匪僞中央軍部由上海派至湘西鄂西等處　指導紅軍暴動工作　要犯陳章甫　即陳昌　一名佛松　李季庸即李紹丹貳名　並搜獲秘密文件案本部派員提解到部　當經提審研鞫並查核搜獲文件　均係擁護蘇聯政府欺騙農工羣衆　及向常澧鄂西長江下游等處發展紅軍暴動等種種陰謀計畫　即該犯等亦各供認參加匪黨軍事會議　並受僞中央命令分赴湘西鄂西等處指導暴動工作等情不諱　似此甘心謀逆　圖覆党國　實屬罪情重大法無可寬　應依法分別處以死刑　以昭炯戒　此佈」同時將其共黨計畫通令湘西各部隊各縣府　嚴爲防範　一面咨請鄂省查照嚴防　至澧縣縣長唐佑樾　能破除同鄉同學私情　將陳等捕獲　特予記大功一次　並咨請省府發給在事出力員兵獎金

對法無線電交涉

南京函　法人在上海徐家滙附近顧家闡地方　設無綫電台　當初原爲報告氣象之用　嗣竟擴充圍範　與越南西貢及歐洲通電　成爲完全商用電台侵奪吾國電權殊甚　迭經外交當局與駐滬法總領事談判　均强詞奪理　未允撤消　大有喧賓奪主之勢　刻交通當局對此迭經研究　認爲萬難放棄已咨請外部　向其嚴重交涉　不達撤消目的不止

工場改良機器攝影

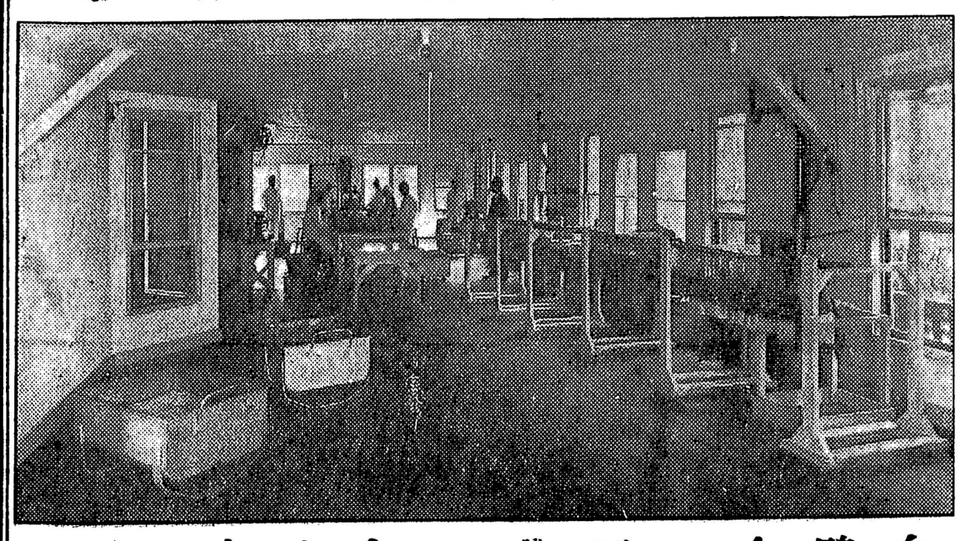

▲各種新製臘味出市列左

白油腸　鴨潤腸　金銀潤片　涼肉豉　五花肉又　臘猪心　大原鴨出　白鴨庄　豉鴨庄　鴨脚包世　豉鴨片世　臘鴨腎世

唱唱

金然棧唯一臘味

本廠良師普通有別衛生適宜貨眞價實僑界光顧示單指明行情印便

專製臘味欵式齊備著名遐邇童叟無欺歡迎克己付貨依期函索即寄

司理李礽披露

（各埠大商均有代售）

埠名開列

金山大埠　域多利埠
舍路埠　雲高華埠
檀香山埠　鳥埠
滿地可埠　砵崙埠

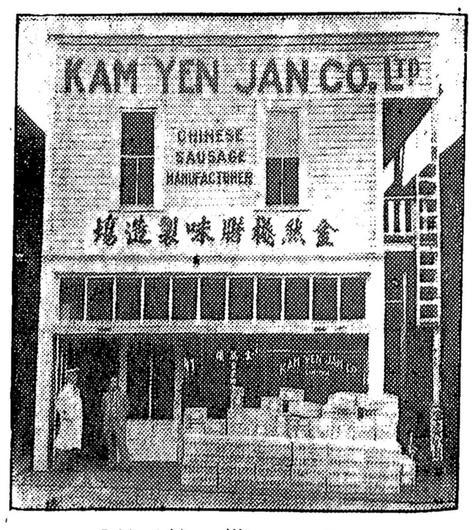

（注意）本廠醫官常駐化驗包合衛生各貨委辦無論何國何省均合法律

Cable Address "Kamyenco"
KAM YEN JAN CO., LTD.
278 Pender St. E. Vancouver B. C.
Phone Douglas 5570

遠東第五期唱唱

本行自經理各國公司唱片以來
屢蒙華界光顧不勝感激茲將
最近新到之　碟列下如蒙光
顧無任歡迎

大送子賀壽　一塊
最怕武老婆之走難　貳塊
一鳴驚人之師姑照鏡　貳塊
秦瓊賣馬　壹塊
痴情別　貳塊
佳城綺夢之問米　一只
甘違軍令之皇帝尋子　一塊
十載假鬚眉　一只
雙魂愛國　二塊
雲南起義師　一塊
錦毛鼠之洞房　貳塊
夜救白蘆花　壹塊
尼姑思凡　一塊
洞房之夜　貳塊
玉蘭恨史　壹塊
午夜琴聲醋海翻波　二塊
楊州腔晴文恨　二塊
漢光武走南陽　一塊
小娟聲　一塊
兩字假郎君之刦美　貳塊
淚洒梅花之常克朔自怨　一塊
天堂地獄水晶宮會仙　貳塊
蓮花島之吊佳人　二塊
一口女唇鎗傻仔破柴　壹塊
打破悶葫蘆之緝兇　二塊
蘆花變牡丹之贊美贈衣　二塊
毒牡丹之哭棺　一塊
此子何來問句妻之李希仁懺悔　一塊

樂閒音樂員
肖麗章　廖俠懷
白駒榮　靚榮
蔡子銳　翠姬
肖麗章　羅家權
陳非儂　英華
大影憐
騷韻蘭
半日安　燕紅
林超羣　駱錫源
英華
黃小鳳　碧雲
大影憐
龐順堯
龐順堯
妙生
龐順堯
羅家權
小蘇蘇　張仙槎
靚少鳳　王醒伯

以上每隻一元五毛

最新藍印狗嘜唱碟每隻沽六毛五

大傻教學　一只　誠諧家何澤民
梁武帝希后之招魂旗　三隻　艷旦李飛鳳
夜月琴聲之燒衣　三隻　艷旦李飛鳳
祝英台哭靈　二塊　艷旦李飛鳳
花心碟　一塊　艷旦李飛鳳
馬嵬坡　三塊　艷旦李飛鳳

必架第八期又出世每隻一元

紅印狗嘜每隻一元

高亭必架唱碟每只沽一元

歌林比第一期每隻沽銀八毛五

以上各公司唱片每次買半打以上者包支寄費唱碟出門恕不退換目錄印備函索即奉

Watsang Co. Ltd
87 Pender St. E. Vancouver B. C.

活生葯行謹啓

◎精配眼鏡

良好工作　招待週到
本公司精配眼鏡。價錢相宜。倘照本公司辦法。無別家裝配眼鏡能少過本公司所定之價錢。又無別家能如本公司兩配眼鏡專家工夫之週到。本公司所配售之眼鏡。俱爲德國著名聖士崩咭打路玻璃鏡。貴客光顧。請移玉至希士定街西壹一八號爲幸

朵力眼鏡公司謹啟

再者本公司之眼鏡專家俱已註冊
Toric Optical Company
Ophthalmic Opticians
118 Hasting st. W. Vancouver B.C.

◎車梨役埠致公堂重修啓幕預告

詹四月廿吉號本堂重修啓幕并舉行十三週年紀念與五祖偉像崇陞慶典寅具薄酌　敬請洪門各机關報館致公總分堂達權總支社諸昆仲先生賁臨助慶指示一切曷勝榮幸
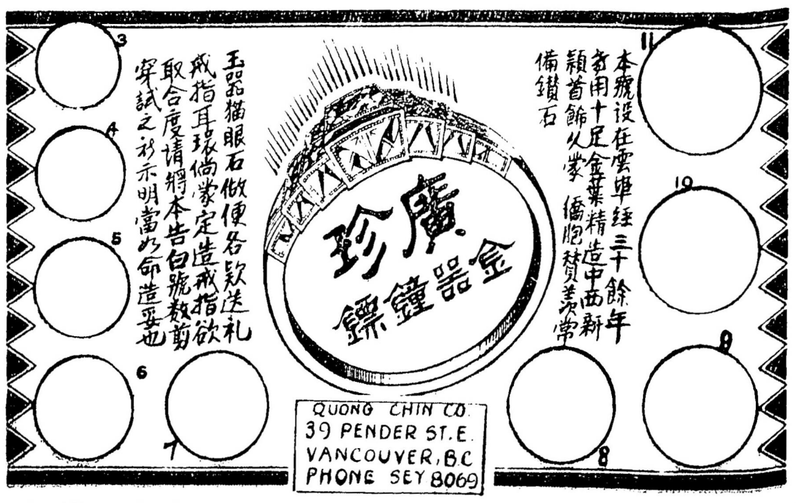
加拿大車梨役致公堂同人鞠躬