遷鋪廣告

廣興祥

Quong Hing Chong Co.
Phone Sey. 2660
278 Pender Street East
Vancouver, B. C.

本號設在片打東街原日門牌二百三拾六號今遷往貳百七十八號開張專辦中西福食各江海味油糖茶米蘇杭什貨罐頭食物日逐用品并辦各省地道藥材參茸玉桂正字號膏丹丸散俱全創辦伊始貨物格外鮮明價銀從廉以圖久遠交易如蒙光顧請照上列西字通信必定歡迎

▲電話（詩吆）二六六零

溫哥華埠 廣興祥司理人 關耀崇啓

收買花旗銀紙并接理香山各都銀信

雲埠 金利源啓

（喊線詩毛八九九）

▲鋪在片打街門牌七十七號

本號專辦唐山大宗上等油糖豆米各種名茶諸色海味臘味罐頭食品蘇杭綢緞時欵男女花鞋顧繡綢巾送禮糖菓紙料炮竹　器紗索唐香書籍雜貨醬料江各地道藥材馳名丸散諸貨俱全定價從廉倘蒙惠顧祈照後列住址付信便妥

並有頂靚大小皮夾袋各欵皮夾碼時欵上等西裝靴長短膠靴等

〔注意〕

特別廣告

我國僑胞出洋者頗多欲寄銀回國皆欲別所以省快捷惟加拿大省中國人未設有匯兌局向由西人銀行匯兌西人銀行所用收支時候於我華人多有不便者如此該匯款到港揭往銀行向收要候西人對合來碼出如房來電定妥擔保方能交銀出外者須候半日始得銀用來免費特阻留有年此特創設拔理匯兌局向來設有匯兌時間收支時候於我華人多有不便者如此該匯款到港揭往銀行向收要候西人對合來碼出如房來電定妥擔保方能交銀出外者須候半日始得銀用來免費特阻留有年此特創設拔理匯兌局向來設有匯兌時間收支時候於我華人多有不便者如此

◎本號常有大小金鐘換換

通信處

香港順利匯兌局
局司理人伍尚銀
城多利代理人永利源

雲高華埠代理人林德紹
李吳姓
林李姓

香港順利匯兌局
SOON LEE
310 DES VEOUX ROAD C.
HONG KONG CHINA

雲高華埠金利源
林紹德
GIM LEE YUEN CO
77 PENDER STREET E.
VANCOUVER, B.C.

城多利永利源
WING LEE YUEN CO.
543 FISGUARD STREET
VICTORIA, B. C.

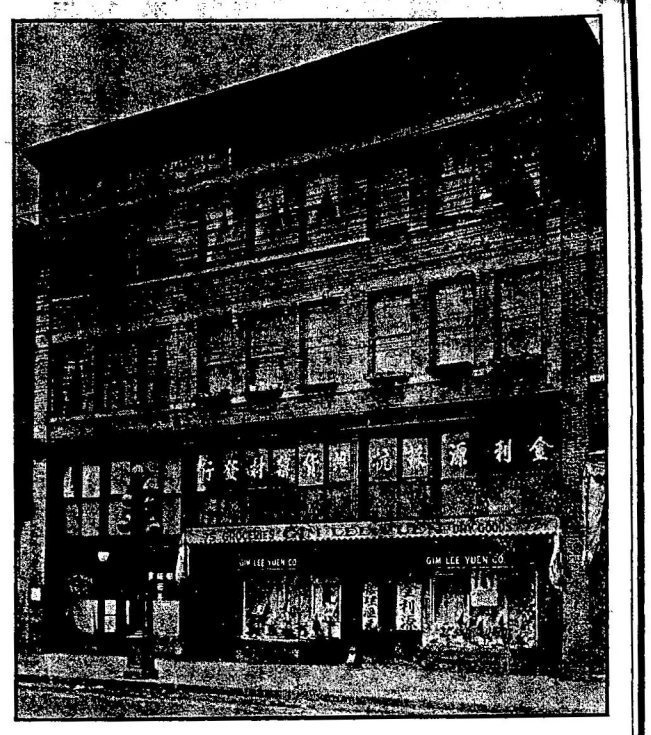

◀每兩禮拜一水由域多利直返香港▶

○船名
香取丸　元月四日
鹿島丸　一月十日
香取丸　三月七日

美港出帆日
諏訪丸　十二月十六日
伏見丸　一月廿七日

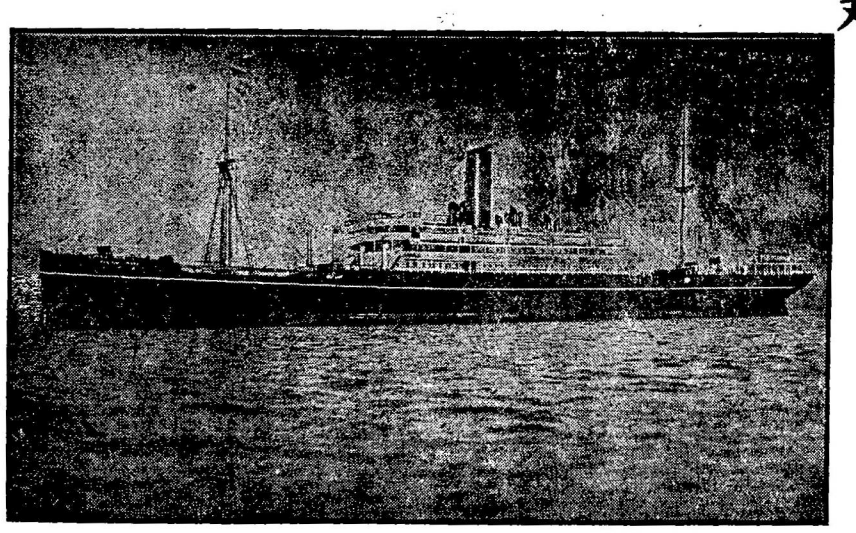

Nippon Yusen Kaisha S.S. Co.
代理 太北車路公司
The Great Northern Railway Company VANCOUVER, B. C.

日郵船公司啓

▼○▲拿慎怒公司廣告

本公司有新銀櫃出賣如各行商店購買或現銀或按期交銀均從其便抑該商店有舊銀櫃携來本公司收回或代修理變當或續銀轉換一個亦無不可本公司之銀櫃甚堅可能包用若干年每個取價一百十元倘各商欲向別号購買亦須先問本公司然後轉買更覺相宜此佈

NATIONAL CASH REGISTER CO.
524 Pender St. W.
Phone Sey. 497

▼○▲吳積自動客車廣告

啓者弟自置最大最新式自動客車專載客商遊車或往來各處晝夜利便價亦從廉　同胞賜顧請將電話傳來

▲電話（矢麼）七五三九

▲（車站）在華僑餐館門口即上海街對面是也

N. D. TAXI SERVICE
PHONE SEY. 7539
11 PENDER ST., W. VANCOUVER, B. C.

裕昌隆

YEE CHONG LUNG
P. O. Box 342 Phone Sey. 5984
539 Carrall St. VANCOUVER, B. C.

本號設在云埠卡路街門牌五三九崗辦祖國米茶油糖罐食雜貨等物俱全各省地道藥材參茸玉桂如蒙光顧取價從廉以期久遠交易仰我僑胞留意光顧爲盼

司理 林立晃 林普盛啓

聯盛號

華埠 雲高

LIN SHING CO.
17 Pender St. W.
VANCOUVER, B. C.

價廉物美所以廣招徠也童叟無欺所以示公平也工作改良所以競趨向也本號持茲宗旨以新張爲特聘一等工師復煉十成金葉巧造金銀首飾大小俱全以俟諸君之所好如蒙光顧倒履歡迎

▲喊線（矢么）八九七八

▲鋪在廣東街對面門牌十七号

並有電火什物發售

保安堂

BOW ON TONG CO.
13 PENDER STREET WEST
P. O. Box 594 Phone Sey. 4441
VANCOUVER, B. C.

〔自來血膏〕

〔五洲大藥房〕

參茸玉桂藥材

本堂自製膏丹丸散例下

正脾胆

◎海狗鞭　◎脾腎核
◎臭鼠胆　◎正花旗參

常有

雲埠片打街東門牌百零半二號

（精良食品）　（特別茶點）

▶（本樓電話矢麼壹七三五）◀

瑞華酒樓廣告

雲埠瑞華樓
時菜烹調好
美酒備君需
當爐女郎好
吸茗分晝夜
蘇滬細點好
飲胞愛光顧
招待情篤好

▼○▲外科聖手

啓者弟因脚肚發毒痛癢異常屢延醫士調治未由清其致毒之源以致遷延年餘毒愈積而愈深後蒙友人薦到林弼臣先生處調理　先生細究始末因症發藥不數日而積毒全消雖有華陀再生其神效亦不過此弟感恩愧無以報特勒數言於報端一爲先生表揚再爲同病者示之津矣　李幹廉頌

注意白告

西湖酒樓新張廣告

西式明窗四面
湖中風景畫中
酒家原是消愁
樓內嫦娥奉玉
新得廚人似易
張筵設席禮相
廣羅美味供佳
告及精製品茗

▲請看　▲請看

▲電話（矢麼）壹九二六

雲埠片打街門牌二十三号半

Sai Woo Chop Suey 23½ Pender St. E. Vancouver B.

企霖文大衣裳舖

▲童子衣服大禮減價

由二十四元五毛減沽十五元九毛五均是堅固布料配以紅小絨與花格襯裡以供諸君買爲令子公之用号數由三歲至八歲

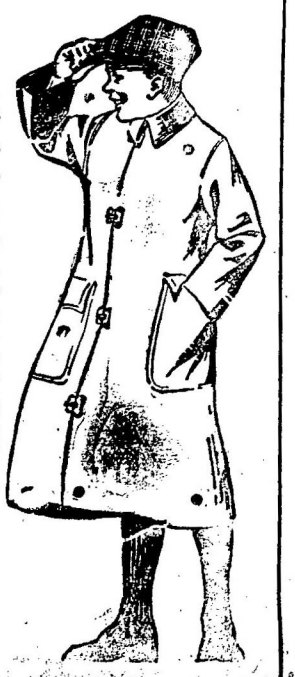

"HOME OF HART, SCHAFFNER & MARX CLOTHES"
CLAIJAN LIMITED
155 HASTINGS ST. W.

雲高 廣興隆 華埠

KWONG HING LUNG Co.
111 Pender St. E. Phone Sey. 9176
VANCOUVER, B. C.

啓者本號專辦祖國大宗油糖茶米京海味鹵料醬料罐頭食品竹器磁器各雜貨俱全蘇杭絲髮顧繡綢巾時欵男女鞋襪送禮香鹼糖果各家膏丹丸散諸俱備取價從廉以圖久遠交易倘蒙青祈照上列西字住址函賜無任歡迎

◎代理粵城十八甫萬春園各項膏丹丸散發賣

◎鋪在片打街門牌一百十一號

喊線（矢么）九一七六

云高 廣興隆司事人方富健啓