CASSE - TETE

PROBLEME No. 13

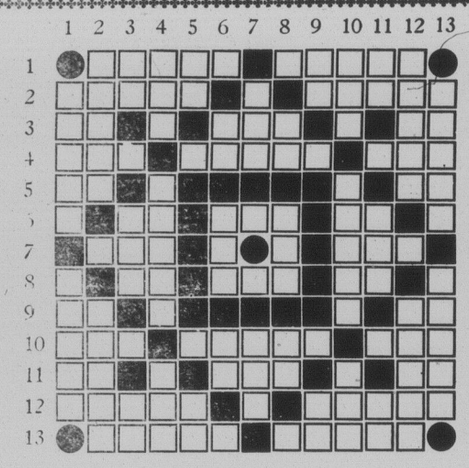

COUPON

LE MADAWASKA
Edmundston, N. B.
Messieurs : —

Je vous envoie la meilleure solution que j'ai pu trouver moi-même à votre "Casse-tête" No. 13.

Nom .....

Adresse .....

.....

COMMENT LE RESOUDRE

Armez-vous d'un dictionnaire et d'une forte dose de patience et attaquez bravement. Il s'agit de placer dans les espaces blancs (ronds ou carrés) des lettres qui formeront les mots dont vous trouverez plus bas la signification.

Les mots doivent se lire dans les directions horizontale et verticale. Les chiffres vous indiquent où trouver la signification des mots dans la liste suivante. Celle-ci est en deux parties; elle explique les mots allant de gauche à droite et ceux allant dehaut en bas.

HORIZONTALEMENT

1—Fameux brigand de la légende — Plus d'un bandit y fut envoyé.
2—Tromper — Escroc.
3—Deux lettres de "assaillir" — Excroissance à la fourchette de certain quadrupède — Préfixe.
4—Avec une lettre de plus, type populaire, crédule, victime facile des brigands d'entreprises — Fripon — Romancier français.
5—Pronom personnel — Divinité égyptienne.
6—Exclamation enfantine — Rivière d'Allemagne — Exclamation.
7—Ville du Maroc — Fleur.
8—Cité légendaire — Pétulant — Phonétiquement: élever.
9—Du verbe être — Commandement.
10—Victoire de Napoléon 1er — Saille laissée à une pièce de bois ou de fer. — Pronom personnel.
11—Symbole chimique — Du verbe avoir — Abréviation usuelle.
12—Fils d'Hellen — Presse.
13—Médecin français — Rassasiée.

VERTICALEMENT

1—Surprendre un voleur—Botte ou jambière.
2—Homme faible — Caboteur gréé en côtre.
3—Préfixe — Chef-lieu de Canton —Mesure itinéraire étrangère.
4—Fer de prisonnier — Lit de pierre d'une carrière — Partie provenant de la dissociation d'un électrolyte en solution aqueuse.
5—Lieu de départ des Hébreux sous la conduite d'Abraham — Pronom personnel.
6—Interjection — Poétiquement ; navire — Note de musique.
7—Méprisable — Bénédictin inventeur de la gamme.
8—Symbole chimique — Argile ocreuse — Partie du corps humain
9—Petite ile qui servit de prison d'Etat — Pronom personnel.
10—Espèce de graminées — Imbécile — Pièce de bois qui emboite le soc de la charrue.
11—Deux voyelles — Familièrement signifie: noeud — Petit ruisseau.
12—Celui qui détruit — Le soir.
13—Libération — Au figuré: situation fâcheuse.

NOTRE CONCOURS

A la personne qui nous enverra la meilleure solution au problème posé plus haut, nous donnerons un abonnement de SIX MOIS ou un renouvellement pour la même période.

Une personne arrivant première plus d'une fois dans ce concours peut faire bénéficier un parent ou un ami de cet abonnement GRATUIT de six mois.

Trois mentions honorables donneront droit également à la prime.

Nous recevrons les réponses jusqu'au SAMEDI, le 1er Avril. La réponse à ce problème sera publiée le 8 avril, ainsi que le nom de l'heureux gagnant.

SOLUTION DU CONCOURS No. 11

i l l u s i o n X p a r a
l i a X e o l o s X s o i
e s X n X s i d o n X y s
t X c a l X m u r e x X e
X c e s a r X l e z X a m
p a r a d o x a l X a r e
a v a l X m c i X e d e n
c e t X p a i r e m e n t
a t X l i n X e p i l e X
n X p e r i r X i l e X m
i n X s e s i a X e X d o
e o n X s e r i e X a i r
r e e l X r e e l i r a s

GAGNANT DU CONCOURS No. 11

Henri Paillard, Clair, N. B.

MENTIONS HONORABLES : J.-B. Michaud, St-Pascal, P.Q.; A. Duret, Estcourt, P. Q.; Mme Richard Tobin, Edmundston; Jean-Marie Gagné, Edmundston; Mlle Irène F. Daigle, Baker-Brook; J. Walter Hogg, Victoriaville, P.Q.; Marius Laporte, Verchères, P. Q.; Mme Vital H. Albert, Edmundston; Mme Art. Beaupré, Estcourt, P.Q.; Mlle Annonciade Richard, Edmundston; Mlle Simone Poirier, Baker-Brook; Mlle Evangéline Lévesque, Edmundston : Mme Léo Collin, Baker-Brook, Mlle Athéla Cyr, Edmundston; Henri Soucy, Clair; J. R. Fournier, Sanatorium N.-D. de Lourdes, Bathurst; Mlle Simone Sormany, Shédiac.

Jimmy Smith dit qu'il a quinze hommes sous lui.

—C'est parce qu'il demeure au troisième étage.

—Louis. — J'aimerais bien que ce jeune homme vous enverrait moins de chocolat.

Ida. — Pourquoi? Seriez-vous jaloux ?

—Non seulement j'aime mieux le "marshmallow".

CONFUSION

Le docteur — Et surtout, fumez peu.

Le malade — Ah! zut! Moi qui ne fumais pas du tout.

COMMERAGES

—Vous savez, ma bonne dame, la banque du coin a sauté !

—C'est-y pas Dieu possible! Je ne l'ai pas entendu.

— PROCUREZ-VOUS —

L'ALMANACH DU PEUPLE

25c par la poste 35 cents

L'IMPRIMERIE DU "MADAWASKA"

Casier 159 — — Edmundston, N. B

TRAVAUX DE BRODERIE

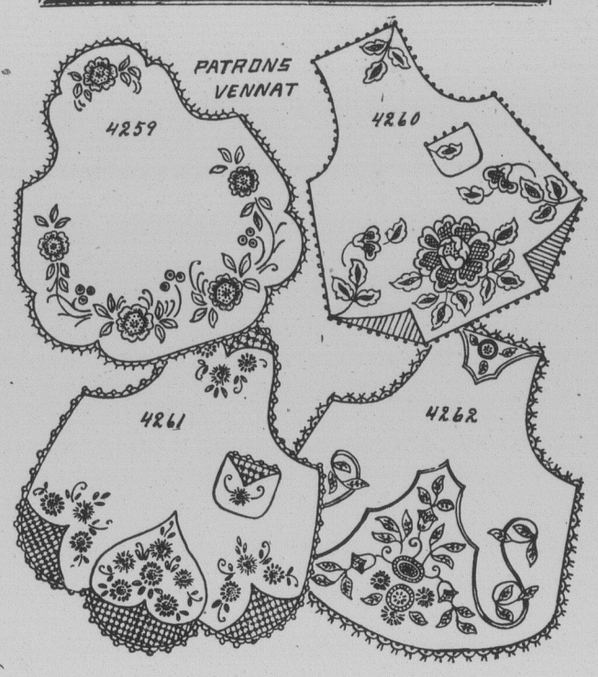

Nos 4259—4260—4261—4262 — Groupes de superbes modèles pour Tabliers pour Dames. No. 4259, fleurs gros bleu avec coeur jaune, petites fleurs oranges, tiges vert foncé, feuilles vert clair. No. 4260, rose contour rose pale, quadrille rose moyen, coeur rose foncé, feuillage de trois tons de vert. No. 4261, carreaux brun doré, marguerites de toutes couleurs jaune, bleu, rose, et mauve. No. 4262 courants noirs, marguerites jaunes, grandes fleurs jaunes.
Chacun de ces modèles patron à tracer 25c, perforé 50c, au fer chaud 35c. Etampé sur bon coton jaune Wabasse suivant qualité 25c ou 35c. Sur superbe broadcloth jaune, blanc, sable, pêche ou rose 45c. Coton de couleur garanti pour la broderie 20c. — CATALOGUE DE BRODERIE 25c. — ALBUM DE LAYETTE 15c.—ABONNEZ-VOUS A NOTRE REVUE MENSUELLE DE BRODERIE ET MUSIQUE 12c SEULEMENT PAR AN.

COUPONS — PATRONS VENNAT

"Le Madawaska"
75, rue de l'Eglise, Edmundston,

Nom .....

Rue et No. .....

Adresse .....

Ci-inclus ..... pour patrons Nos .....

L'Opinion de Certains Journaux Sur le Budget

DES TAXES PARTOUT !

Pour la première fois depuis le début de la crise, c'est-à-dire depuis quatre ans, le budget reflète la véritable situation économique de la nation. Pendant une heure et vingt minutes, le ministre des Finances, M. E.-N. Rhodes, a exposé sans hâte froidement, sur un ton uniforme, le déclin constant des revenus ordinaires, la montée des déboursés que le chômage a rendus nécessaires, la contraction de notre commerce extérieur, le marasme dans lequel se trouvent les chemins de fer nationaux, l'augmentation de notre dette.

.....

.....

Pour amasser les $70,000,000 dont il a besoin, M. Rhodes a taxé. Il s'agit de beaucoup de taxes! Des taxes partout! L'impôt sur le revenu subira des modifications substantielles.

.....

.....

Les revenus des corporations et des sociétés à fonds social seront plus fortement imposés qu'auparavant : les taxes sur les intérêts et les dividendes ont été augmentées. Bref, on exigera plus de la richesse que précédemment. Cela est juste.

Si la taxe sur les ventes reste à 6 pour cent, les exemptions sont moins nombreuses. Le gouvernement revient aux impots somptuaires: une taxe d'accise de 10 pour cent sur les articles de toilette; une autre de 5 pour cent sur les pneus et chambres à air d'automobile; une autre de 2 cents par 100 feuilles de papier à cigarette, de 5 cents sur les tubes à cigarettes.

Soulignons ceci: une taxe d'accise de 2 cents la livre de sucre, article de consommation commune et nécessaire. Comment le gouvernement peut-il se justifier de la proposer lorsque le ministre prend la peine de faire remarquer que le thé, le café et autres articles de consommation quotidienne ne seront plus taxés ?

Dorénavant tous les chèques, sans aucune exception, devront porter un timbre de trois cents. Et la taxe sur les mandats-poste et bons de poste est portée d'un à trois cents. Ajoutons à cette liste peu gaie des taxes d'accise spéciales sur les liquides distillés employés dans la fabrication des remèdes patentés, des essences, des parfums, etc.

.....

.....

Ajoutons que M. Rhodes a annoncé, pour plus tard, un vaste emprunt de conversion. Les bienfaits de cet emprunt dépendront principalement du taux d'intérêt auquel il sera lancé.

"LE DROIT", Ottawa.

BUDGET DE GENE !

Connaîtrons-nous un budget plus chargé d'impôts de tout genre que celui dont M. Rhodes nous a fait part? Souhaitons que non. M. Rhodes lui-même le trouve lourd, après quatre ans de crise continue, dont il ne saurait, dit-il, indiquer le terme. Mais il nous faut l'accepter.....

Les revenus de tous ont fléchi, comme ceux du pays lui-même. Pour enrayer le fléchissement des siens, le fisc ne voit d'autre moyen que d'imposer à fond le salaire, déjà précaire, de la masse. Il veut 70 millions de plus en taxes de tout genre — nouvelles ou remaniées à la hausse! Les exemptions s'amenuisent : il n'est plus question du moindre dégrèvement. .....

.....

Dans l'ensemble, budget de gêne, de gêne générale et tenace, budget comparable à celui des pires temps de la guerre, budget de l'époque où il fallait trouver un demi-milliard pour des frais de participation à un épuisant conflit. Nous empruntâmes alors, tout en nous taxant. Aujourd'hui, le tiers et davantage de nos revenus passent en intérêts sur les dettes de guerre. Et le reste ne suffit plus aux frais d'administration du pays. Les douanes ne rapportent guère, le commerce international ayant fondu, les postes ne donnent pas autant qu'on le voudrait, l'impôt des ventes non plus. La taxe sur le revenu personnel rapportant seule cette année ce que le gouvernement en attendait. M. Rhodes l'accroîtdans l'espérance que le contribuable, davantage pressuré, fournira davantage. Il a le citron pressé à l'extrême et dont il ne reste que la pelure. Elle sera bientôt sèche, pour peu que l'opération continue. Il est vrai qu'enfin le ministre adopte l'impôt sur les coupons d'obligations au porteur, avec indication de provenance des titres et questionnaire serré. Cela peut donner beaucoup ; tant de gens ont des titres au porteur, et dont la feuille d'impôt, là-dessus, fut outre mesure discrète.

.....

.....

Il y a de quoi rendre soucieux d'autres que M. Bennett, M. Rhodes et leurs collègues. Ils comptent sur le remaniement des dettes de guerre et de la situation internationale, sur une détente des nations à Londres. Ce serait fort beau. Souhaitons que cela soit. Car il ne faudrait pas bien d'autres budgets comme celui d'hier pour rendre pessimistes même les optimistes les plus tenaces. Or il est bon qu'il en reste.....

"LE DEVOIR", Montréal

LE BUDGET DE LA DETRESSE !

De quelque côté qu'on l'envisage, le budget Rhodes a la physionomie d'une douloureuse tragédie. On n'y voit rien que de morne et décevant. La dette nationale est portée à $2,600,000,000, soit à un niveau sans précédant dans toute l'histoire du pays; l'excédant des dépenses sur les recettes, est de $156,000,000; le ministre des finances, prévoyant un nouveau déficit pour l'exercice financier 1933-34, doit imposer pour $70,000,000 de taxes nouvelles à une population qui ploie déjà sous le fardeau.

.....

.....

C'est le résultat le plus clair de la politique protectionniste de M. Bennett. Aucune taxe, si forte soit-elle, ne pourra jamais remplacer ce volume d'affaires. Et voici que le gouvernement vient dire au peuple : "Maintenant que nous avons protégé vos industries, donnez-nous votre argent en échange, car cette protection nous a coûté les yeux de la tête". Ce qui revient à dire: "Nous avons commencé par tarir tous les canaux du commerce; laissez-nous tarir maintenant l'épargne populaire."

"LE SOLEIL", Québec.

LE BUDGET N'EST PAS GAI...

D'une façon générale, le discours fédéral du budget n'a pas surpris les gens. Nous savions tous que le pays était en déficit et qu'il lui faudrait ajouter quelques nouveaux impôts. C'est comme cela depuis une couple d'années et ce sera comme cela encore quelques années. Lorsqu'il n'y aura plus rien à taxer, il arrivera probablement quelqu'un pour jeter du lest et ce sera le commencement du retour à la normale.

Les impôts de l'an dernier étaient lourds, mais ils ont été tout de même insuffisants. Ceux de cette année ajoutent du poids et il est à prévoir qu'ils ne suffiront pas. Il est bien beau sur le papier de réclamer en taxe une somme de $527,131.50 à ceux qui se fera un million. Il reste à savoir s'il y en aura beaucoup, au train où vont les choses, qui se feront ce million. On taxe le revenu de $1,000 du célibataire, mais ce ne sont pas ceux qui sont dans les camps de concentration embrigadés dans des régiments de "vingt cents" qui rempliront le trésor fédéral.

D'une façon générale, toutefois, nous devions nous attendre à des impôts nouveaux. Il nous faut rencontrer nos dépenses.

Il reste tout de même que le budget n'est pas gai.

"L'ACTION CATHOLIQUE" Québec.

Pour Remettre à l'Aise les JOINTURES FOULÉES Frictionnez avec le LINIMENT TRIOMPHE DE LA DOULEUR MINARD

Agents vendeurs: Harold F. Ritchie & Co., Limited, Toronto. 7BF

membres de l'Association.

DUFF EST NOMME

Frank-J. Hughes, C.R., de Toronto a été nommé juge puiné de la Cour Suprême à la place du juge Duff, qui succède au juge Anglin comme juge en chef.

Eric Armour, C.R., de Toronto, a été nommé juge de la Cour Suprême d'Ontario, où il remplace le juge Sedgewick, nommé président de la commission des tarifs. Ces nominations ont été annoncées la semaine dernière.

C'est le juge Duff qui présida l'ouverture du 17e Parlement à Ottawa, le 12 mars, 1931, avant l'arrivée de Lord Bessborough au Canada.

En regardant la vie

Habitude Néfaste Au Foyer

La bouderie est cette tradition absurde qui impose à l'homme ou à la femme désunie par un mésintelligence toute passagère, d'observer tous les aspects de la rancune et du mépris. Il s'ensuit que le dissentiment au lieu de durer un instant se prolonge et s'étale et acquiert des proportions ridicules.

"Nous ne nous parlons plus." Constatation amère, résultat navrant. Mieux vaut une franche explosion de colère que de conserver des griefs et des peines. Parlez, au contraire : ouuvrez vos coeurs avant qu'il soit tarp tard, au lieu de rester face à face, comme deux ennemis.

Que signifie, je vous le demande, une intimité menaçante? — Parce qu'une dispute a éclaté entre l'homme et la femme, parce que des mots blessants ont été dits de part et d'autre, dans ce délire qu'on appelle la colère, est-ce une raison pour eux d'adopter le régime ridicule de la bouderie? Ne sait-on pas que cette bouderie finira par devenir accablante etqu'un beau jour la réconciliation s'accomplira toute seule ? Nous devrions nous interdire de tomber dans de pareilles erreurs de conduite

L'existence est assez fertile en désagréments et soucis et l'on est pas trop de deux pour y faire face. C'est folie de se créer des peines supplémentaires. Sachons nous interdire d'éterniser nos brouilles; ayons le courage et la loyauté de dire ce que nous avons sur le coeur, puis tournons la vilaine page et n'en parlons plus.

Je crois pourtant à la vérité de dire que les femmes sont moins boudeuses que les hommes ,car elles ont en général une réserve de tendresse et de sensibilité qui leur permet de regretter les blessures qu'elles ont infligées. Les hommes malheureusement ont un amour-propre beaucoup plus ombrageux. Plût au ciel que les époux soient bons et les épouses aussi patientes! La bouderie effacée des moeurs conjugales ne troublerait plus l'harmonie si nécesaire à la paix et au bonheur du foyer.

TANTE JULIE.

MINE À POÊLE SULTANA

Une touche de SULTANA sur votre poêle, quelques frottements rapides et vous avez un poli brillant et durable qui réjouira votre coeur.

39F

SULTANA LIMITED • MONTRÉAL

ÇA ET LA

REMISE SUR BILLET DE PLUS DE 50 ANS

Montréal, — Le Canadien National a reçu une demande de remise sur un coupon de billet vendu à Chicago le 20 avril 1875, et valable entre Chicago — Montréal et Boston. Ce trajet se faisait lors de l'émission du billet, par cinq chemins de fer différents. La demande a été renvoyée au Boston and Maine pour la remise de la valeur du billet inutilisé entre White River Junction et Boston.

Dans sa lettre à la Compagnie le demandeur déclare qu'il a trouvé cette partie du billet parmi les effets de son père décédé depuis.

PHENOMENE NATUREL A ST-JEAN, N.-B.

St-Jean, N. B. — Les voyageurs qui traversent la rivière Saint Jean dans les trains du Canadien National peuvent apercevoir de la fenêtre de leur voiture les "chutes reversibles", l'un des plus curieux phénomènes de la nature.

LE CARDINAL VERDIER LEGAT DU SAINT-PERE

Paris, 18. — Le Saint-Père a délégué S. Em. le cardinal Verdier pour présider en son nom en qualité de légat pontifical les fêtes du centenaire des Conférences de Saint-Vincent de Paul, à Paris, en mai prochain. La signification de cette nomination d'un légat pontifical et le choix de l'éminent archevêque de Paris, ville qui fut le berceau des Conférences de Saint-Vincent de Paul, causeront une grande joie pour les

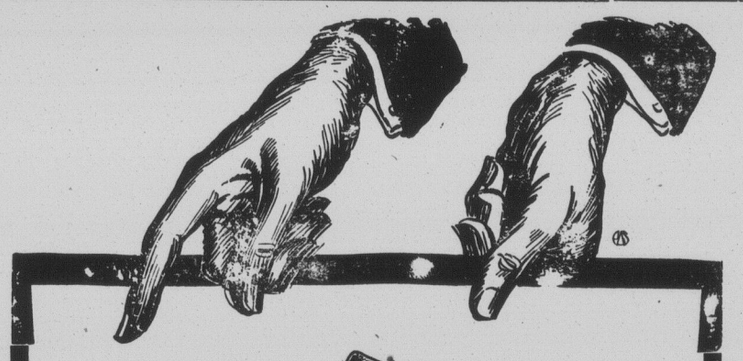

UN BON PLACEMENT — UNE BONNE OEUVRE

Contribuez à la formation de la jeunesse par le

SCOUTISME

"L'OEUVRE PAR EXCELLENCE"

LISEZ BIEN —

Le Comité protecteur de la Troupe des Eclaireurs de la paroisse Immaculée-Conception d'Edmundston offrira en vente, dans quelques jours, des billets d'une valeur spéciale.

Chaque billet se vendra 10 sous et permettra au porteur d'obtenir chez certains marchands de la ville un Escompte de 10% — quelque soit le montant de son achat. Ainsi une personne achetant pour $1.00 bénéficiera d'un escompte de 10 sous et se remboursera donc du coût de son billet. Si l'achat est de $10.00, elle recevra un Escompte de $1.00 et économisera ainsi 90 sous.

Chaque billet valable pour un achat seulement.

TROIS CHOSES A FAIRE

1—Achetez un ou plusieurs billets à 10 sous.

2—Allez faire vos emplettes chez l'un des marchands plus bas nommés.

3—Présentez - lui l'un de vos billets et il vous accordera 10 p. c. d'escompte.

TROIS RAISONS POUR les FAIRE

1—Encouragez une bonne oeuvre en achetant plusieurs billets.

2—Encouragez les marchands locaux qui contribuent généreusement à cette oeuvre paroissiale.

3—Profitez de l'Escompte offert pour économiser.

Les revenus de la vente de ces cartes serviront à défrayer les dépenses de réparations du nouveau local que M. le curé Conway vient de mettre gracieusement à la disposition de la Troupe des Eclaireurs et de la Meute des Louveteaux.

Le Comité protecteur exprime ses plus sincères remerciements aux marchands dont les noms suivent, pour avoir rendu possible la Vente de ces cartes.

LA VOGUE — "Nouveautés féminines"

T. J. AUBE — Bijoutier

Madawaska Mercantile Co. — "Ferronnerie et Electricité"

CENTRAL CASH STORE — "5c, 10c, 15c"

JOHN J. DAIGLE — Marchandises sèches seulement

T. J. LEGER — Merceries pour hommes

RAYMOND BREAU — Pharmacien

Edmundston Shoe Store — "Chaussures pour tous les membres de la famille"