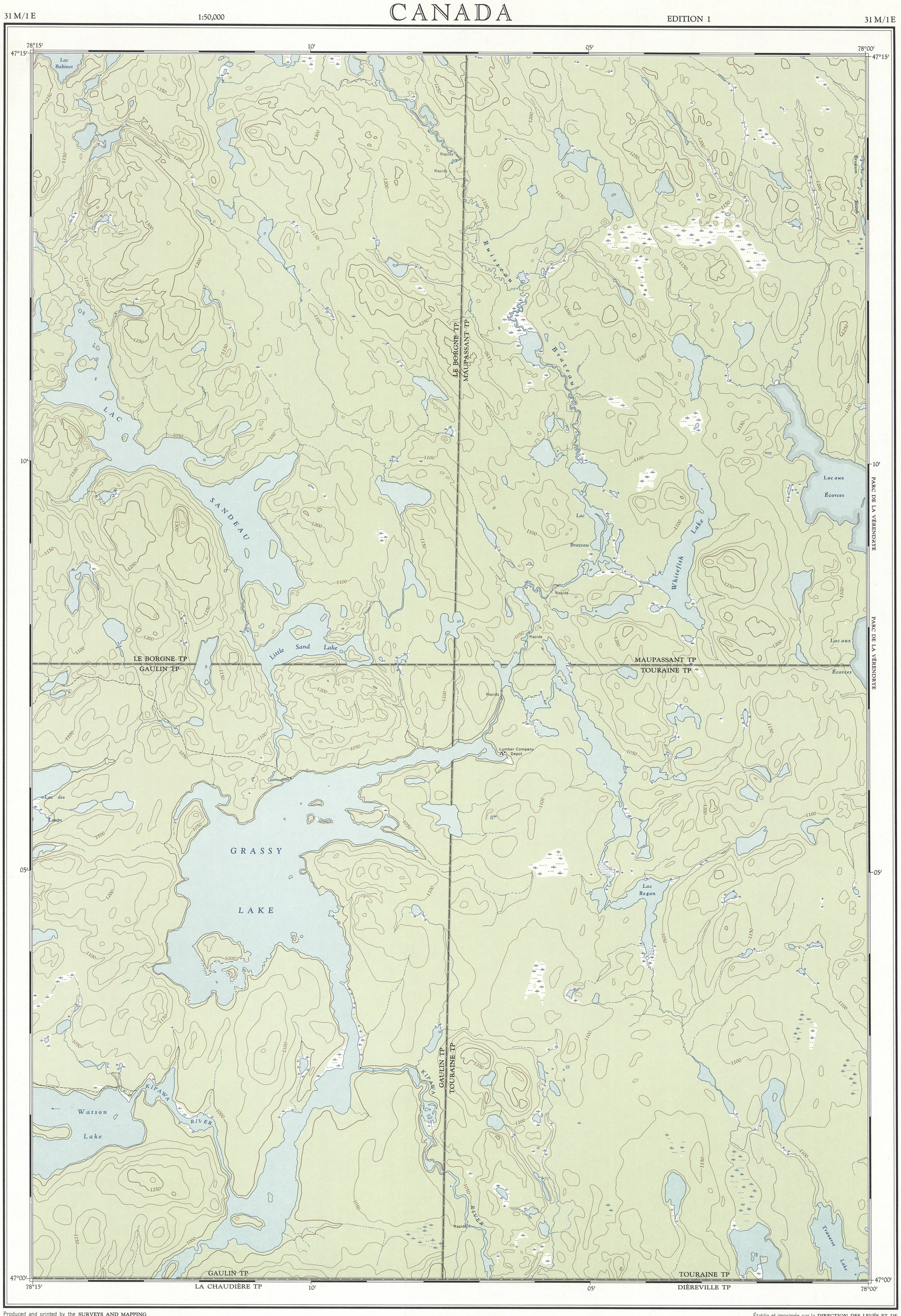

Produced and printed by the SURVEYS AND MAPPING BRANCH, DEPARTMENT OF MINES AND TECHNICAL SURVEYS, 1961, from air photographs taken in 1950.

Copies may be obtained from the Map Distribution Office, Department of Mines and Technical Surveys, Ottawa.

OGASCANAN LAKE

TÉMISCAMINGUE COUNTY - COMTÉ DE TÉMISCAMINGUE

QUÉBEC

Établie et imprimée par la DIRECTION DES LEVÉS ET DE LA CARTOGRAPHIE, MINISTÈRE DES MINES ET DES RELEVÉS TECHNIQUES en 1961, d'après les photographies aériennes prises en 1950.

Ces cartes sont en vente au Bureau de distribution des cartes, ministère des Mines et des Relevés techniques, Ottawa.

Roads:	Routes:
loose surface, dry weather	de gravier, période sèche
cart track	de terre
trail or portage	sentier ou portage
Railway, normal gauge, single track	Chemin de fer, voie unique (écartement normal) — siding / voie d'évitement — station / gare
Power transmission line	Ligne de transport d'énergie
Mine or Open cut	Mine ou fosse à ciel ouvert
Horizontal control point, with elevation	Point géodésique avec cote ..... 454 △
Bench mark, with elevation	Repère de nivellement avec cote ..... BM 157→

SCALE 1:50,000 ÉCHELLE

Miles 1 — 0 — 1 — 2 — 3 Milles

Metres 1000 — 500 — 0 — 1000 — 2000 — 3000 — 4000 Mètres

Yards 1000 — 500 — 0 — 1000 — 2000 — 3000 — 4000 Verges

CONTOUR INTERVAL 50 FEET
Elevations in Feet above Mean Sea Level
North American Datum 1927
Transverse Mercator Projection

ÉQUIDISTANCE DES COURBES: 50 PIEDS
Élévations en pieds au-dessus du niveau moyen de la mer
Réseau géodésique nord-américain unifié (1927)
Projection transverse de Mercator

MAGNETIC DECLINATION 11°46′ WEST
AT CENTRE OF MAP 1961
Annual change (decreasing) 3.2′

DÉCLINAISON MAGNÉTIQUE AU CENTRE
DE LA FEUILLE EN 1961: 11°46′ OUEST
Variation annuelle (décroissante) 3.2′

Building	Bâtiment	Barn	Grange
School	École	Post Office	Bureau de poste ..... P
Church	Église	Cemetery	Cimetière C
Lighthouse	Phare		
River with bridge	Rivière avec pont		
Stream, intermittent or dry	Cours d'eau intermittent, ou à sec		
Lake intermittent; indefinite	Lac intermittent; rive imprécise		
Marsh or Swamp	Marais ou marécage		
Depression contours	Courbes de cuvette		

TABLEAU D'ASSEMBLAGE DU SYSTÈME DE RÉFÉRENCE CARTOGRAPHIQUE NATIONAL

78°30′ 47°30′ — 77°45′ 47°30′

31 M/8 W	31 M/8 E	31 N/5 W
31 M/1 W	31 M/1 E OGASCANAN LAKE	31 N/4 W
31 L/16 W	31 L/16 E	31 M/13 W

46°45′ 78°30′ — 46°45′ 77°45′

INDEX TO ADJOINING SHEETS OF THE NATIONAL TOPOGRAPHIC SYSTEM

OGASCANAN LAKE
31 M/1 E
EDITION 1

SUPERSEDED EDITION