Library Processing Centre.
Serials 2206 E. Mall, U.B.C.
Van. BC V6T 1Z8
Dec. 31/85

大漢公報
The Chinese Times
PRINTERS AND PUBLISHERS
PUBLISHED EVERY DAY EXCEPT SUNDAY AND HOLIDAYS BY THE CHINESE FREEMASONS IN CANADA PUBLISHERS LTD
THE OLDEST CHINESE DAILY NEWSPAPER IN CANADA, ESTABLISHED SINCE 1907
"Second class mail registration number 0009"
NO. 1 EAST PENDER STREET
VANCOUVER B.C. V6A 1S9
Phone: (604)685-8575
義氣團結 忠誠救國 義俠除奸
本報創刊於一九○七年

天氣報告

今天天晴
最高溫度七度
最低零下三度

啓事

本報週末特輯「史丹利公園一」，刊於第十一版，作者陳容鼎盛，圖文並茂。大漢公報啓

雲市參事談物業稅 預料增半成至六成

但與物業估值比較 增幅仍屬渺小

（溫哥華訊）雲市參事貝爾於星期四稱，溫哥華業主接近百分之四十當看到今年地稅單時，當會發現物業稅增加百分之十五至六十，此乃由於評稅物業估值大幅提高所致。

此外，市會又進一步建議加稅以平衡預算，則更使業主負擔沉重。

市府財政科曾經表示，雖有削減一百五十萬元補助金及市民戲院津貼之計劃，但最低限度亦需加稅百分之四點五，方能將預算平衡。

貝爾係市議會財政委員會主席。據謂上述增幅如與雲埠西區物業評稅估值比較，則仍屬渺小。

貝爾續稱，尤有甚者，則市府本身尚未知道學校稅究將增加若干。此點意義即謂市民可能因學校稅提高而蒙受進一步之打擊。

雖然物業評稅估值平均增加百分之卅五點五，但有些西區住宅之物業估值，則跳升百分之一百廿七。

據財政科報告顯示，雲埠納稅人約有百分之四十，其物業估值增加係超過百分之卅五點五之平均點。百分之十五的人，其物業估值增加超過百分之五十。該等人大部份住於西區。

上述報告對於一九九○年預算亦形容爲黯淡。該報告估計，稅項將需增加超逾通脹率。

該報告又稱，物業估值增幅如約爲百分之十五，則業主所付之非學校稅將約低於去年百分之十一。但如業主之物業估值增加百分之百者，則非學校稅將會較之去年增加百分之五十四。

卑詩省議員 薪酬獲調整

兩年共加薪百分十

（域多利加新社電）卑詩省議員獲得加薪。

各人可在去年八月一日起計的兩年內合共獲得加薪百分之十，即每年加幅爲百分之五。

按此加幅計算，六十七位現任省議員每人每年獲加薪四千三百八十八元，即今年八月前每人每年入息爲四萬六千八百七十三元。此筆入息中有三萬一千二百四十九元爲薪金，其餘一萬五千六百廿四元爲開支津貼。

溫德心省長的薪金增至九萬一千八百七十三元，廿一位省內閣官員，反對黨黨領哈葛和議長雷諾斯每人薪金將增至八萬五千八百七十三元。

所加薪金已於本月經由一個由各黨派聯合組成的內部經濟委員會批准和完成立法程序。此委員會於一九八七年獲得賦予權力就省議員利益事宜作決定。

政府管理服務廳長米高認爲此次加薪並不過份，他認爲與其他人士的入息大致相若，他又認爲不會有人爲了求財而走政界。

省議員上次加薪爲一九八六年十一月及一九八八年四月，每次加幅爲百分之三。

溫德心省長現時爲全加第三位最高薪的省長。

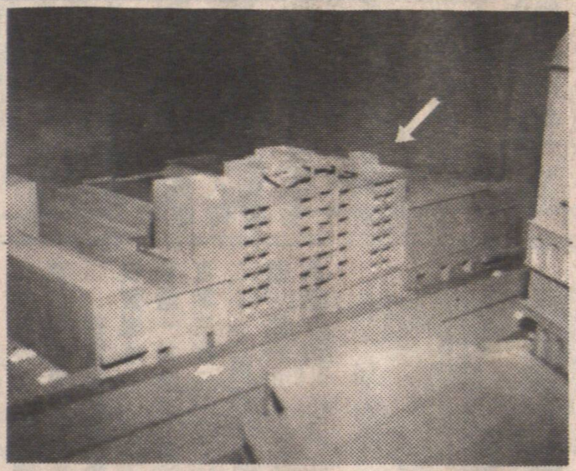

箭咀所指爲該廉租大廈模型。

加拿大銀行提高利息率

爲使經濟及通脹放緩

（渥太華加新社電）加拿大中央銀行星期四提高利息率，由上星期的十一厘五一增爲十一厘六三。

中央銀行加息，有人認爲是一般貸款利息率出現新一輪上漲情況的預兆，財經分析家說，他們並不預料消費者與商界人士借款應用會立即要多付利息。但全國最大的皇家銀行已於星期四宣佈其信用咭利息率即將提高。

該銀行說，由本年三月一日起，信用咭利息率將由現行的十七厘七五增爲十八厘七五。增幅爲整整一厘。

該銀行係以利息率的上升走勢作爲理由來支持其提高信用咭利息的行動。

財經分析家說，中央銀行利息率爲利率走勢的指標，最新的加息行動，勢必會在短期之內使到優惠利率亦追隨上升。

現行的優惠利率爲十二厘二五，比一年之前高二厘五，亦爲三年內的最高峰。

中央銀行去年內一直加息，藉以減慢經濟增長速度，總而降低通脹。目前的通脹率爲每年百分之四。

市中心東區居民協會透露

片打西街建廉租大廈 明年二月可落成入伙

（本報訊）溫哥華市中心東區居民協會負責人格連（JIM GREEN）向本報記者表示，該會在片打西街一三五號（即太陽大廈SUN TOWER對面地段）發展興建老人住屋工程，已於本週開始動工，預期明年二月即可落成入伙。

格連表示，該老人廉租屋樓高九層，共有一百一十四個單房單位，單位內設備齊全，包括獨立廚廁，足以爲低入息老人提供高質素的生活環境。

他繼續介紹說，該大廈地面主層，將設有大型活動室、圖書館、信箱、洗衣房、噴水池及六個適合使用輪椅的傷殘人士居住的單位。此外大廈內共設兩部升降機，廿九個泊車位及地庫儲物箱。

格連說，有意申請入住該大廈的人士，可即致電該會向聯絡主任王董安娜女士查詢，電話爲六八二・一○一九。

王女士指出，當局規定入住老人屋者年齡必須爲四十五歲或以上，銀行存款少於三千元，現正接受老年退休金、福利金，或每月入息低於一千元者。

此外，格連亦表示東區居民協會現正與太平協和公司繼續商討有關在世博舊址發展地盤上興建更多廉租屋單位。他說，太平協和基本上已同意該發展計劃中百分之廿爲廉租屋（約二千個單位左右），但協會方面希望能爭取得百分之卅的比率。

涉嫌違反有關內幕交易規定

班納等三人被控案 押候二月廿四再訊

（溫哥華加新社電）前任卑詩省長班納及兩名其他男子被控進行內幕人士交易一案，於昨（十日）晨在法庭短暫提堂後，官諭押候至二月廿四日再訊。

代表班納、班納之兄羅素及杜曼工業公司總裁杜曼等人之律師，均在省級法庭分別代表其當事人出庭應訊。但班納等三人本身則未有出庭。

上述三人均被控違反卑詩證券條例有關內幕人士交易之規定。

班納兄弟且須在安省面對相同之控罪。他們將於三月廿八日須出庭應訊。

省級法庭法官史密夫詢問審訊此案需時若干？主控官胡禮答謂最低限度需時十天，且可能還較耐久。

胡禮告記者謂，他希望審訊將可於四月底或五月初舉行。

卑詩證券委員會一名發言人稱，本來預定由十日開始，針對是否將班納兄弟之交易權利予以停止之聆證，現時將須押候以等候上述審訊之結果，方能進行。

加拿大統計局發表數字

一月份全國失業率 仍爲百分之七點六

（渥太華加新社電）加拿大統計局稱，一月份之全國失業率仍爲百分之七點六，與去年十二月無異。

一月份之就業人數增加八萬九千人，其中有六萬六千人爲女性，二萬三千人爲男性。全國就業人數合共有一千二百四十四萬一千人。

統計局又說，一月份新加入工作人士行列之人數亦增加八萬九千人。

除另有說明者外，所有數字均經參照純受季節性因素影響而出現的變動情況加以整調。

按省計算之就業情形，則安大略省之就業人數增加四萬七千人，卑詩省增加二萬一千人，亞伯達省增加一萬人，諾華士高沙省增加七千人，紐芬蘭省則減少八千人。

一月份之全國失業人數仍爲一百一萬七千人。

卑詩省之失業率略爲下降，減至百分之十點二。

溫哥華之一月份失業率爲百分之九點六，比去年十二月之百分之九點七爲低。域多利之一月份失業率爲百分之十點八，比十二月份之百分之九點八爲高。

統計局指出各城市的統計數字係根據小量統計樣本擬訂，因此或會上落甚大。

菲沙河架空列車橋樑建成

鋪設路軌工程受阻 工會工人聲言抵制

（溫哥華訊）由於工會發起抵制，卑詩運輸公司雖然架好了橫跨菲沙河的空中列車橋樑，但鋪路軌工程則陷於停頓。

不過，卑詩運輸公司有信心，認爲橋樑可於明年二月底依時開放通車。

鋪路軌的工會工人兩年前在一家不隸屬工會的財團贏得二千八百萬元的建橋合約之時，已聲言不赴該橋工作。

雲埠二埠建築業會秘書兼司庫何斯說，他們已經言之在先，不會到橋上開工。

該橋是架空列車由二埠延長路綫至素里市的一億七千九百萬元工程的一部份。

橋樑建築工程係由一家南韓工程公司和芝利城的一家工業公司合組的財團負責，並於去年十二月完成。路軌工人原應在上月施工鋪設路軌。但卑詩運輸公司聘用的三家屬於工會組織的承建商未能使工人前往開工。

如果工會工人繼續進行抵制，則非工會工人可能將架空列車工程完成。

計劃發言人透露已有數家非工會商行角逐原日的工程合約。他表示決心實現延長路綫計劃。

意包機在亞速爾撞毀後

百卅七具遊客屍體 由軍機運返意大利

（亞速爾群島山打馬利亞路透社十日電）自意國包機于日前在此間撞山墜毀後，一百卅七名意國遊客的屍體將分別由兩架意國軍機，運返意大利，以供親人辨認。

意大利駐里斯本大使館發言人稱：「差不多所有屍體經已尋獲，將會儘快被運回祖國」。

上述之意國包機是于星期三日由意國之巴格模飛往多米尼加共和國時，不幸在此間墜毀，機上一百四十四人，包括七名美國機員在內，全部喪生。

葡國飛行調查員已尋獲機上的一個飛行紀錄儀器，現在正繼續找尋其餘的一個紀錄器。

新聞簡報

胸部中槍男子重傷

△（溫哥華訊）素里皇家騎警經已將一名五十歲男子夏維馬龍落案，控以意圖謀殺罪。此乃隨着星期三清晨所發生之一宗射擊事件而引起者。

在該事件中，男子馬連科特，卅四歲，被人開槍一響，擊中胸部。

科特當即身受重傷，急送醫院救治後，情況尚屬穩定。

布殊總統抵加訪問

△（渥太華訊）美國總統布殊，昨（十）日飛抵渥太華，作爲時六小時之訪問。

布殊此行，全屬處理公事，沒有一般之鳴禮砲廿一響或檢閱儀仗隊或盛大之歡宴儀式。

布殊抵加後，即與加首相穆倫尼在沙息士道廿四號首相官邸舉行逾四小時之會談。會談主題包括酸雨、東西關係、世界經濟、加美自由貿易及中美洲等問題。其中以解決酸雨之問題較爲辣手。

布殊對於穆倫尼同意准許美國在加境試驗新式巡迴飛彈，表示欣慰。

港客被殺疑兇罪成

△（溫哥華訊）一九八七年十月廿六日，一名香港來客林海洲（譯音）在溫哥華東區一間空屋內被人槍殺一案，經於昨日全部審結。

陪審團退庭考慮超過十三小時之後，終於裁定被告一級謀殺罪名成立。卑詩最高法院法官諭令於三月十日判處。

本案被告黃景鴻（譯音），廿九歲，被控謀殺林海洲之一級謀殺罪名。在本案中，一名男子文超泰（譯音）受槍傷，詐死逃過大難。

公園銅像不翼而飛

△（溫哥華訊）座落於佐治亞夾丹門街的「迪瓦里恩港公園（DEVONIAN HARBOUR PARK）內的一座銅像於二月八日至九日間不翼而飛。

銅像所塑的是一位坐於板櫈上，雙眼望着其手袋的女士，銅像大小與真人相仿。

據溫哥華公園局發言人科拉克猜測，銅像可能被某團體借去，這類事情以前曾經發生過。

據稱，銅像的作者是美國新澤西州人，該作品價值約三萬加元，現爲溫哥華公園局所借用。

男子被控僞製加鈔

△（聖卡特蓮市加新社電）一名在彩色複印機印製二萬四千元加拿大鈔票之男子，昨（九）日在法庭被裁定僞製加拿大鈔票罪名成立。

據卅歲之祖斯馬田說，他製造該等鈔票，旨在調校該複印機之顏色。蓋他計劃用該複印機印製一本貨品名錄。

PROVINCIAL

一九八九年二月十日開獎號碼
5823667
一九八九年二月三日開獎號碼
2577505
一九八九年一月廿七日開獎號碼
5715434
一九八九年一月廿日開獎號碼
6682649
一九八九年一月十三日開獎號碼
4986038
如有錯漏，以彩票局公佈者爲準

馬經刊在第七版

嘉華 煤氣暖氣冷氣凍房
3182 CAMBIE ST.
中文：420·7266 六時後
傳呼機：645·6328
電話：251·1616
中文：879·9494
※※※ 日夜服務 政府牌照 收費從優
修理：大小凍房
裝置設計：空氣調節
各式凍櫃・制雪機・
暖氣・熱水爐・
爐頭雪櫃

ICBC 交通意外個案
○兩成收費
○評估賠償額
請電：BRUCE TORRIE
TORRIE & ASSOCIATES
大律師及事務律師樓
1221 BIDWELL STREET
VANCOUVER ,B.C.V6G 2K7
(604) 683-8111
設有華語服務

新新珠寶金行
SUN SUN JEWELLERY & ART CO.LTD.
547 MAIN STREET VANCOUVER B.C.
溫哥華緬街 547 號
TEL:(604)683-1920
十週年紀念大減價
新新千足黃金，制作最認眞，送禮最體面，自用有信心！

加拿大中文電視
［人傑地靈］節目主持人
香港亞洲電視節目主持人
［字字玄機］測字
［十九區風水］風水
［神機妙眼］掌相
［905接觸］玄學

葉榮光院長
JOSEPH IP
葉榮光風水學會
JOSEPH IP ASTROLOGY CONSULTANT
地址：奇化街145號三樓304室
RM. 304, 145 KEEFER ST., VAN. B.C. V6A 1X3,
預約電話：688·8946 657·7619
"風水命名" "掌相命理" "擇日開光" "氣色卜易"

華聲錄影電器傢俬公司
648 E. HASTINGS STREET,
VANCOUVER, B.C.
251-1020

NORGE 雪櫃 $968.00
18.6 CF

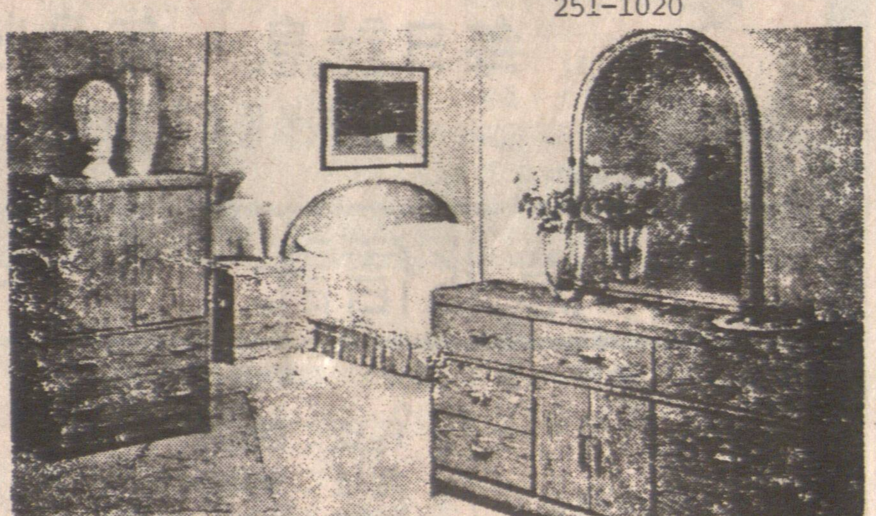

五件式睡房傢俬 $499.00