ASSURANCES ET TYPEWRITERS

SUN LIFE DU CANADA.

La plus grande compagnie d'assurance sur la vie du Canada, sans exception.

TRAVELLERS DE HARTFORD.

La plus grande compagnie d'assurance contre les maladies et accidents du monde entier, sans exception.

HARTFORD DE HARTFORD.

Cette compagnie d'assurance contre le feu a 110 ans d'existence, et est une des meilleures des Etats-Unis.

TYPEWRITERS

REMINGTON et SMITH PREMIER

Je suis agent pour le comté de Madawaska, pour ces machines à écrire qui sont reconnues les meilleures. Vendues à terme de $10.00 par mois.

Venez me voir à mon bureau au Palais de Justice, de 10 heures à midi, et de 2 à 4 heures de l'après-midi, ou téléphonez-moi 30-21 ou No. 3, et je me ferai un plaisir d'aller vous voir et vous donner les explications nécessaires.

J.-B. MICHAUD,
Magistrat de Police,
Edmundston, N.B.

CHEMIN DE FER TEMISCOUATA

HORAIRE à partir du 10 Mai 1920

Express :
Dép. Riv. du Loup, Qué. 8.00 a. m.
Arr. Edmundston, jc. 11.35 a. m.
Mixte :
Dép. Edmundston, Jc. 12.50 p. m
Arr. Connors N. B. 2.40 p. m
Mixte :
Dép. Connors N. B. 8.00 a. m
Arr. Edmundston Jct. N. B. 9.50 a. m.
Express :
Dép. Edmundston, N. B. 12.30 p. m.
Arr. Riv. du Loup 4.05 p. m.

Heure du méridien de l'est.
Service quotidien excepté les dimanches.
Correspondance à Edmundston Jct avec le Pacifique Canadien et à Rivière du Loup avec tous les trains express des Chemins de Fer Nationaux.
Pour plus amples informations, prospectus, etc. s'adresser à
A. NADEAU, Agent général du Fret et des Voyageurs.

L'Union Mutuelle de Portland

Assurance de VINGT ans

Compagnie tres populaire

A. P. LABBE
GERANT
ST-LEONARD, N. B.

NOTICE OF SALE

To Joseph Rossignol, of the Parish of St. Andre, in the County of Madawaska, Farmer, and Vina Rossignol, his wife and to all others whom it may in any wise concern :

Notice is hereby given that under and by virtue of a Power of Sale contained in a certain Indenture of Mortgage, dated the third day of September A. D. 1918, made between the said Joseph Rossignol and Vina his wife, of the one part and Paul Jovin, of Hamlin Plantation, in the County of Aroostook, in the state of Maine, one the United States of America, Trader, of the other part, recorded in the Madawaska County records, in book "T-2", pages 62 to 65 inclusive as No 15967, and subsequently assigned by the said Paul Jovin to James Burgess & Sons Ltd (the undersigned) by Indenture of Assignment, dated the 11th day of September A. D. 1919, recorded in the records of the said County of Madawaska, in book "W-2", pages 74 to 75 inclusive as No 19778, there will for the purpose of satisfying the monies secured by the said Mortgage, be sold at Public Auction, at or near the store of Thomas Powers, in the Parish of St. Andre, in the County of Madawaska, on Saturday, the 21st day of August A. D. 1920, at the hour of two o'clock in the afternoon, the land and premises mentioned and described in the said Indenture of Mortgage as follows :

"All that certain lot, piece or parcel of land and premises situate, lying and being in the Parish of St. Andre, in the County of Madawaska, being the Southwestern half of moiety of lot, No 12, Commeau Ridge, bounded and described as follows : "Beginning at a point on the Southeastern side of a reserved road, at a distance of seven and one half chains from the most Western angle of lot letter "B", commeau ridge, then ce from said point of begining, running by the magnet of the year 1903; South 43 degrees and 30 minutes East 67 chains; thence South 46 degrees and 30 minutes West seven and one half chains ; thence North 43 degrees and 30 minutes West 67 chains to the Southeastern side of the aforesaid reserved road and thence along the same North 46 degrees and 30 minutes East seven and one half chains to the place of beginning, containing fifty acres more or less".

Together with the buildings and improvements thereon and all the estate, right, title, claim and demand, at Law or in Equity, of the said Joseph Rossignol and Vina his wife there to.

Dated this 10th day of June A. D. 1920

W. Fred. Kertson,
Solicitor for Assignee of Mortgagee.
James Burgess & Sons, Limited
per James Burgess,
President,
Assignee of Mortgagee.
23-29-8

La manivelle (crank) d'une automobile Chandler a été perdue dans la ville d'Edmundston. Celui qui la retrouvera voudra bien la mettre au bureau du "Madawaska" où le propriétaire pourra l'avoir.

—o—

Une "FORD" de seconde main, mais en très bonne condition est offerte à ceux qui ont besoin d'un char à un prix medium. S'adresser à HENRI LAFOREST
Edmundston, N. B.

AMERICA'S GREATEST CHAUTAUQUA SYSTEM

As the Gay Policeman of the Toyshop I Command YOU—

—to spend Five Happy Days at the Junior Chautauqua.
—to take part in All the New Exciting Games—every Morning.
—to hear the Wonderful Stories from the Four Corners of the Earth—every afternoon.
—to be one of the Merry Marionettes in the Funny Parade and Play Festival which is held the Night Before the big Chautauqua opens.
—to get ready for the Indian Campfire Supper and Pow-wow on the Third day.
—to have lots of fun "Dressing up" and "Play acting" in the Fourth afternoon of the Chautauqua—when the Wonderful

TOYSHOP PAGEANT

will be given and all the grown-ups will be invited to come and see what a fine time you all have.
—Come Every Day and Have a Good Time!

For $1 Plus 10c War Tax

You can have all these Good times and also see the performances of the big Chautauqua. You can hear the splendid Orchestra and all the musical attractions, "Polly of the Circus," the big play, and many other notable features.

AT THE

Community Chautauqua

AMERICA'S GREATEST CHAUTAUQUA SYSTEM

Edmundston CHAUTAUQUA, AOUT 1 a 5 inclusivement

AMERICA'S GREATEST CHAUTAUQUA SYSTEM

One Little Girl Brought Happiness

To One Little Town.

"Polly of the Circus"

will bring happiness to you and

real worth-while entertainment too!

Community Chautauquas are bringing this great American play to your town, with talented Broadway players, elaborate scenery and special effects. A big attraction. SEE YOUR PROGRAM.

AMERICA'S GREATEST CHAUTAUQUA SYSTEM

Edmundston CHAUTAUQUA, AOUT 1 a 5 inclusivement

PROGRAM DE LUXE
Presented by
COMMUNITY CHAUTAUQUAS
America's Greatest Chautauqua System

Une automobile Chevrolet en très bonne condition. S'adresser à
Amédée Bérubé, forgeron,
56-1 m. p. St-Léonard, N. B.

Nous avons à l'Imprimerie du Madawaska de très jolies boites de papier que nous venons de recevoir et aussi du papier de deuil et des enveloppes.

La MUTUAL LIFE OF CANADA n'a pas perdu un centin de ses placements d'argent depuis 45 ans C'est dire que ses placements sont sûrs et cela au bénéfice des assurés

PAP-SAG

(TABLETTES)

CONTRE LA

DYSPEPSIE

Aucune des maladies de l'estomac ne résiste à leurs bienfaisants effets :

Indigestion, Somnolence, Gastrite, Pituite, Vertige.

Après un repas qui fatigue, une ou deux PAP-SAG prises suivant la direction, éviteront ces indigestions si souvent fatales.

50 sous la boite, ou six pour $2.50, chez tous les marchands, ou envoyées par la poste. COMPAGNIE CHIMIQUE FRANCO-AMÉRICAINE Limitée, 274, rue St-Denis, Montréal.

CARTES D'AFFAIRES

Dr. OLIVIER J. CORM ER
— Chirurgien-Dentiste —
à l'ancien bureau du Dr. Z. Vézina chez M. Jos. Gagné, près de l'hôtel Royal
EDMUNDSTON, :-: N. B

DR. E. R. KAY
Chirurgien-Dentiste
Gradué de Philadelphie
Bureau dans le Nouveau Bloc David
Toutes sortes d'ouvrage dentaire promptement exécuté.
Téléphone No 21
EDMUNDSTON, :-: N. B

FRED L. HEBERT, D.D.S.
Chirurgien-Dentiste
Gradué de l'Université de Montréal
Bureau voisin de l'édifice J. David
EDMUNDSTON, :-: N. B.

CANADA HOTEL
MICHEL GAGNON, PROP,
ANDERSON SIDING, :-: N. B

Casier Postal "S" Tél. 28-4
MAX. D. CORMIER
B. A.
Avocat, Notaire Public
EDMUNDSTON, -:- N. B

Casier Postal "[illegible]" Tél. 46
A. M. SORMANY, M. D.
Médecin-Chirurgien
EDMUNDSTON, -:- N. B

ALFRED ROY, B. A. Sc.
Ingénieur Civil
72 Notre-Dame Est Edmundston, Montréal. N. B

NEW YORK LIFE INSURANCE CO.

(FONDÉE EN 1845)

Dans les Douze Mois de 1919 la New York Life a Payé :

Réclamations Mortuaires sur la vie de plus de 13,000 Assurés, au dessus de.....38 Millions Piastres

Polices Echues et autres bénéfices en argent à des Assurés vivants, au-dessus de.....76 Millions Piastres

DIVIDENDES : Cette Compagnie a payé à ses assurés, au-dessus de.....31 Millions Piastres

PRETS à ses assurés, sur la seule garantie de leur police, au-dessus de.....20 Millions Piastres

Assurance en force à la fin de 1919 $3,127,800,000.

Montant de l'Actif au-delà de UN BILLION de PIASTRES.

Demandez notre Prospectus !. Les polices de la New York Life sont libérales et contiennent tous les avantages que vous pouvez désirer en fait d'assurance sur votre vie.

CHARLES N. BEGIN
AGENT
EDMUNDSTON, - N. B.
Résidence : Grand Central Hotel
Bureau : Chevaliers de Colomb
Bloc David (3eme Etage)

ROBOL

(TABLETTES)

Nettoie l'intestin paresseux et combat la

CONSTIPATION

Cause de maux de tête, mauvaise digestion, manque d'appétit, torpeur du foie, etc., etc.

En vente partout 25 sous la boîte, six boîtes pour $1.25. Envoyé par la malle par la COMPAGNIE CHIMIQUE FRANCO-AMÉRICAINE limitée, 274, rue St-Denis Montréal.

A Mgr S. Doucet, pour ses noces d'or

Cinquante ans sont passés,
vénéré jubilaire,
Depuis le jour béni qui vous vit à l'autel,
Sacrifier le Christ dans la messe première,
Qui met au cœur du prêtre
un amour immortel.
Cinquante ans sont passés,
et depuis cette messe,
Jeune vous demeurez ainsi
qu'au premier jour,
Gardant intacte, au seuil d'une verte
vieillesse,
La Fraicheur du premier amour.

Cinquante ans sont passés ! cinquante
ans à la peine,
Car vous avez été l'homme d'un dur labeur
Mais regardez le champ cultivé.
Dans la plaine,
A l'été, rayonnant on voit le laboureur
Contempler les blés d'or
ondulant sous la brise.
Et des blés il entend monter une chanson
Qui lui parle d'espoir, à son cœur
très exquise,
C'est le doux chant de la moisson

Cinquante ans sont passés !
Monseigneur, combien belle,
Est la moisson qu'on voit en gerbes
devant vous :
Moissons d'anges cueillis
pour la gloire éternelle,
Qu'à présent il me semble entendre
autour de vous ;
Moissons d'âmes aussi
que vous avez sauvées
Par le charme prenant
qui vient de la bonté,
Dans ce beau jour, au ciel,
elles se sont levées
Pour louer votre charité

Cinquante ans sont passés,
et dans ce long espace
De jours et d'ans vécus par vous
très humblement.
Quand notre souvenir le parcourt
et repasse
Nous voyons que partout,
prêtre tout simplement,
Vous ne songiez jamais aux honneurs,
à vous-même.
Tout à votre devoir, en tout temps,
en tout lieu,
Vous n'aviez devant vous
qu'un idéal suprême :
Gagner plus d'âmes au Bon Dieu

Cinquante ans sont passés !
d'une unité parfaite,
Bien pleine et très féconde
en son tranquille cours,
Votre vie, à cette heure
où notre âme vous fête,
Nous offre des vertus admirables toujours:
Aménité pour tous, simplicité charmante,
Amour des Pauvres qui
vous ont trouvé si bon.
Aussi bien à l'envi, sans note discordante,
Tous s'inclinent à votre nom.

La Patrie à son tour que vous avez servie
En fils si dévoué, durant ces cinquante ans
La Patrie acadienne acclame votre vie
Et vous compte parmi ses glorieux enfants
Elle est par la pensé avec vous
toute entière.
Elle chante avec nous l'hymne
des noces d'or.
La voix de notre peuple à Dieu
fait la prière :
"Gardez-le nous longtemps encor".

Des Eudistes la voix à
cette voix immense
Aujourd'hui. Monseigneur,
ose s'unir aussi,
Pour vous en exprimer le très
profond merci.
Car vous fûtes l'ami de ces heures
si sombres
Que Dieu dans sa bonté permit,
et dont sur nous
Nous revoyons hélas ! se projeter
les ombres
Sur le bonheur d'un jour si doux

Grâce à vous cependant, à ces
généreux prêtres
Vibrant d'un même amour,
qui firent le serment,
Sur l'histoire et le nom d'héroïques
ancêtres,
De relever plus beau, superbe monument
Leur collège détruit par un
double incendie,
L'épreuve n'a jamais pu nous décourager.
Fidèles nous restons à la noble Acadie
Dont le cœur ne sait pas changer.

Cinquante ans sont passés.
Chacun de nous espère
Vous fêter de nouveau. Noces de diament
Suivent les noces d'or souvent
sur cette terre.
Lorsque s'en produira joyeux
l'évènement,
Nous serons près de vous
si nous vivons encore,
Pour vous voir toujours jeune
aller au Saint autel,
Avant le grand lever de l'immortelle
aurore,
Le Jubilé sans fin du ciel.

A. BRAUD, ptre, Eudiste

M. PIERRE MASSON
349, rue de la Reine, St-Roch, Québec,
A bonne santé grâce aux

PILULES MORO

POUR LES HOMMES

Son estomac va bien et ses forces se maintiennent

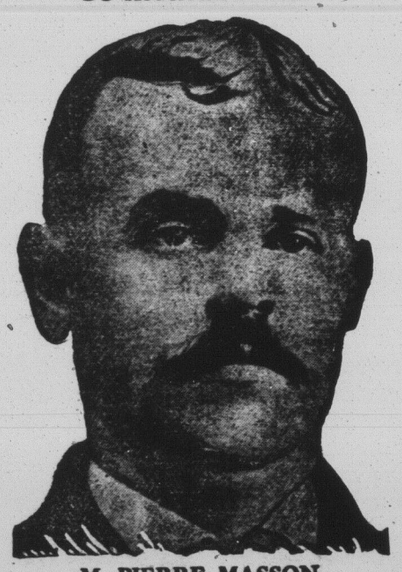

M. PIERRE MASSON

Il y a quelques années, les Pilules Moro avaient rétabli mon estomac malade, c'est pourquoi tout récemment j'ai eu de nouveau recours à ce remède pour une nouvelle attaque de dyspepsie dont je souffrais depuis six mois. J'avais aussi de gros maux de tête, des douleurs dans les jambes et dans les reins. Les Pilules Moro m'ont tout de suite fortifié et ont amélioré mon état. Après peu de temps, je me sentais à l'aise, aucun repas ne m'incommodait. Je continue cependant l'emploi des Pilules Moro pour que les forces ne m'abandonnent pas, vu le travail dur que je dois faire. Ma santé est des meilleures. M. Pierre Masson, 349 rue de la Reine, St-Roch, Québec.

HOMMES MALADES, écrivez à la Compagnie Médicale Moro qui vous indiquera les moyens de refaire vos forces et de recouvrer votre santé. Demandez un blanc de traitement qui vous aidera à donner les détails voulus.

Les Pilules Moro sont en vente chez tous les marchands de remèdes. Elles sont aussi envoyées par la poste, au Canada et aux Etats-Unis, sur réception du prix, 50c une boîte, $2.50 six boîtes.

Toutes les lettres doivent être adressées : COMPAGNIE MEDICALE MORO, 272, rue St-Denis, Montréal.