PRIX COURANTS.—MONTREAL, 28 OCTOBRE 1897.

Malaga Russian Clusterbt,	4 00	4 25
Sultana ..... lb.	0 07½	0 10
Valence off Stalk..... "	0 04½	0 05
" fine off stalk.. "	0 04¾	0 05¼
" Selected..... "	0 05¾	0 06¼
" 4 cour..... "	0 06¼	0 06¾

Fruits verts.

Ananas.....pièce..	0 00	0 00
Attocas.....baril..	5 00	7 00
Bananes.....régime	0 00	0 00
Pommes nouvelles.baril..	2 50	4 00
" Baldwins. "	0 00	0 00
" Russets .. "	0 00	0 00
Raisins Malaga.... "	5 00	6 50
Oranges Valence (420)...	0 00	0 00
" Messine	0 00	0 00
" "	0 00	0 00
" "	0 00	0 00
" "	0 00	0 00
" "	0 00	0 00
" Jamaique, baril.	0 00	8 00
Citrons Messine..... "	2 00	3 00
" Naples..... "	0 00	0 00
Oignons rouges....baril..	0 00	0 00
" d'Egypte, 112 lbs	0 00	0 00
" d'Espagne, boite..	0 00	0 70
Noix de coco, par 100....	3 50	0 00

Gomme à Mâcher.

Adams Sons & Co.

Tutti Frutti, 36 morceaux de 5c bte	1 20	
Pepsin Tutti Frutti, 23 m. " "	0 75	
" " boite vitrée " "	0 80	
Horehound Tutti Frutti, boite vitrée 36 morc. " "	1 20	
Cash Register, 390 m. à 5c et pqt.	15 00	
Vitrine Tutti Frutti, 180 morceaux..... " "	0 50	
Jarre en verre Pepsin Tutti Frutti, 115 paquets.....à 5c.	3 75	
Boite à la Jeune Fille, Tutti Frutti, 160 morc. et pqt....à 5c.	6 00	
Boite à argent Tutti Frutti, 160 morc. et pqt.....à 5c.	6 00	
Gomme Variété (nouvelle) 150 morceaux.....à 1c.	1 00	
Fleur d'Oranger, 150 morc. "	1 00	
Gomme Flirtation, 150 " "	1 05	
Monte Christo, 180 " "	1 30	
Mexican Fruit, 36 " à 5c.	1 20	
Sappota, 150 " à 1c.	0 90	
Sappota Orange, 160 " "	0 75	
Black Jack, 115 " "	0 75	
Rose Rouge, 115 " "	0 75	
Magic Trick, 115 " "	0 75	
Red Spruce Chico, 200 " "	1 00	

Grains et Farines.

GRAINS.

Blé roux d'hiver Can. No 2.	0 93	0 94
Blé blanc d'hiver Can. No 2.	0 92	0 93
Blé du Manitoba No 1 dur...	1 05	1 07
" " No 2 " ..	1 02	1 04
Blé du Nord No 1.....	0 00	0 00
Avoine blanche No 2.....	0 26	0 26½
Blé d'inde Américain	0 37½	0 38
Pois No 2 ordinaire, 60 lbs...	0 52	0 52½
Orge à moulée, 48 " ...	0 35	0 40
Sarrasin, 48 " ...	0 37½	0 38
Seigle, 56 " ...	0 51	0 52

FARINES.

Patente d'hiver.....	4 85	5 00
Patente du printemps.....	5 40	5 50
Straight roller	4 50	4 70
Forte de boulanger, cité.....	4 90	5 00
Forte du Manitoba.....	4 90	5 00

FARINES D'AVOINE.

Farine d'avoine Standard, baril.....	3 30	3 50
" " sac.....	1 60	1 65
" granulée baril.....	3 60	3 80
" " sac.....	1 80	1 85
Avoine roulée baril.....	3 40	3 50
" " sac.....	1 65	1 75

ISSUES DE BLE

Son d'Ontario, au char, ton	12 00	12 50
" de Manitoba " "	11 50	12 00
Gru de Manitoba.....char	12 50	13 00
" d'Ontario..... "	13 50	14 00
Moulée..... .. "	15 00	16 00

Farines préparées.

Farine préparée, Brodié XXX, 6 lbs....	2 80	
" " 3 "	1 45	
" superb 6 "	2 60	
" " 3 "	1 35	
Orge mondée .....pot	1 80	2 00
" .....sac	0 00	1 55
" .....quart	0 00	3 20
" perlée.....sac	0 00	3 25

Huiles et graisses,

HUILES.

Huile de morue, T. N., gal.	0 35	à 0 40
" loup-marin raffi.. "	0 44	0 46
" paille..... "	0 38	0 42
Huile de lard, extra gal.	0 55	0 60
" " No 1. "	0 50	0 55
" d'olive p. mach.. "	0 80	1 00
" à salade..... "	0 65	0 75
" d'olive à lampion "	1 20	2 60
" de spermaceti.... "	1 20	1 40
" de marsouin..... "	0 50	0 60
" de pétrole.....par char	0 14½	
" .....par 20 qrts	0 15	
" .....de 1 à 19 qrts	0 15½	
" Américaine..par char	0 16½ à	0 20½
" ...par qrt	0 17½	0 21½
" d'olive Barton et Guestier caisse qts	8 50	
" " pts	9 50	
" de foie de m. Nor. gal.	1 20	à 1 50
" " T.N. "	1 00	1 25
" de castor "E. I." lb.	0 10½	0 11½
" " franç. qrt. lb.	0 10	0 11
" " " cse "	0 11	0 12

Spécialités de Lazenby.

Huile à salade.....¼ pt. dz.	1 40	
" .....½ pt. "	2 15	
" .....pints "	3 75	
" .....quarts "	6 50	
Crème à salade petits..... "	2 00	
" grands..... "	3 75	

Liqueurs et spiritueux

Brandies. (*droits payés.*)

	à la caisse.
Hennessy *.....	13 25
" * (par 10 caisses).....	13 00
" * *.....	14 75
" * * *.....	16 25
" V. O.....	17 25
" S. O.....	23 00
" V. S. O.....	25 00
Martel *.....	13 00
" * (par 10 caisses).....	12 75
" V. O.....	17 00
" V. S. O. P.....	18 50
" V. V. S. O. P.....	36 00
Boutelleau & Co., F. P.....	9 00
" *	10 00
" O. B.....	12 00
" V. O. B.....	14 00
" X. V. O. B.....	16 00
" 1824.....	21 00
P. Richard, carte blanche 12 qrts.	8 50
" " 24 pts..	9 50
" " 48½ pts	10 50
" carte d'or 12 qrts.	12 00
" " 24 pts..	13 00
" " 48½ pts	14 00
" 16 Imp. flasks	10 00
Rivière-Gardrat.....	10 00
Optima	17 00
Bisquit Dubouché.....	9 25
Renaud & Cie.....	12 25
E. Puet *.....	9 00
" * *.....	10 75
" * * *.....	12 50
" V. O.....	14 50
" V. O. P.....	15 25
" V. S. O. P.....	16 25
" V. V. S. O. P.....	20 25
" 1860	24 25
" 1850	26 25
" 1840	30 25
J. Borianne * * *.....	6 75

au gallon.

Hennessy.....	0 00	6 75
Martel.....	0 00	6 75
E. Puet.....	0 00	3 65
J. Borianne depuis.....	0 00	3 75
Rivière-Gardrat	0 00	4 15
Bisquit-Dubouché	4 30 @	4 55
Renaud & Cie.....	4 10 @	4 30

Rhums.

	à la caisse.	
St-Georges, 12 lit.....	12 50	
" 24½ pts imp...	14 50	
Chauvet cachet or 12 lit.	0 00	14 50
" " rouge 12 lit.	0 00	12 75
St-John.....	0 00	7 75
St-Joseph, Jamaique.....	0 00	11 50
St-Félix, Martinique.....	0 00	10 50
St-Marc	0 00	9 25

au gallon.

Jamaique.....	4 25	6 15

Whiskey Ecossais.

Dewar's Special Liqueur..	0 00	12 50
Dewar Extra Special.....	0 00	9 50
H. Fairman & Co.....	7 50	8 50
Royal Eagle.....	9 25	9 50
Sheriff's.....	9 75	18 00
Mackie's R. O. spec.....	0 00	10 25
" Islay.....	8 25	8 50
Glenfalloch.....	8 75	8 80
Glenlivet *.....	9 00	9 25
" * * *.....	10 00	10 25
Cabinet 1 crown.....	0 00	8 75
" 2 "	0 00	9 50
" 3 "	0 00	10 75
Harvey's R. O. S. spec. liq.	0 00	12 50
" Fitz-James 8 y.old	0 00	9 75
Alex. McAlpine old scotch.	0 00	6 75
Watson old scotch, qrts...	0 00	8 75
" " pts....	0 00	9 75

Huile de Charbon

...EN GROS...

Ecrivez pour nos prix

Huile Canadienne
Huile Américaine et
Huile Astrale de Pratt

The BUSHNELL CO.

BUREAUX : - - -

Québec, rue Dalhousie ;
Montréal, Edifice du Board of Trade

La Compagnie John L. Cassidy Limitée,

IMPORTATEURS ...DE... PORCELAINES, FAIENCES, CRISTAUX, ARGENTERIE, COUTELLERIE, ARTICLES d'ECLAIRAGE, Etc,

339 & 341 RUE ST. PAUL, - - - MONTREAL.

POUDRE A PATE

COOK'S FRIEND

Le Neg Plus Ultra de la Qualité

Amène la clientèle ...
....et la maintient.

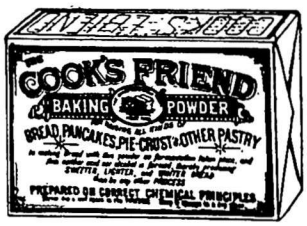

TOUS LES EPICIERS DE GROS
Vendent de la COOK'S FRIEND

La Seule Veritable...

FABRIQUÉE PAR W. D. McLAREN, MONTREAL

Cacaos, Chocolats et Cafés

COWAN

EN VENTE MAINTENANT CHEZ TOUS LES MEILLEURS EPICIERS DE LA PUISSANCE
ILS SONT ABSOLUMENTS PURS.....

The Cowan Co'y, Ltd, Toronto, Ont.

DUCKETT, HODGE & CIE

Exportateurs de

BEURRE ET FROMAGE

55 RUE WILLIAM, - - MONTREAL