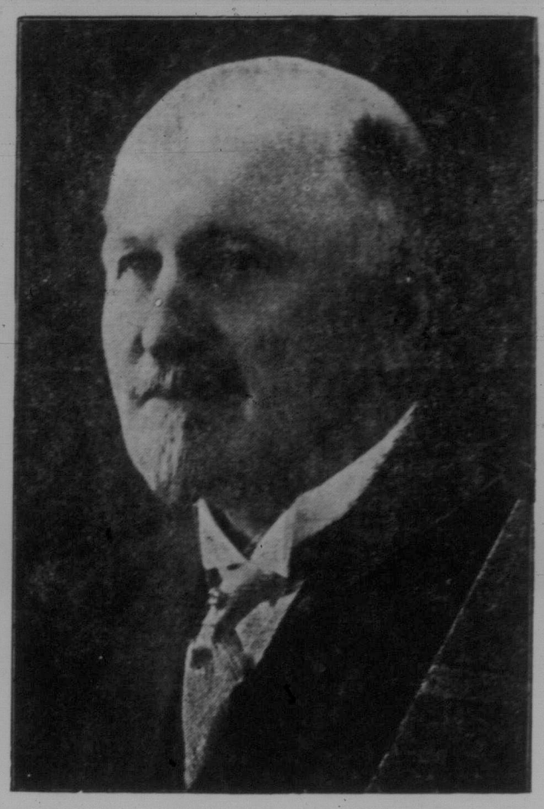

Hon. Wm. Richard Motherwell

Liberaler Kandidat für den Melville Wahlkreis

Geboren in Ontario im Jahre 1860. Er zog im Jahre 1881 nach dem Westen wo er im Melville Distrikt eine Heimstätte aufnahm, die er noch bis heute besitzt. Das Betreiben der Farm war seine einzige Beschäftigung bis er im Jahre 1905 zum ersten Ackerbauminister in der Regierung von Saskatchewan auserwählt wurde. Am 27. Dezember 1921, wurde er als Ackerbauminister für Canada ernannt, wo er sich durch tüchtige Erfüllung seiner wichtigen und verantwortlichen Pflichten, einen glänzenden Rekord geschaffen hat. Herr Hon. W. R. Motherwell ist immer eingetreten um bessere Zustände für die Farmer des Westens. Er hat die erste Farmerorganisation im westlichen Canada gegründet. Er war der erste Präsident der Saskatchewan Grain Growers. Er war Präsident des International Dairy Farming Congreß von 1901 bis 1906.

„Ich habe das Recht des Hon. W. R. Motherwell als ein echter Westerner betrachtet zu werden, noch nie in Frage gestellt." **Rt. Hon. Arthur Meighen.**

Herr Hon. W. R. Motherwell ist der liberale Standardträger für den Melville Wahlkreis für die Wahl am 14. September. Eine Stimme für Motherwell bedeutet eine Fortsetzung dieser strengen Oekonomie, reduzierte Steuern, Hudson's Bay Bahn, und Ausführung liberaler Prinzipien im allgemeinen.

Zwei neue Minister

Ottawa. — Hon. Andre Fauteux und Hon. Dr. Eugene Paquet, beide von Quebec, sind als Minister in das Meighen-Kabinett aufgenommen worden. Fauteux ist Generalstaatsanwalt und Paquet Minister für Volksgesundheit und Soldatenangelegenheiten. Drei Portefeuilles bleiben noch frei. Zwei von ihnen, das für Inneres und das für Einwanderung, sollen für den Westen vorbehalten bleiben, eines wird vermutlich einem Manne aus Saskatchewan zufallen. Das Ministerium für Minen und Fischereien soll Quebec zugedacht sein, das jetzt vier Vertreter in der Regierung hat. Ontario hat deren sieben. Britisch Kolumbien zwei. Alberta, Manitoba, New Brunswick, Nova Scotia und Prince Edward Island je einen. Das konservative Kabinett setzt sich jetzt folgendermaßen zusammen:

Right Hon. Arthur Meighen, Premier, Staatssekretär für auswärtige Angelegenheiten und Präsident des Privy Council.

Hon. Sir George Perley, Staatssekretär; Hon. A. B. Bennett, Finanzminister und amtierender Minister des Innern; Hon. E. L. Patenaude, Justizminister und amtierender Minister für Marine u. Fischereien; Hon. Hugh Guthrie, Minister für nationale Verteidigung; Hon. H. H. Stevens, Minister für Zölle; Hon. J. F. Tolmie, Minister für Landwirtschaft; Hon. W. A. Black, Minister für Eisenbahnen; Hon. R. J. Manion, Generalpostmeister; Hon. J. D. Chaplin, Minister für Handel und Gewerbe; Hon. Geo. B. Jones, Minister für Arbeiterangelegenheiten; Hon. C. C. Ballantyne, Minister für öffentliche Arbeiten; Hon. Andre Fauteux, Generalstaatsanwalt, und Hon. Dr. Eugene Paquet, Minister für Volksgesundheit und Soldatenangelegenheiten.

Ferner sind folgende Minister ohne Portefeuille: Hon. Sir Henry Drayton, der gegenwärtige Minister für Einwanderung und Kolonisation ist; Hon. Donald Sutherland, Hon. R. B. Morand und Hon. John A. Macdonald.

Konferenzversammlung

Am 29. und 30. September versammelt sich die Nord-Saskatchewan Konferenz der Ohio-Synode zu ihrer Herbsttagung in der Ev.-luth. Immanuels-Gemeinde, Prairie Rose, Sask., Pastor A. Fricke. An Arbeiten liegen vor: „Die Sünde als Unechtschaft, Schuld und Fluch," Pastor J. Judt. „Welches sind die Ursachen der sozialen Umwälzung der Jetztzeit," Pastor E. Hertz. „Schriftbeweis für die Lehre der stellvertretenden Genugtuung Christi gegenüber den Leugnern derselben," Pastor W. Willing. „Christi Predigt als Muster unserer Predigt," Pastor R. Huget. Konferenzprediger: Pastor G. Senft; Ersatzmann: Pastor R. Voelpel. Beichtreditor: Pastor G. Weitz; Ersatzmann: Pastor W. Willing. Um rechtzeitige An- oder Abmeldung beim Ortspastor, Pastor A. Fricke, Janzen, Sask., wird dringend gebeten. E. H. R.

— Ein Vergnügen erwarten, ist auch ein Vergnügen.

KAUFMAN STATE BANK
Chicago, Ill.

Geldsendungen per Post und Kabel unter voller Garantie

nach Deutschland, Oesterreich, Ungarn, Tschechoslovakei, Rußland, zu billigsten Preisen oder in Dollars.

Heutige Preise:

Deutschland, per 100 Rentenmark	$23.81
Oesterreich, per Mill. K.Kr.	$14.17
Ungarn, per Mill. U.Kr.	$14.17
Böhmen, per 10,000 C.K.	$296⅝
Jugoslavien, 10,000 Din.	$176⅞
Rumänien, per 1000 Lei	$46½
Rußland, nur Dollars, Min.	75c
Deutsche Bank-Aktien	$43.00
Darmstädter Bank	$45.00
Hapag	$100.00
Norddeutscher Lloyd	$15.00
Allgem. Elektrizitätsges.	$33.00

Wir kaufen, verkaufen, handeln täglich diese und alle anderen europäischen Werte und erbitten uns Ihre w. Anfragen. Wir stehen in täglichem Kabelverkehr mit Wiener und Berliner Banken, wodurch wir in der Lage sind, unseren Kunden die größten Vorteile zu bieten.

Schlußzahlung des Futtergetreidepools

Schecks im Werte von über $1,000,000 sind vom „Saskatchewan Coarse Grain Pool" an die Mitglieder in Saskatchewan und Manitoba versandt worden. Damit ist die Schlußzahlung für die Ernte 1925—1926, die erste Ernte, welche unter der Organisierung des Pool erfaßt wurde, erfolgt. Die Betriebskosten des Pool stellen sich für das erste Jahr auf weniger als einen halben Cent per Buschel. Die Schlußzahlungen und die Gesamtzahlungen stellen sich für die einzelnen Getreidearten folgendermaßen dar:

	Schlußzahlung	Gesamtzahlung
Hafer, 2. C. W.	.07½	.47½
Gerste, 3 C. W.	.04¼	.60¼
Flachs, 1 N. W. C.	.35	$2.10
Roggen, Nr. 1 und No. 2 C. W.	.08½	.88½

Im ersten Jahre betrug die Ackerzahl des Pool in Saskatchewan für Hafer 1,747,575, für Gerste 358,506, für Flachs 351,384 und für Roggen 97,436. Die Gesamtmitgliederzahl stellt sich auf 36,386.

— Nichts bleibt auf die Länge seinem Namen treu.

UNION HAY & FEED CO.
1325 11te Avenue. Phone 2346
Unter neuer Leitung. — Silzer und Daum, Eigentümer.
Wir liefern nach irgendeinem Teil der Stadt

Gold Seal Salmon, große	40c	Pineapples, per Kanne	20c
Gold Seal Salmon, flache, 2 für	45c	Zucker, 10 Pfund	72c
Sardine, Brunswick, 4 für	25c	Mehl, per 98 Pfd. Sack	$4.75
Tomaten, per Kanne	15c	Shorts, 100 Pfd.	$1.35
Familn Sodas, per Karton	25c	Bran, 100 Pfd.	$1.25
Erbsen, per Kanne	15c	Chop, 100 Pfd.	$1.60
Corn, per Kanne	15c	Haferschrot, 100 Pfd.	$1.65
Pork and Beans, 2 für	23c	No. 1 Weizen für Hühnerfutter	$1.30
Ketchup, E. D. T.	19c	Heu, per Bündel	80c

Wir führen auch Früchte zu billigsten Preisen. — Phone 2346.

Uhrmacher und Optiker
Alle Arbeit absolut garantiert.

Hauptsprungfeder	$1.50
Reinigen	2.00

Alle Arbeit, die per Post zugesandt wird, prompt ausgeführt.
Ich bin ein registrierter Optiker, untersuche Augen und passe Brillen an. Alles zu ermäßigten Preisen. Heiratslizenzen und Eheringe.
Spreche und schreibe Deutsch.
DANIEL ROSCHE
1766 Hamilton St. Regina, Sask.

Wir stehen keinem nach, was **Batterien und Reparatüren** derselben anbelangt.
Dominion Tires, Gewehre, Patronen, Schlösser und Schlüssel.
Sehet einmal unser Gummireifen für Kinderwägen.
Gerade was Sie haben wollen.
1724 Scarth St. **HALL'S** Regina, Sask.

Bringt eure Freunde und Bekannten nach Canada durch die altbekannte
CUNARD LINE

Neue Schiffe — Unübertroffene Verpflegung — Sichere Fahrten

Wenn Sie sicher sein wollen, daß die von Ihnen für die Ernte auf der Farm und im Hause benötigte Hilfe, zur Zeit hier eintrifft, so senden Sie vorbezahlte Fahrkarten jetzt.

Ständige Fahrten zwischen Montreal, Boston, New York und den Haupthäfen Europas.

Wenn Sie Geld nach Europa senden wollen, so bedienen Sie sich des Ueberweisungsdienstes der Cunard Linie.

Schreiben Sie in Ihrer eigenen Sprache, wenn Sie nähere Auskunft haben wollen, an die

CUNARD LINE 270 MAIN ST. WINNIPEG

FILMS entwickelt — FILMS auf Verkauf — FILMS gedruckt

The Rex Photo Supply
Hamilton Street, Regina.
Kodaks und Zubehör. Kataloge frei.

Vernichte das Unkraut diesen Herbst

WESTERN STUBBLE BURNER
„Der Stoppelbrenner" der verbrennt"

Vernichte das Unkraut auf billigste und schnellste Weise. Verbrenne die Stoppeln gleich nach dem Dreschen mit dem „Western Stubble Burner". Dies ist eine praktische Maschine, die schon drei Jahre lang mit Erfolg gebraucht worden ist. Fabriziert in zwei Größen.

No. 1.	Ungefähr 8 Fuß breit	$195.00
No. 2.	Ungefähr 16 Fuß breit	$295.00

Bar mit Bestellung oder C.O.D. F.O.B. Regina.

Der „Economy Rotary Separator" Reiniger

Auf den Separator gebaut, reinigt es beim Dreschen; kann auch in Granaries gebraucht werden. Schaltet „Dockage" fast gänzlich aus. Sie behalten das Futter auf der Farm. Leicht zu handhaben, wenig Unkosten, große Fassungsmöglichkeit. Schreibt um Preise und Einzelheiten.

Western Implements Ltd.
1200 Scarth Str. Regina, Sask.

Der Schacher um die Ratssitze im Völkerbund

(Fortsetzung von Seite 1.)

Bemerkenswert für das Selbstvertrauen, mit dem Polen schon jetzt seiner Tätigkeit als halbständiges Mitglied des Völkerbundrates entgegensieht, ist seine weitere Forderung, daß der sogenannte „Sprengparagraph" aus den Bestimmungen über die nichtständigen Mitglieder gestrichen werde, durch den der Bundesversammlung das Recht verliehen wird, Mitgliedern, deren Tätigkeit bei der Mehrheit Anstoß erregt hat, mit einfacher Mehrheit das Recht auf den Sitz abzusprechen.

In hiesigen amtlichen Kreisen ist man der Meinung, daß die Bundesversammlung sich gerade dieses Recht, durch das das Ansehen und der Einfluß der Bundesversammlung gegenüber dem Ligarat eine erhebliche Stärkung erfährt, schwerlich wird aus der Hand winden lassen, am wenigsten auf Antrag eines Mitgliedes, dessen Politik seither ständig unter dem Unstern der Ruhestörung und Unrast gestanden hat. Auch zeuge es von einem schlechten Gewissen, wenn Polen weiter verlangt, der Ligarat solle nach dem Eintritt Deutschlands keine weitere Sitzung abhalten, ehe nicht die halbständigen Mitglieder, also in erster Linie Polen, sich auf ihrem neuen Ratssitz niedergelassen hätten.

Hierzu wird hier bemerkt, wer sich auf ein gutes Recht und eine gute Sache stützen könne, für den liege kein Grund zu der Befürchtung vor, der Ligarat könnte nach dem Eintritt Deutschlands zu Beratungen und Beschlüssen gelangen, denen ein Staat wie Polen mit Unruhe und Besorgnis entgegensehen müßte. Daß gerade Polen einen Plan aufnehme, der schon früher von den Hauptmächten des Völkerbundrates erwogen wurde, lasse, wie man in deutschen amtlichen Kreisen bemerkt, die geheimen Wünsche und Befürchtungen, mit denen Polen den Eintritt Deutschlands in den Ligarat begleite, mit plastischer Schärfe hervortreten. Schließlich wird erklärt, daß Deutschlands alte Forderung, zunächst allein in den Rat in dessen jetziger Form aufgenommen zu werden, auch heute noch in Kraft sei. Ob es diesem oder jenem Staat gelingen werde, dem Eintritt Deutschlands in den Völkerbund und Rat neuerlich ernstliche Schwierigkeiten zu bereiten, sei eine Frage der Zukunft.

Es bedeutet Dollars für Sie,

wenn wir Ihr Getreide handhaben. Unsere Privatverbindung per Telegraph bringt die Marktnachrichten vor Ihre Tür, wenn Sie uns per Telephon anrufen. Sie können immer ausfinden, wo Ihre Waggonladung sich befindet und was ihr Wert ist. Sie brauchen sich nicht aufs Geradewohl verlassen oder auf die Wachdienste eines andern. Schnelle Bedierung, schnelle Benachrichtigung und prompte Abrechnung. Alle Anfragen gerne beantwortet. Lassen Sie uns Ihren Namen auf unsere Versandliste stellen. Wir werden Ihnen unseren Marktbericht täglich zusenden. Es kostet Sie nichts.

Malden Elevator Company, Ltd.
Regina Office: 1754 Scarth St., neben King's Hotel.
Zweig-Offices:
Winnipeg, Calgary, Moose Jaw, Swift Current, Rosetown, Kerrobert, Biggar, Gull Lake, Saskatoon.

Gesucht wird ein tüchtiges, erfahrenes Hausmädchen. Gutes Heim. Kein Kochen. Guter Lohn für das richtige Mädchen. Telephon 4799 oder 1510—15. Avenue, Regina.

Geht hinaus

am Montag, den 6. September

zu den Sports am Arbeitertag

unter den Auspizien des Regina Trades and Labor Council

auf dem Ausstellungsplatz in Regina

Großes Programm von Sports aller Art, einschließlich

Saskatchewan Championship Track Events

Autowettrennen

Mehrere recht gute Autos mit todverächtlichen Fahrern, sind schon eingetragen und noch viele mehr werden erwartet

Wettbewerbe im Werfen mit Hufeisen

Viele allgemeine Bewerbe für alle Erwachsene und Kinder.

Eintrittspreis: Erwachsene 50c; Kinder 25c; Kinder unter 12 Jahren, frei.