法國大經營戰爭飛機

▲各國野心當局尚未悔禍

巴黎電　自歐戰停後，各國咸注意於製造裝載大炸彈之飛機，冀於戰時能毀壞敵人土地，法國對於飛機事業，經竭力經營，備有各欵新式機件，可供戰爭用，更有兩種飛機，用於夜間拋擲，甲種藏有四原動機，能飛千啓羅米達，約平均高度五千五百米達，速率每句鐘能飛行百七十啓羅米達，裝載機關槍六梃，及炸藥千五百啓羅格蘭，乙種比甲種之速率尤快，每句鐘能飛行八十啓羅米達，及裝載五百至七百啓羅格蘭炸藥，其高度約六百米達，至日間之投炸飛行機，高度爲八千米達，可載炸藥三百啓羅格蘭，每句鐘能飛一百啓羅米達云。

土軍戰勝希臘軍

君士坦丁堡電　土國民軍公佈云。在阿芬加喇希沙附近，希土兩軍戰爭甚劇，奪獲希軍大宗軍用品，俘擄希軍若干，則未言反，聞土軍已攻破希軍在加喇希沙城之鋼線防線，希軍司令特利哥丕士將軍，撤退出該城，土國騎兵尾逐之向西南之濱那士城，該城被土軍攻陷，希軍雖損失頗重，但力欲反攻，希人及亞美尼亞人，則隨希軍而去，因恐土軍殺戮之。

外兵滿佈奧國四郊

維也納電據確訊匈牙利軍已集中于奧大利之東邊。據匈國報希鮮釋此事，謂因波根倫已發生變亂所致，實則匈國欲乘機佔回由和約所失去與奧國之土地也。又據報告，巨哥斯拉夫國已調重軍于奧大利邊界，而捷克國亦已調兵約四萬名，集中于與奧交界布威士，昨日且有英國艦炮古勞和威號，忽駛抵本處。但維也納之局頗平靜。

本埠新聞

◎◎◎駐雲蚌湖保安局致林領事書　駐雲蚌湖保安局長江宗惠，上林領事書云，爲呈請向警廳交涉，追緝日人行兇轟斃番邑蚌湖人蘇夜森事，竊以卅号五時許，日人在片打街東端門牌九十一號，搶掠行兇，當時蘇夜森在傍經營小販目睹該日人如此兇橫，目無法紀，是以蘇夜森上前勸阻，不料日人狠惡成性，竟拔小槍向蘇夜森頸部轟擊，當堂仆地，鮮血淋漓，旋用醫車舁往醫院調治，惟傷勢過重，醫救不及，同時斃命，而該兇手竟漏法網，逃遁匿跡，素仰貴領事保護僑民得力，乞請行文向警廳交涉，嚴緝兇手，務宜歸案懲辦，以伸寃忿而彰公道，則存沒均感矣。伏候鈞裁施行，謹呈上，林領事先生鈞鑒，八月卅日。（又該局亦曾致函中華會館，惟詞意同前，不再錄）

◎◎◎農務方興工人缺乏　市長切士多氏昨早與本省傭工部員麥滑地氏，警長晏打臣氏面晤。蓋因平原各省當刈麥之時，工人尚屬缺乏，擬召工人發往該省傭工，據麥氏報稱，平原各省農人有事興作，須召工人千名，方足於用，現下卑詩省工務方興。各種工藝。尚須工人六百名，且昨早貿易部書記，接士域決卡輪埠貿易會來電，請本市貿易會代爲設法，召足工人千名，趕速前來以資刈割，繼而麥滑地又接亞罅不打省高湖埠來電，着代請工人三百名，查本市現下工人，亦不敷所用，日前派委工人四千弍百名前往，斯時斷不能允如所請云。

◎◎◎驅逐亞人會再行組織　卑詩省曾組織一驅逐亞人會，日前聲勢洶洶，近來漸歸沉寂，聞該會于此數月內，又復竭力組織，以增該會聲威，並定期將來開大會議，務須在本市召足二萬名會員，俾聲勢浩大，達到驅逐目的而後已，並在本省各處開設支會云。

◎◎◎學校定期上課　本市學校暑假，至今已閱九星期，茲定于九月五號（即星期弍日）。復行開學，查日前到校肄業之學童約二萬名，下令依時回校上課，學務部檢查員哥頓氏現下有日夜不遑之勢，至於學生上課時間，九月份內仍依照日光節用時刻。

◎◎◎火警一場虛驚　昨晚十一点半鐘時，片打街東珍珍餐館舖尾，忽報火警，隨報消防隊馳至，將火撲滅，亦無甚損失。此一場虛驚，因火起之原，因該餐館土庫，屯有自由車數輛，大約因該車停頓于此，忘却關閉機件，惟機件尚屬餘氣未熄，是以火燼外溢，燃着地氈，故有此壹場虛驚云云。

加屬新聞

◎◎◎確查煤礦爆斃之華人　西巴崙消息，八月卅號下午，第四号煤礦爆發，傷斃人命。迭誌前報，茲查確爆斃之華人姓名，梁萬、陳南、梁浩、梁想、被傷在醫院調理者十餘人，尚未確查爲誰，之斯人者遠離鄉井，希圖傭工度活，今遭慘死，聞者莫不惋惜云。

◎◎◎爲杜絕僞充流弊　柯京電，本京稅務部現發一補例，專爲罐頭肉品及食品起見，內開凡入口罐頭魚，其罐頭須蓋有印記，說明此魚從何處運來，日前亞罅士架運來之罐頭紅沙文魚，俱以藥解魚盅紙粘貼僞充，今爲杜絕僞充起見，訂于九月壹号以後，凡屬何處何等魚數，祇可照實粘貼盅紙，不能以僞亂眞，一經查確有違犯此禁，即將該魚充公，並加處罰云。

▲加屬開平關族圖書館俱樂部籌辦處啓事

圖書館爲智識之府庫俱樂部爲團結之階梯，月報爲時事之電鑑明達如我族僑者早已洞察無俟贅陳顧上陽明有言知而不行只是未知昧乎斯言不禁拳拳殷望於我族僑之亟起而籌辦上列之三事者也是以域埠昆仲於七月三十日雲埠昆仲於八月六日召集全体會議商由旅加昆仲募欵籌辦關族圖書館、關族華僑俱樂部、暨關族月報、均經一致通過籌辦並經聯合雲域兩埠組織總籌辦處公推職員訂定簡章且社員捐得加金三千七百餘元在雲埠捐得加金三千餘元定期九月壹日起委派勸捐員分向加屬各埠昆仲勸募素仰我族僑關懷故鄉熱心公益亟望踴躍輸將共襄美舉行見文化發皇團體固結則人己同被其福善事奚愈於斯吾族僑其共勉旃

加屬開平關族圖書館
俱樂部籌辦處謹啓

△通訊處一
Man Yuck Tong P.O. Box 328
Victoria B. C.

△通訊處二
Yee Lun Co P.O. Box 118
Victoria B. C.

各昆仲如有函索簡章者定即寄奉

▲致金總堂佈告

爲通告事中歷七月廿五日即西歷九月十五號爲洪門五祖先師千秋寶誕之期合行通告各地分堂於是日遵章舉行恭祝大典禮休業一天以慶盛典而誌紀念此告

域埠致公總堂啓

和昌二埠

WO CHONG & COMPANY
P. O. BOX 672
882 Ramage Street
New Westminster, B. C.

中秋月餅

本店巧造餅食兼辦中西食品蔬糖提子香鹹送禮等物各樣俱全如蒙賜顧請照上列門牌寄來定必從速付上

本書信局與香港容記棧通融辦理接滙香邑名都金銀書信快捷妥當如蒙賜顧仰祈留意　司理劉心啓

▼○▲榮歸祖國梓里注意

啓者弟等此次搭太平洋公司輪船名總統加蘭号計期十九天到埠先原定之期一日船身寬大堅固雅潔快捷穩當了無暈浪之苦況且福食豐富茶水利便而更得通事梁甫管事何海兩君又船上工伴招呼妥當尤爲弟等所感佩故特登數言於報端俾各同胞週知耳

鄭成功　余奕章　李光協　陳錫吾　梁運科　區潤才
余乾光　黃照　陳昌源　江醒　陳正　余禮
馬炳林　陳榮　胡元　陳輝　鍾阿華　許阿美
陳毓　伍舜棠　梁阿林　謝阿英　鄺穰　陳炳昌
光前　陳景蓮　黃穩　梁運生　梁崇柏　陳昆
陳沃　梅儒　胡萬　鶴爽　譚加　譚恩
伍振耀　黃安　鍾阿領　李榮　伍煥元　劉阿匪
余華　陳阿協　黃享　譚阿盛　梅樹燕　陳瓊東
方益　方華堃　方華福　陳劉氏　譚廖氏　方黃氏
陳仲　華袞　鍾兆進　駱重桐　駱象　林植
黃森穩　陳澤明　張培藻　馬干倫　馬求德　譚聖炎
馬炎林

▼○▲取消退股廣告

啓者弟泗源生意原係孔蕙、霖維、阿玩三人合伴所做，弟志圖別業愿將股份退出當面言定準於八月三十號在舖當衆分帖交易今因舖中數目未得清楚依舊生意照常貿易，前日退股告白當作罷論特字聲明此佈

民國十一年　八月三十號　弍埠泗源劉孔蕙謹白

▼○▲改期開幕特告

啟者本分堂前佈告定期九月十六號開幕茲因鳩工告竣適觀厥成公議改期九月九號舉行開幕典禮統請各埠昆仲屆期駕臨助慶指示一切是幸

Chee Kung Tong 75 Brock St. Sault Ste Marie Ont.

安且由省所慎尾利致公分堂啓

▼○▲笠巴市篤致公堂催繳捐欵

敬啓者是月十三日黃三德盟長羅超然外交駕臨本埠爲籌建廣州五祖先烈祠催繳催捐以期速抵成成故本分堂於日昨開全體歡迎大會檢查捐部已報名簽捐而未繳交者多名當場議決登報催收以清手續茲將姓名登報仰後列有名各昆仲從速將捐欵清繳切盼特此佈告

▲計開回唐過埠未繳捐欵芳名列后

台山　黃臻賢捐銀二十元　新會　吳壽捐銀　十元
番禺　羅坤捐銀二十元　台山　黃如德捐銀五元
香山　周銘宗捐銀二十元　台山　林福亨捐銀廿元
台山　梁相玩捐銀二十元　新會　余力捐銀二十元
開平　周國良捐銀五元　恩平　吳有欽捐銀廿元
番禺　曾偉茂捐銀二十元

十一年　八月十六日　笠巴市篤致公堂啓

三合公司

SAM HOP COMPANY
1633 Government Street
P.O. Box 1226 Phone 5031
Victoria, B. C.

啓者本公司專辦祖國油糖茶米京菓海味磁器爆竹紙料雜貨俱全凡各貨物俱選辦各江上品貨眞價廉坑上各埠僑胞賜顧額外平順並留心揀選精裝堅固無論委寄快車慢車定必從速寄上並接理滙兌代寫回唐船位照料行李如蒙委托妥當無悞希爲留心光顧無任歡迎

域埠三合公司司事　林立榮
高啟沛啓

卡路街四四五門牌

445 Carrall St.
PhoeSey. 7092
Vancouver, B. C.

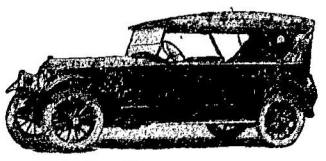

天然自由客車行
賃貴客光顧隨時
應命車場在大漢
報門口（電話詩廳七零九貳）

司事人　李壽
管車人　聶杜

源隆遷舖擴張生意廣告

域多利埠

源隆維記
YUEN LUNG
P.O. Box 322 Phone 2833
1501 Government St.
Victoria B. C. Can.

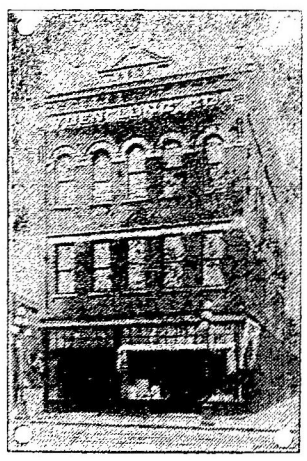

本號開創四十餘年選辦唐山油糖茶米京菓海味絲綢磁器各等貨色無不俱備至其貨色之鮮明久蒙贊羨各埠諸君光顧計價定必從廉并接理香港源隆棧各客書信滙兌銀両快捷妥當茲爲擴張生意起見曾購置大樓一座現已遷至該舖貿易矣門牌壹千五百零壹號信箱三百二十二號電話貳千八百三十三號倘有委托照此賜來便即妥收

願諸君留意垂盼

司理　何文
陳漢　啓