廣萬生

雲高雜貨　藥材　發行　華埠

KWONG MAN SANG CO. 224 GEORGIA ST. E.
Phone Sey. 1478 Vancouver, B. C.

蘇雀牌者國貨也乃是消遣之材料交濟西人送禮之良品也現美洲人士珍之若鴻寶無不家置一具以爲逢場作戲之用本號應時世之需要振興國貨起見特陸續辦到大宗加厚八花五櫃酸枝木箱靚蘇雀牌工料精良色樣新奇中英兩文種種皆備現特將價減平沽發

僑胞賜顧仰留意焉

（送禮貨品）（平價出售）

新到　水仙花頭　各種炮竹
各款絲巾　球　鋁竹盒

本號配製　麗參大補茶
神效　蛤蚧大補茶
武溪大補茶

◀卑詩省皇家酒房▶

正廣泰昌三蒸酒每罇一元二毛五

三蒸酒出賣

蓋酒品種多惟泡製藥料清燉各種食物用以調和美味扶氣補血滋陰補腎壯筋活絡培養精神益壽延年莫如三蒸酒之妙品也本號選料自釀與別家不同今蒙卑詩省皇家酒房特向本號購辦大幫而來以應華僑之用皇家酒例不論住家有無在處開工人房口合例購買每年牌費二元可以成年常買不限多少斷無危險之處諸君購用極備歡迎

香山廣泰昌佈告

▼○▲云高華埠鏡明影相館廣告

本館影相光陰得宜工精料貫永不變色無論大小相片惟妙惟肖玲瓏靚滑快捷妥當且有新款大光燈日夜均能撮影以利便同胞如蒙光顧感佩殊深

King Ming Studio
113 Pender St. E.
Phone Sey. 6711
Vancouver, B. C.
吳鏡明披露

祖國新聞

◉湯仲謀行炸曹昆被拘

保定城外新建公園爲曹昆親自監造最近竣工內設坤戲打球房大餐館曹每日身着洋裝便衣從徜徉其中尤好靚劇遂爲匪徒所注目發生七月廿五晚之慘劇該日十時公園劇東場三廂樓下前排座客滿意本處迭次招集職員會議對於徵收股銀及修改章程略有未盡完善者亦宜先事修改使股東辦資本十五萬元近日在本處報股者復絡繹不絕自當照章收銀早日開辦章程間有未盡完善者亦宜先事修改使股東已切實解決

認股諸先生請按照下列議決案依期交銀並查照章程勝權加認股銀是所切盼謹決案列左

▲一　所有股銀自九月一號起至十月三十號止未交者一律於期內繳交一次交足

▲二　推定李堯先生爲總司庫所有收到股銀均由李堯先生一手經理（此條由李給珉先生提議多數贊成）

辦處臨時總司庫收據並將款存儲銀行以專責成李堯先生住址列后

Mr. Lee S. Yew Wah Sun Co.
P. O. Box 1475 Victoria, B. C.

▲三　各埠股銀由認股諸君繳交各埠前已推定之經理局取回經理臨時收據俟李堯先生收到經理局滙來股銀然後按名簽發臨時總司庫收據交回經理局轉經理局須換收自己簽發之收據注銷以清手續如有欲直接滙交李堯先生收者聽其自便收到股銀後即直接付回臨時總司庫收據

▲四　凡認股一千元或認股五百元復經手招足一千五百元者均得被選爲正副總理司庫核數董事等職員（原章第五條有認股至少二十五百元之限制）

▲五　發起人分配酬勞費按人數均分不以所占股銀之多少計（原章第九條發起人分配酬勞費之法以所占股銀之多少爲比例

一千九百　十三年　八月　三十一日

云埠華豐公司籌辦處謹啟

▼○▲雲埠華豐公司籌辦處敬事

本處前派李世璋李子卿兩先生遊埠招股所招股額超過開辦資本十五萬元近日在本處報股者復絡繹不絕自當照章收銀早日開辦章程間有未盡完善者亦宜先事修改使股東滿意本處迭次招集職員會議對於徵收股銀及修改章程略已切實解決

認股諸先生請按照下列議決案依期交銀並查照章程勝權加認股銀是所切盼謹決案列左

▲一　所有股銀自九月一號起至十月三十號止未交者一律於期內繳交一次交足

▲二　推定李堯先生爲總司庫所有收到股銀均由李堯先生一手經理（此條由李給珉先生提議多數贊成）

辦處臨時總司庫收據並將款存儲銀行以專責成李堯先生住址列后

Mr. Lee S. Yew Wah Sun Co.
P. O. Box 1475 Victoria, B. C.

▲三　各埠股銀由認股諸君繳交各埠前已推定之經理局取回經理臨時收據俟李堯先生收到經理局滙來股銀然後按名簽發臨時總司庫收據交回經理局轉經理局須換收自己簽發之收據注銷以清手續如有欲直接滙交李堯先生收者聽其自便收到股銀後即直接付回臨時總司庫收據

▲四　凡認股一千元或認股五百元復經手招足一千五百元者均得被選爲正副總理司庫核數董事等職員（原章第五條有認股至少二十五百元之限制）

▲五　發起人分配酬勞費按人數均分不以所占股銀之多少計（原章第九條發起人分配酬勞費之法以所占股銀之多少爲比例

一千九百　十三年　八月　三十一日

云埠華豐公司籌辦處謹啟

次人頭稅　以上三條　均屬苛酷加欠公允　勢必引起我國對埠之惡感　於中埠兩國邦交及商務　咸受影響　現　余在滬　稍事休息　下禮拜末　擬即乘車赴京　呈部報告一切云

◉交還威海衛之草約

九月廿七號北京函云　交還威海衛草約　曾次公文　經十今日下午由英使館宣佈　大致（壹）英政府提議交還劉公島完全主權與中國　而中國須准英國海軍隨中國海軍後泊用軍港　限以年期　期滿後可由雙方互相商允展期（二）英政府不索取島內海軍地段屋宇補償費　但中政府須擬借某地段及屋宇　與英海軍爲訓練及遊樂之用（三）劉公島不得作關外人商務及住居之所　祇由各國保持之陸軍港　由中國海軍部管轄（一）威海衛大陸租借地　完全交還中國中央政府派行政員管轄　至關于上言之市政局區域地　則由中西顧問局協助管理之（二）中政府担任維持現有交通　而中政府則須擬出某處指定地段房屋　由英政府配置　用作領事署俱樂部賽球場及墳場等（三）全境由中國中央政府派行政員管轄　至關于上言之市政局區域地　則由中西顧問局協助管理之（一）中政府担任維持現有警察及潔淨規則　因一千九百十五年以來全境籍以安治　一千九百十五年以來全境籍以安治　一中國海關　將收理稅餉　管理港海照各通商口埠一樣辦理　得稅餉以一部份撥爲市政局經費及准持與建築道路用（二）境內各五人產業　可自換領契　擬以十年爲期　期滿後持契者仍得照備章展續之一英政府將不向中政府索款補置一從前佔管理之所費維持與開展地方各款　但中政府方面須應允設汽車及車輛道路　聯絡威海衛各要地　以利便該地商務云

◉大理院人員罷工

大理院爲我國最高法院　歷來京師高地四廳　因薪俸無着　屢屢罷工　獨該院罷工次數　比較特少　乃秋節甫過　該院忽於十六日宣告全體罷工　該院罷工原因　係當上日即有罷工　程克對此　當即允許　旨令該院只發薪一月　各員大爲不滿　故即依照前此宣告　於秋節後二日　實行罷工現江都對於此事尚在竭力勸解云

維城達權總社初選舉明年新任職員列

▲社　長　黃珠世
▲副社長　林紹廣　鍾啓然　羅相然　劉孔止　周道緝
▲文書記　何　就　高啓沛　余　慶　林耀莊　陳群　李雁朋
▲西文書記　曾　榮　陸　田　曾準　岑拔廷　梁　旺　呂端卿
▲理財監督　張煥章　鄧煜南　林　南　劉卓棠　張　鍊　司徒華保
朱作林　岑永和　湯　扶　梁則池　林天如　湯顯璧

尋人廣告

啓者弟自舍姪名錦光宇紹唐台山白沙平安村人前由埠入坑約有二年之久迄無書信往來現本知托足何方選接家信寄閱並付信回家以免家人企望爲要

Mar Bing R R. No 1 Steveston B. C.
馬沛全啓
十月　十五日

▼○▲維城達權社敬事二則

啓者本社全年經費全賴社員繳納月費以資維持按月照繳者固多社務日見發展經費亦日見繁重凡未經繳納者仰即照章繳來以昭畫一而符定章是所切盼

本社當任職員將屆明滿應選章預期選舉實能及期交代茲定期十二月九號爲初選期十六號爲複選期屆時算數目仰我社員依期蒞會選舉襄辦社務切勿放棄責任爲盼十六日本酒樓開設於片打街車端門牌一百四十三號（鐵其名曰萬國）蓋有見萬善舉陳設國旅招展外觀足羨內美堪誇者也本主人於幼張之始搜羅萬國之珍奇異味供給萬國之雅士游人加以佈食者金釵十式承應精紅粉三千有此勝概最足爲旅人遣興之地當酒帥而戾止

萬國酒樓

雲高埠

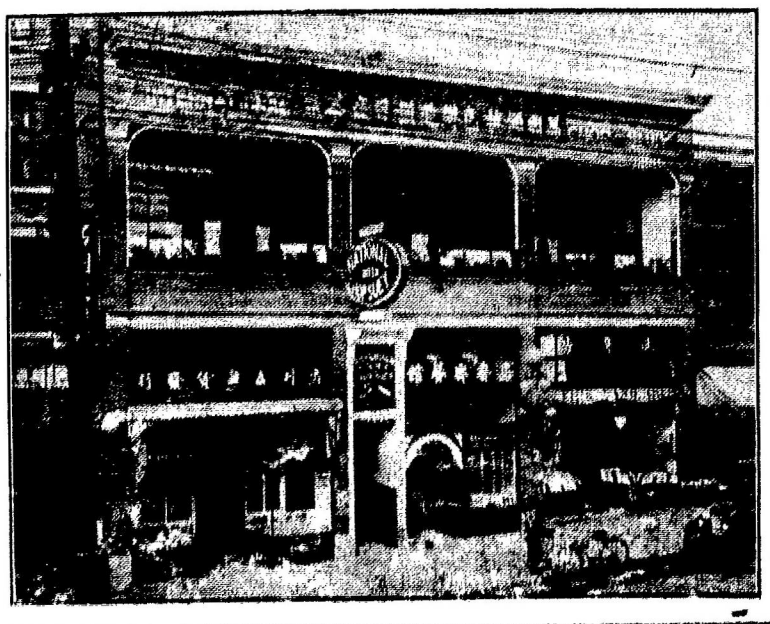

久何必覓買夏之閑沽春之市哉本主人鞠躬以待新嘉客不我遐棄　▲本樓在片打街東　門牌一百四十三號　▲喊線（詩巴）四八叁　▲收現喊線（詩巴）六七五七〇

International Chop Suey Parlor
143 Pender St. E. Phone Sey. 482-6757O

輔行雜貨公司

國貨振興之好機會

送禮唯一之時尚品

特別辦到

江西磁器	碟上海各種名瓶	用具廣慶紅漆杯	玩藝壺州精細古器	竹器藤籃福州精品	莉香片茶葉蘇州出	各款絲髮茶杭菜
建金英芳水仙花						

FOO HUNG COMPANY
107 Pender St. E. Phone Sey. 3440
Vancouver, B. C.