BANQUE "EASTERN TOWNSHIPS"

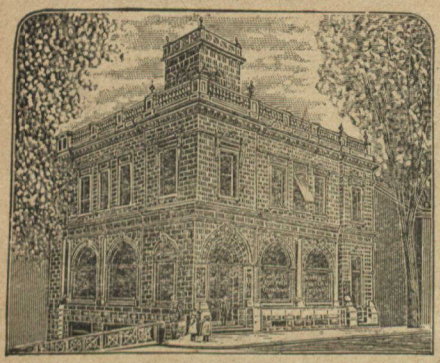

Capital : $2,000,000.

Réserve : $1,200,000

Bureau Chef :
SHERBROOKE

Wm. Farwell, Président.,
J. MacKinnon, Gér. Gén.,
S. F. Morey, Inspecteur.

SUCCURSALES :—PROVINCE DE QUEBEC

Sherbrooke, Cowansville, Bedford, Windsor Mills, Montréal, Coaticook, Huntingdon, Sutton, Rock Island, Richmond, Magog, St Jean. Waterloo, Granby, Ormstown,

COLOMBIE ANGLAISE :
Grand Forks, Phœnix.

ST-HYACINTHE, QUE., J. Laframboise, Gerant.

L. A. BRETON,

—MARCHAND DE—

THÉ ET CAFÉ

AUSSI :

Vaisselle, Verreries, Ustensiles de Cuisine.

☞ Prix spéciaux aux membres du Clergé et aux Communautés.

Rue Cascades, ST-HYACINTHE

T. J. BOURGEOIS

Marchand de

POISSON.

(Gros et Détail)

ST-HYACINTHE.

TÉLÉPHONE 17.

L. N. TRUDEAU,

DENTISTE

No. 102 RUE MONDOR....

ST-HYACINTHE

Dentiers de toutes sortes faits sur commande. Téléphone 279.