TAI HON KONG BO LTD.

THE CHINESE TIMES

PUBLISHED DAILY EXCEPT SUNDAY, AT

443-445 CARRALL STREET VANCOUVER, B. C.

Volume 27, No. 91
Twelve Six-column Pages
$9.75 Per Year

ENTERED AT THE POST OFFICE AT VANCOUVER, B. C. AS SECOND CLASS MATTER

Phone Seymour 7092 (WEDNESDAY.) NOVEMBER 5 1924 P. O. Box 260

價目表

本報價目本埠派到每月收銀七毫五若派不到貼郵寄上每月收銀壹元英屬各埠及美國每年收英金九元七毫五半年五元叁個月貳元七五壹月壹元中國及外國每年收英金拾五元除禮拜日外皆按日呈閱無論取閱久暫報資均先惠空函定閱恕不奉呈本報司理部啟

中華民國十三年十壹月五號

夏曆歲次甲子十月初十日

大漢公報

芒卷(星期三)九號

專載

致海外華僑書 (廣東商團)

敬啟者。自孫文入粵以來。暴民苛政。甚於嬴秦。民產墳墓。強行變賣。古跡民居。毀佔殆盡。平民拉作戰役。紳富勒贖鉅金。苛細雜捐。銖錙盡取。匪兵混雜。殺戮自由。輿論稍激。則罪以毀謗重刑。繳納稍遲。則加以背叛大罪。除共產黨外。無不視若寇讎。由是富者避居異地。貧者泣訴無門。豺狼滿目。荊棘載途。尚能勉維秩序。未盡糜爛者。惟商團是賴。同人等主持其間。不避艱苦。殆以惻隱本性驅之使然。年來入團愈多。鎗械愈形缺乏。乃設法向南利洋行。購得長短鎗八千餘桿。事前列入團部議案。又經領得軍政部護照。價單儎紙。明白了然。所經各國均知為商團用品。咸予通融。詎船抵省河。反被扣押。始則曰、個人圖利。繼則曰、瞞照私運。再則曰、勾結洛吳。自為督軍。終則曰、假借英國勢力。欺壓本邦。罪狀紛歧。自相矛盾。於是全省商民。大動公憤。請願不獲。遂有全省壹百叁拾八埠同時罷市之舉。前已分電暨陳梗概。諒登青覽。罷市而後。彼昏不知。愈加壓迫。集議書信。不能自由。尤慘者商團中堅長鄒競先。因派送商團辯白傳單。橫被慘殺。旋以武力壓迫開市無效。又下令五道。㈠繳收團械。㈡沒收粮米布疋各店。㈢令飭警區。放火先焚西關。㈣督率工人佔據商店。電燈水喉。同時斷絕。㈤着永豐艦炮擊全市。孫賊亞文仍恐慘劇未大。又復聲言以三百罐火水。焚滅全城。幸而各路軍官。當面反對。領事團仗義。武力制止。否則崔(旁王)璨五羊。已成灰燼。(按孫賊已於拾月拾六早實行矣)凡行倒逆施。雖橫盡壹洲。豎盡古今。未之或見。滇軍范石生軍長廖行超師長。代表政府。出任調停。提出條件。商團代表亦既委曲求全。含淚簽約。隱忍承認。方謂滔天巨禍。可免實現。乃政府調人。互相推諉。范石生親筆五日內交還之公函。大元帥核准給還之省署告示。有若兒戲。初則藉口團長擁護之通電未發。繼則謂商團改組未就。務使遷延時日。一面藉此避免人民怨責。一面即將該械暗中吞沒瓜分。陰狠欺騙。無所不用其極。務至激動公憤。與全省人民宣戰為止。跡其用心。不外以實行共產為最終目的。觀其工團農團。橫行市上。任命共產委員五人。省署高懸勞農旗幟。以警軍代派共產黨傳單。共產陰謀。盡情表暴。中外共見共聞。現全粵人民。以為共產實行。則俄國慘

▼○▲舉行週年紀念

本社訂期十一月十一號舉行一週年紀念慶典敬請

致公總分堂達權總分部諸昆仲屆時光臨助慶并指示一切曷勝榮幸

Dart Coon Club 608 Pine St.
Nanaimo, B.
吶吆達權支社謹啟

雲高 片打街東 萬源昌 門牌一百廿五 華埠
MAN YUEN CHONG CO.,
125 Pender St. E. Phone Sey. 8657 Vancouver, B. C.

新到大宗油米雜貨水仙花頭米糍枝干靚槐枝干各欵糖羌送禮佳品色色俱全

貨價行情單印便函索當即奉上
喊線(詩歷)八六五七
司理 張華勳 張炳堅 張培炘 張懿培 人

北京酒樓

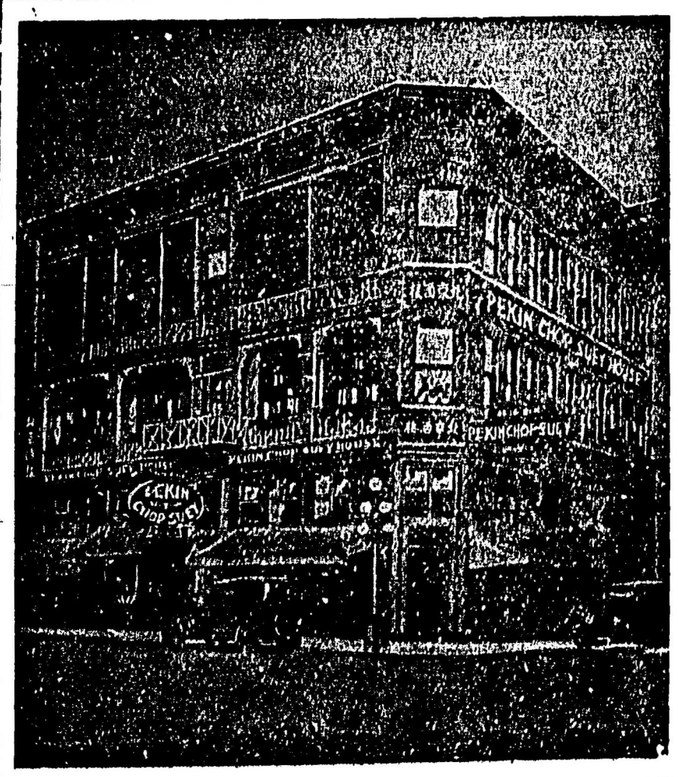

英屬加拿大雲高華埠
片打街西門牌第五號
電話詩毛七六三四
PEKIN CHOP SUEY
5 PENDER ST. W. VANCOUVER B. C.

▼○▲至德堂緊要啟事

加屬各埠吳周蔡三姓昆仲均鑒本堂應時勢之要求本協同互助之義議決組織聯衛部置業招集資本購實業以開利源而固基礎業經着手籌辦訂定章程印發招股簿通函各埠昆仲知照在案量達 台覽現為速于進行起見特公推吳業福周家崧二君為本堂實業遊埠招股員準於禮拜內由雲埠出發吳周二君係雲埠殷商名望素孚誠實可靠今肯不辭勞苦為本堂效力實屬難能可貴仰各昆仲嘉其熱誠于二君到埠時懇費神指導踴躍認股俾集腋成裘公私受益有厚望焉謹此佈聞

公推 周成德 周寶山 蔡冠英 吳發均 四君為雲哥華島招股員

前公推周成德君出發為招股員適因事未暇同往茲公定派委周振河君協同前往再為布達

雲哥華至德堂支部
域多利至德堂總部仝啟

葉求友
代辦詩丕亞鐵路車紙
諸君入埠請到永牛接洽

詩丕亞輪船公司

本公司各船不往小呂宋

拾四日到上海

拾陸日到香港

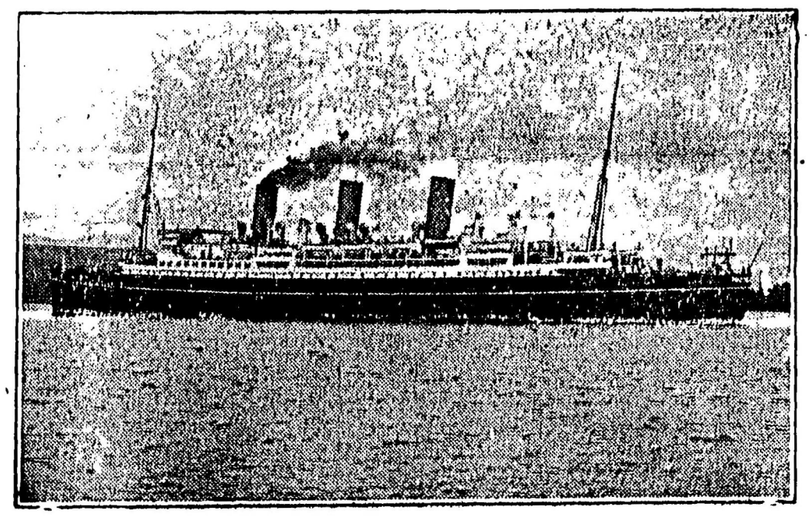

亞洲俄國兩輪直埋上海碼頭

特別改良
本公司
各船福
食均用
生鮮猪
鷄鵝鴨
在船上
宰割者

僑胞旋唐注意
由雲高華啟行日期
俄國皇后 十月廿三日
澳大利皇后 十一月六日
亞洲皇后 十一月廿日
拿加大皇后 拾二月四日

東亞客務總司理司徒旋佈

司徒旋通信住址
SETO MORE
Asiatic Passenger Agent.
Canadian Pacific Rly.
VANCOUVER, B. C.

客務總司理火士打
J. J. FORSTER
General Agent
Ocean Traffic
VANCOUVER, B. C.