TAI HON KONG BO LTD:

THE CHINESE TIMES

PUBLISHED DAILY EXCEPT SUNDAY, AT

443-445 CARRALL STREET VANCOUVER, B. C.

Volume 26, No. 11
Twelve Six-column Pages
$9.75 Per Year

ENTERED AT THE POST OFFICE AT VANCOUVER, B. C., AS SECOND CLASS MATTER

Phone Seymour 7092 (THURSDAY.) APRIL 3 1924 P. O. Box 260

價目表
（報價目本埠派到）
一個月收銀七毫五仙
半年不到貼郵票寄上
一年月收銀壹元英屬各埠及美國每年收英金九元七毫五半年五元三個月二元七五一月一元中國外國每年收英金十五元除禮拜日外皆按日呈閱無論取閱久暫報資均先惠寄本報司理部收

大公報

中華民國十三年四月三號

夏曆歲次甲子三月初一日

卷芸（星期四）二十號

代論

中華會館選舉法之評議

（一續） （鈍夫）

中華民國十年八月十日公布國會組織法第壹條民國議員以參議院眾議院搆成第二條參議院以左列各議員組織之㈠由各省省議會選出者每省十名㈡由蒙古選舉會選出者二十七名㈢由西藏選舉會選出者十名㈣由青海選舉會選出者參名㈤由中央學會選舉者八名㈥由僑華選舉會選出者六名第參條眾議院以各地方人民所選舉之議員組織之第四條各省選出眾議院議員之名額依人口之多寡定之計直隸四十六名奉天十六名吉林十名黑龍江十名江蘇四十名安徽貳十七名江西三十五名福建二十四名湖北貳十六名湖南二十七名山東三十三名河南三十貳名山西二十八名陝西二十一名甘肅十四名新疆十名四川三十五名廣東三十名廣西十九名雲南二十二名貴州十三名第五條蒙古二十七名西藏十名青海三名第八條兩院議長副議長各由本院議員互選之至各省省議會議員之名額亦依其所屬縣之大小人口之多寡規定之各縣縣議會議員分區選出法亦然由此觀之雲島華中華會館職員之制其初選複選皆仿照中華民國憲法所規定國會議員省會議員縣會議員之法而行實爲神聖不可侵犯至正之軌道吾人既爲中華民國之國民理應奉持弗失若謂邑選制爲不公不合時宜必欲推倒之而後快其人非目不識丁不知中華憲法爲何物即有心背叛民國自外生成者矣

若夫普通選舉今美其名曰公選者實無統系之選舉流弊極多不適合於今日文明進化之社會如無憲法之政體應在汰淘之列者也試問堅持要復會館普通選舉者從入手乎將從凡屬華僑即有選舉權乎然僑民眾多不能徧知而盡識也選舉既無統系勢必紊亂設有欲藉會館之權行其假公濟私之事者出而指使其黨人或邑人千百化身如車輪轉往復投票其將何法以禦之即能認其人而彼不認其前名勢必爭論爭論必用武其又將何以處之將從查會館簿記凡交納出口稅費者然後有選舉權乎會館收出口稅費始於光緒中年至今叁十餘年此等簿記必多遺失即最近十年亦不全備設有某甲謂我某年回國曾納此費應享選舉權彼監

▲▼催繳實業堂底票費

敬者本堂議決收贖實業章程凡屬洪門昆仲每名徵收實業堂底票銀二元仰我昆仲刻日遵章繳納或交本堂吳廷杳收或交大漢公報羅月池代收取回收條爲據便可此佈

雲埠致公堂啟

萬昌源
MAN YUEN CHONG CO.,
125 Pender St. E. Phone Sey. 8657 Vancouver, B. C.

雲高 片打街東
門牌一百廿五 華埠

啓者本公司厚集巨資專辦祖國大幫油糖菜米京菓海味蘇杭雜貨各色顧繡美術品最靚五格八花蔴雀牌男女歐裝各色鞋襪發行取價特別從廉以圖久遠交易如蒙惠顧格外歡迎並接理香港正舖萬源隆省港各埠滙兌快捷妥當無悞

電話詩毛四三六七

司理人 張華勳 張炳堅 張培沂 張懿培

葉求茂
代理詩丕亞鐵路中紙
諸君入埠請到永生接洽

詩丕亞輪船公司

拾四日到上海
緊緊要要通通告告
緊緊要要通通告告
特別佈告

亞洲皇后與俄國皇后兩輪由溫哥巴直往香港俟搭客上埠起卸貨物已完然後轉往小呂宋坎那大皇后與澳大利皇后兩輪則直往香港不往小呂宋現在有流言稱本公司輪船先到小呂宋然後往港皆爲不確諸君旋唐請勿爲流言所惑可也

拾陸日到香港

拾四日到上海

僑胞旋唐注意

由雲高華啟行日期

亞洲皇后 四月十號
俄國皇后 五月一日
澳大利皇后 五月十五日

東區客務總司理司徒旋佈

司徒旋通信住址
SETO MORE
Asiatic Passenger Agent.
Canadian Pacific Rly.
VANCOUVER

客務總司理火士打
J. J. FORSTER
General Agent
Ocean Traffic
VANCOUVER

北京酒樓

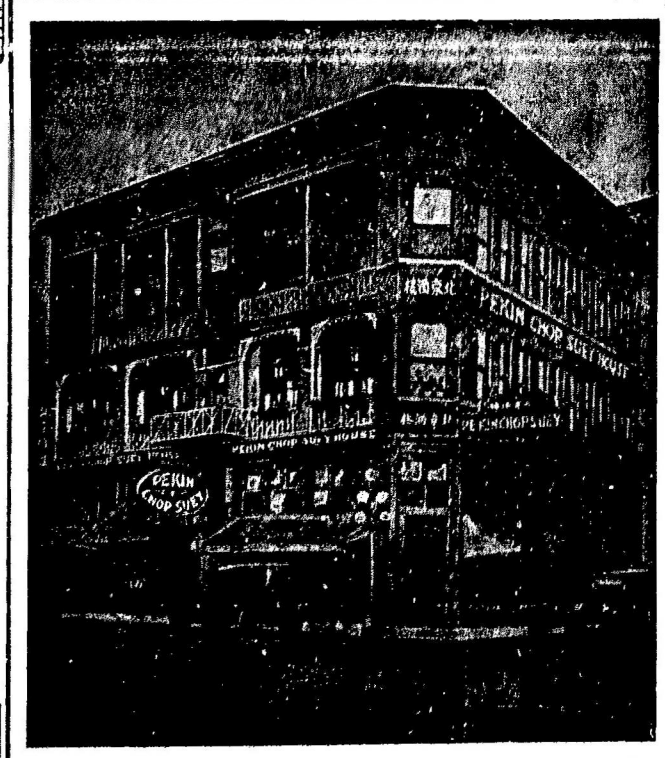

英屬加拿大雲高華埠

片打街西門牌第五號

電話詩毛四三六七

PEKIN CHOP SUEY
5 PENDER ST. W. VANCOUVER B. C.

▼○▼共和旅館遷張廣告

啟者本旅館現遷往市朶街門牌一四零七號重新修飾增置西式床褥器具煥然一新房所寬敞住房浴房均有冷熱水龍以利便住客取用僑胞投宿請留心光顧爲盼

KON WO ROOMS Phone 1789
1407 Store St. Victoria, B. C.

主人周道緝啟

委路慎雙靴舖

新春夏名靴各式男子靴由四元四毛五起女子光皮與緞面靴七元五毛另各式靴由五元起請來賜顧

WILSONS SHOE STORE
157 159 Hastings Street West
Near Cambie Street,