FEUILLETON

LE FILS

TROISIEME PARTIE

Les Grands Cœurs

(Suite)

Je ne devine pas encore quelles sont ses intentions ; mais il a son idée, et nous pouvons être convaincus qu'il nous prépare quelque nouvelle surprise. Je suis persuadé,—je l'ai dit devant vous à M. le marquis,—que Mlle Maximilienne ne court aucun danger, toutefois, nous ne pouvons la laisser entre les mains de ces misérables. Avant tout, il faut la retrouver et la rendre à sa mère désolée. Nous songeons ensuite à demander à la justice le châtiment du comte de Rogas et de ses complices.

Si le Portugais ne se doute point que nous l'avons démasqué, que nous connaissons ses projets, il ne quittera point votre hôtel, il restera près de vous et continuera à jouer son rôle en attendant les événements. Dans ces derniers temps, afin de détourner les soupçons qui pouvaient se porter sur lui ; il a fait agir un de ses complices et l'a pour ainsi dire livré. Il a mis en pratique cette vieille ruse,—elle réussit presque toujours,—qui consiste à faire prendre une fausse piste ou à attirer l'ennemi sur un point opposé à celui où doit avoir lieu l'attaque. Comptant sur son stratagème, je suis sûr qu'il ne croit pas qu'on puisse l'inquiéter. Quand vous rentrerez chez vous ce soir,, vous le verrez aussi tranquille qu'il l'était il y a six mois, qu'il l'était hier.

Revenons à Mlle de Coulange: elle se trouve en ce moment dans une situation douloureuse. Ne sachant point à quels gens elle a affaire, ignorant ce qu'on lui veut, ce qu'elle doit craindre, elle doit être en proie à toutes sortes de terreurs. Vous êtes coupables envers olle et sa famille, monsieur de Montgarin.

—Oui, très coupable.

—Vous l'avez indignement trompée.

Le jeune homme poussa un sourd gémissement.

—D'autres que moi pourraient considérer ce que vous avez fait comme un crime, continua Morlot, je veux bien n'y voir qu'une faute ; mais cette fante grave, monsieur, vous devez l'effacer ; vous le pouvez.

—Que dois-je faire, monsieur Morlot, dites, que dois-je faire ? Je vous le répète, je suis entièrement à vos ordres.

Morlot plongea son regard clair dans les yeux du jeune homme.

—Oh ! vous pouvez avair confiance en moi !.....s'écria Ludovic.

—Oui, j'ai confiance en vous, répliqua Morlot. Eh bien ! il faut que dès ce soir, dès demain enfin, le plus tôt possible, vous sachiez où Mlle de Coulange a été conduit.

—Par quel moyen ?

—Faites parler le comte de Rogas.

Ludovic secoua tristement la tête.

—Ah! monsieur Morlot, dit-il, vous ne savez pas, quand il veut cet être est insensible et muet comme une statue.

—Je ne vous conseille point de lui crier d'un ton menaçant. Vous êtes un misérable, je vous somme de me dire ce que vous avez fait de Mlle de Coulange, vous allez me conduire près d'elle ou je vous fais arrêter par la police, en disant que vous êtes un aventurier, un voleur, un assassin ! Je vous recommande, au contraire, d'agir en cette circonstance de façon à lui faire croire qu'aucun soupçon ne plane sur lui. Laissons-lui la quiétude, endormons-le dans sa confiance.

L'un de ses complices, monsieur de Montgarin, est l'ennemi acharné du marquis et de la marquise de Coulange. On peut dire que celui-là accomplit une œuvre de vengeance. Mais il faut que vous le connaissiez, il est nécessaire que vous sachiez son nom. Eh bien, monsieur de Montgarin, ce lâche et féroce ennemie de la famille de Coulange est le frère de Mme la marquise.

—Oh ! fit le jeune homme.

—Il se nomme Sosthène de Perny. L'aventurier portugais, Gérôme, un repris de justice. dont le véritable nom est Armand Des Grolles, et Sosthène de Perny, voilà les trois complices contre lesquels nous avons à lutter.

Mais ne vous y trompez point le plus redoutable, celui qui est le plus à craindre, c'est Sosthène de Perny.

Très-brièvement, Morlot raconta au comte de Montgarin comment Sosthène avait tué sa mère pour la voler, en la précipitant par une fenêtre. Puis comment une autre fois, il l'avait surpris dans la chambre de la marquise, un poignard à la main prêt à l'assassiner.

Ludovic était atterré

—Je reviens au Portugais, reprit Morlot. C'est par la rnse seulement que vous pouvez le prendre. Devant lui, accusez hardiment Sosthène de Perny d'être l'auteur de l'enlèvement de Mlle de Coulange. Prudemment, ne lui parlez point des attentats contre la vie du marquis. Il est bien entendu, d'ailleurs, que vous ne me connaissez point, que vous ne m'avez jamais vu.

Enfin, monsieur de Montgarin, il s'agit de tromper le comte de Rogas.

Vous réussirez si vous savez mettre en pratique les leçons et les conseils qu'ils vous a été donnés autrefois. Vous avez un nouveau rôle à jouer pour le bien cette fois. Redevenez pour quelques jours seulement l'homme que vous étiez avant votre conversion. Mentez, soyez hypocrite, trompez, trompez sans cesse, vous répétait-il souvent. Eh bien, monsieur de Montgarin, faites-lui croire que vous êtes toujours son digne élève, que vous êtes resté le même sujet, un homme sans cœur et sans honneur. Alors, vous verrez. Où je me trompe fort, ou le coquin se livrera.

Le jeune homme se leva, le regard silonné d'éclair.

—Monsieur Morlot, dit-il gravement, j'ai compris.

—Très-bien. Surtout. soyez prudent, adroit : prenez garde !

—Ne craignez rien, monsieur Morlot, je sais maintenant ce que je dois faire.

—Soit. Mais n'oubliez pas un seul instant qu'il s'agit de Mlle de Coulange.

La figure du jeune homme prit une expression terrible.

—Il me dira où elle est, il me le dira, je vous le jure, prononça-t-il d'un air farouche, quand même, je devrais tirer les paroles de sa gorge avec la lame d'un poignard.

—Je vous le répète, monsieur Morlot, je saurai me contenir. Avez-vous encore quelque chose à me dire ?

—Pour aujourd'hui, c'est tout.

—En ce cas, je vous quitte, dit Ludovic.

Et il ajouta d'un ton amèrement ironique.

—J'ai hâte de me trouver en face de mon cher cousin don José, comte de Rogas, grand en Portugal de première classe.

—Nous nous reverrons à l'hôtel de Coulange, dit Morlot ; il est bon, toutefois que vous sachiez que je suis ici tous les jours entre quatre et cinq heures. Mais si vous aviez demain quelque chose de pressé à me faire savoir, je recevrais votre communication par l'intermédiaire de Mme Louise.

Le comte de Montgarin s'en alla. Un instant après, Morlot quittait à son tour le garni de la rue Rousselet. Il prit une voiture de place et se fit conduire rue Mazagran C'est dans cette rue que demeurait l'inspecteur de police Mouillon.

(A suivre.)

Un Grand Probleme

—Prenez toutes les médecines pour les rognons et le foie.
—Prenez tous les purificateurs du sang.
—Prenez tous les remèdes contre le Rhumatisme.
—Prenez tous les spécifiques, contre la fièvre et les dérangements bilieux,
—Prenez tous les restaurateurs du cerveau et des nerfs,
—Prenez tous les grands moyens de rendre la santé.
—Enfin, prenez toutes les meilleures de toutes ces choses, et les plus parfaites
—De toutes les meilleures médecines du Monde, et vous trouverez que les
—" Amers de Houblon " possèdent plus que tous ces autres remèdes des qualités et une puissance curatives et
—Qu'ils vous guériront quand les autres, Pris un à un ou simultanément n'auront pas eu d'effet. Essayez et vous en aurez la preuve

Endurcissement du Foie

Il y a 5 ans je commençai à souffrir d'une maladie du rognons, du foie et du rhumatisme.

Depuis lors je fus absolument incapable d'agir. Mon foie devint dur comme du bois ; les membres m'enflèrent et se remplirent d'eau.

Tous les meilleurs médecins déclarèrent que rien ne pourrait me guérir. Je résolus d'essayer les Amers de Houblon ; 7 bouteilles suffirent pour rendre mon foie à son état normal, pour guérir mes membres et pour opérer un miracle dans l'état de ma santé ; autrement, je serais aujourd'hui dans la tombe. J. W. MOREY, Buffalo. Oct. 1, 1881.

Pauvrete et Souffrance

J'étais chargé de dettes, de pauvreté et de souffrances depuis des années, à cause des maladies de ma famille et des comptes considérables des médecins.

J'étais complètement découragé, jusqu'à ce que, il y a un an, sur l'avis de mon pasteur, je commençai à faire usage des Amers de Houblon, et en un mois nous étions tous bien et personne d'entre nous n'a été malade depuis. Je dois dire à tous les pauvres qu'ils peuvent tenir leur famille en bonne santé durant un an en se servant des Amers de Houblon, sans dépenser autant que coûterait une visite du médecin. Je le sais.—Un ouvrier.

Les bouteilles qui ne portent pas une étiquette blanche marquée d'une touffe verte de Houblon sont de la contrefaçon. Rejetez tous les remèdes sans valeur, empoisonnés, qui s'offrent sous le nom de " Houblon " ou " Houblons ".

KIDNEY-WORT

REMEDE INFAILLIBLE
— POUR —
LES MALADIES DES ROGNONS
LES AFFECTIONS DU FOIE
La CONSTIPATION, les HEMORRHOIDES et les MALADIES DU SANG

Les Medecins reconnaissent son efficacité.

" Le " Kidney Wort " est le remède le plus efficace dont j'aie jamais fait usage."
Dr P. C. Ballou, Moncton, Vt.

" On peut toujours compter sur l'efficacité du Kidney Wort."
Dr R. N. Clark, So. Hero, Vt.

" Le " Kidney Wort " a guéri ma femme qui était malade depuis deux ans."
Dr C. M. Summerlin, Sun Hill, Ga.

DANS DES MILLIERS DE CAS

il a opéré des cures, lorsque tous les autres remèdes avaient échoué. C'est un remède qui n'est pas irritant, mais efficace, dont l'effet est sûr et qui ne nuit jamais à la santé, dans aucun cas.

Il purifie le sang, fortifie et donne une nouvelle vie à tous les organes importants du corps humain. Il rétablit le fonctionnement normal des rognons, débarrasse le foie de toutes maladies et règle les intestins. De cette manière, le système est débarrassé des maladies les plus dangereuses.

PRIX, $1, sous forme liquide ou en poudre. En vente chez tous les pharmaciens. On envoi le remède en poudre par la malle.
WELLS, RICHARDSON & Cie, Burlington, Vt

KIDNEY-WORT

KIDNEY-WORT

Opère des Cures MERVEILLEUSES DES Maladies des Rognons ET Des Affections du Foie

Pourquoi ?

Parce qu'il agit à la fois sur le FOIE, les INTESTINS et les ROGNONS.

Parce qu'il débarrasse le système des humeurs viciées qui produisent des maladies des rognons et des voies urinaires, des maladies bilieuses, la jaunisse, la constipation, les hémorrhoïdes, le rhumatisme, la névralgie, les affections nerveuses et toutes les maladies auxquelles les femmes sont sujettes.

CECI EST BIEN DÉMONTRÉ

IL GUÉRIT INFAILLIBLEMENT
LA CONSTIPATION, les HEMORRHOIDES et le RHUMATISME
En faisant fonctionner librement tous les organes,
PURIFIANT AUSSI LE SANG
et donnant au système sa vigueur normale pour chasser la maladie.
DES MILLIERS DE CAS
les plus graves de ces maladies ont été soulagés et, en peu de temps
RADICALEMENT GUERIS.

PRIX, $1, sous forme liquide ou en poudre. En vente chez tous les pharmaciens. On envoi le remède en poudre par la malle.
Wells, Richardson & Cie., Burlington, Vt.
Envoyez un timbre et vous recevrez un Almanach pour 1884.

KIDNEY-WORT

Macdougall, Macdougall & Belcourt,
AVOCATS, PROCUREURS,
Agents pour les affaires de la COUR SUPRÊME, le Parlement, et des Départements du Canada, &c.
"Scottish Ontario Chambers" coin des rues Sparks et Elgin, Ottawa.
HON. WM MACDOUGALL, C. R.
FRANK M. MACDOUGALL.
N. A. BELCOURT, L.L. M.
N. B.—Mr. Belcourt, membre du Barreau d'Ontario et de celui de Québec, s'occupera aussi des affaires requérant son attention dans cette dernière Province.

LA PROTECTION SANS EGALE

ISAIE DAZE
Manufacturier
—(ET)—
MARCHAND de CHAUSSURES
EN GROS ET EN DÉTAIL
COIN DES RUES
Dalhousie et de l'Eglise
OTTAWA.

Désire faire savoir à ses nombreuses pratiques et au public d'Ottawa et de ses environs en général qu'il a acheté et mis en opération toutes les machines du vaste établissement autrefois en opération sur la rue Sussex par M, Selby Lee pour la

FABRICATION DES CHAUSSURES

M. I. Dazé désire attirer l'attention du public sur ce qui suit :

Le personnel de l'établissement est sans contredi le plus complet de ce genre à Ottawa et est composé d'ouvriers de première classe.

TOUTE COMMANDE
Qui lui sera confiée sera exécutée et expédiée avec soin sous le plus court délai.

Une SPECIALITE dans les Commandes
Les meilleurs matériaux sont employés satisfaction garantie. Prix très modérés.

UNE VISITE EST SOLLICITÉE

Les marchands de la acampagne feraient bien d'aller visiter cette MANUFACTURE avant d'acheter ailleurs.

IZAIE DAZE,
Propriétaire
16 mai 84 1 an.

L. A. Olivier
AVOCAT,
Bureau.—Encoignure des rues Rideau et Sussex, Block Pigeon, Ottawa, Ont.
ARGENT A PRÊTER
Ottawa, 3 janvier 1883

CHEMIN DE FER INTERCOLONIAL

La Grande Route Canadienne jusqu'à l'Océan, n'est pas surpassée pour la rapidité le confort et la sureté.

Chars palais et chars dortoirs joints à tous les trains express. Bonne salle à diner à des distances convenables. Aucun Bureau de douane pour examiner.

Les chars Pullman qui quittent Montréal les lundi, mercredi et vendredi se rendent directement à Halifax, et ceux qui quittent le mardi, le jeudi et le samedi se rendent à Saint-Jean directement.

Les passagers de toutes les parties du Canada et des Etats de l'Ouest, pour la Grande Bretagne et le Continent devront prendre cette route, évitant ainsi plusieurs centaines de milles de la navigation d'hiver.

Importateurs et Exportateurs

Trouveront avantageux de se servir de cette route, vu qu'elle est la plus rapide et que ses taux de transport sont aussi bas que ceux de toute autre ligne.

Le trafic direct est expédié par des convois rapides spéciaux, et l'expérience a prouvé que la route de l'Intercolonial est la plus rapide pour le fret d'Europe, venant ou en destination des divers points du Canada et des Etats de l'Ouest.

On peut obtenir des billets et aussi tous les renseignements désirables sur la route, les taux de passager ou de fret en s'adressant à

E. KING, Agent de billets,
No. 15, rue Elgin, Ottawa.
ROBERT B. MOODIE,
Agent pour les passagers et le fret de l'Ouest, 93 bloc Rossin, rue York, Toronto.
D. POTTINGER,
Surintendant général
Bureau du chemin de fer.
Moncton, N. B., 27 Nov. 1884 —1 an

VER SOLITAIRE

Uun éminent savant allemand a récemment découvert un " spécific certain " extrait d'une racine, contre le ver solitaire.

Le remède est agréable à prendre et n'affaiblit pas le patient, mais il a un effet magique sur le Ver Solitaire qui se détache de sa victime et passe facillement et tout entrier, avec la tête, et étant encore en vie.

Un seul médecin s'en est servi dans plus de 400 cas, sans qu'il ait manqué ne seule fois de produire son effet. Succès garanti. on n'exige aucun payment avant que le ver ne soit sorti tout entier. Envoyez un timbre et vous recevrez une circulaire donnant les conditions.

HEYWOOD & Cie.,
19 Park Place, New York
1 juillet 1884 1 an

Sirop des Enfants du Dr Goderre

Ce sirop est préparé avec l'approbation des professeurs de l'Ecole de Médecine et de Chirurgie de Montréal Faculté de Médecine de l'Université du Collège Victoria.

Le sirop des enfants est supérieur à toutes les préparations calmantes offertes aux mères de famille pour conserver la santé de leurs enfants ; il peut être donné avec la plus grande confiance aux enfants dans les cas suivants : Colique. Diarrhée, Dyssenterie, Dentition douloureuse, insomnie, Toux, Rhume, Coqueluche, etc.

Demandez le SIROP DU DR GODERRE et n'en achetez point d'autre.

En vente par tout le Canada et les Etats Unis

PRIX, 25 Cts. LA BOUTEILLE,
Seul propriétaire,
B. E. McGALE, Chimiste,
Montréal
1882. 1a

HUILE DU DOCTR DUCOUX
HUILE DE FOIE DE MORUE
Iode-Ferrée au Quinquina et aux Écorces d'Oranges Amères

Ce précieux médicament, fruit des longs travaux et des persévérantes études du Docteur DUCOUX, réunit sous une seule forme l'Huile de Foie de Morue, le Fer, le Quinquina et le Sirop d'Ecorces d'Oranges Amères.

Les éléments qui entrent dans la composition de ce produit expliquent suffisamment son immense succès et l'augmentation constante de sa consommation prouve on ne peut mieux qu'il est pourvu de toutes les qualités nécessaires pour guérir l'Anémie, la Chlorose, les Maladies de Poitrine, les Bronchites, Rhumes Catarrhes, la Phthisie et toutes les Affections Scrofuleuses.

Les Médecins les plus éminents recommandent tout particulièrement ce médicament, d'une odeur agréable, sans mauvais goût et dont l'usage est facile, économique.

Dépôt général à Paris ; Dr DUCOUX, 209, rue St-Denis

A Québec : Dr Ed. MORIN & Cie,
Pharmaciens-Chimistes, 314, rue St-Jean.

VÉRITABLES GRAINS de Santé du docteur FRANCK

APÉRITIFS, STOMACHIQUES, PURGATIFS & DEPURATIFS

Ils guérissent et préviennent les maladies qui se rattachent à l'ENGORGEMENT des INTESTINS, telles que : Manque d'appétit, Migraine, Constipation, Amas de Bile, Congestions du Foie, du Poumon et du Cerveau, etc.

TRÈS IMITÉS ET CONTREFAITS

Exiger l'étiquette ci-jointe en 4 couleurs, avec le mot VÉRITABLES

1f 50 la 1/2 boîte (50 grains)—3 fr. la boîte (105 grains). Notice dans chaque boîte.

Québec : Dr Ed. MORIN & Cie ;—Montréal : LAVIOLETTE & NELSON.
ET PRINCIPALES PHARMACIES DU CANADA

VÉRITABLE ÉLIXIR du Dr GUILLIÉ
TONIQUE ANTI-GLAIREUX & ANTI-FIEVREUX
Préparé par Paul GAGE, Pharmacien, seul Propriétaire
9, Rue de Grenelle-Saint-Germain, PARIS

L'Élixir de Guillié, préparé par PAUL GAGE, est un des médicaments les plus efficaces, les plus utiles, les plus économiques comme Purgatif et comme Dépuratif.

Il est surtout utile aux Médecins de campagne, aux Familles éloignées des secours médicaux et à la classe ouvrière à laquelle il épargne des frais considérables de médicaments.

L'action de l'ÉLIXIR GUILLIÉ est toujours bienfaisante.
Comme Purgatif, il est tonique en même temps que rafraîchissant. Il aide et corrige toutes les secrétions et donne de la force aux organes.

Au lieu d'exiger une diète sévère, il est utile qu'un bon repas soit pris le soir du jour où on en fait usage.
Il peut être administré avec un égal succès à la plus tendre enfance comme à la plus extrême vieillesse, sans crainte d'aucune espèce d'accident.

Une expérience de plus de SOIXANTE ANNÉES a démontré que l'Elixir Guillié préparé par PAUL GAGE, était d'une efficacité incontestable contre les FIÈVRES PALUDÉENNES, le CHOLÉRA, la FIÈVRE JAUNE, la DYSSENTERIE, les AFFECTIONS GOUTTEUSES et RHUMATISMALES, dans les MALADIES des FEMMES, des ENFANTS, du FOIE et dans toutes les Maladies congestives.

Une Brochure, qui est un véritable Traité de Médecine usuelle, est jointe à chaque bouteille de Véritable ELIXIR GUILLIÉ.

Dépositaires à QUÉBEC : Dr Ed. Morin & Cie, Phcens-Chtes, 314, rue Saint-Jean.

La Chlorose et l'Anémie sont heureusement combattues par l'emploi régulier du Fer Bravais. Celui-ci redonne au sang rapidement la coloration qui il a perdu pour la santé.
Dépôts : Québec : Dr Ed. MORIN & Cie, 314, rue Saint-Jean ; Montréal : LAVIOLETTE & NELSON, rue Notre-Dame, 209.

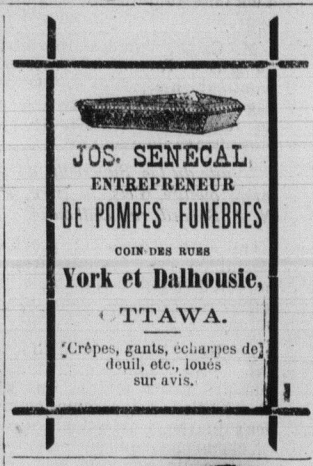

JOS. SENECAL
ENTREPRENEUR
DE POMPES FUNEBRES
COIN DES RUES
York et Dalhousie,
OTTAWA.
Crêpes, gants, écharpes de deuil, etc., loués sur avis.

EXPOSITION de PARIS 1878
HORS CONCOURS
Guérison de l'ASTHME Par la POUDRE du Dr Cléry
Dépositaires à Québec : Dr Ed. MORIN & Cie.

M. C. O. Dacier a ces médecines et dépôt à sa pharmacie, 517 rue Sussex.

CHEMIN DE FER
"CANADA ATLANTIC"
LA VOIE LA PLUS COURTE ENTRE
OTTAWA ET MONTREAL
Et tous les points à l'est.

4 CONVOIS A PASSAGERS 4
Tous Les Jours
CHARS PULLMAN.

Raccordement à la gare Bonaventure, de Montréal, avec le chemin de fer Grand Tronc, Vermont Central, et les trains du chemin de fer Delaware et Hudson, dont les lignes s'étendent jusqu'aux Provinces maritimes, et aux villes de Nouvelle Angleterre, Troy, Albany et New-York.

A partir du 2 Janvier 1884, les trains circuleront comme suit :

Partant d'Ottawa.	Arr. à Montréal.
8.00 a.m.	11.35 a.m.
4.50 p.m.	8.20 p.m.
Pr't de Montréal.	**Arr. à Ottawa.**
8.45 a.m.	12.20 p.m.
4.30 p.m.	8.00 p.m.

Tous les convois à passagers se rendent directement à Montréal, sans changement de chars ni de locomotive et indépendamment de tous les autres trains du Grand Tronc.

Les trains quittant Ottawa à 8 heures du matin se raccordent au Coteau avec le train direct pour Toronto et toutes les stations intermédiaires qui arrive à Toronto à 10 heures du soir.

Le train partant de Montréal à 8.45 du matin se raccorde avec l'express de nuit venant de Boston et New-York viâ Springfield, quittant Boston viâ Lowell à 7.00 p.m. viâ Fichburg à 6.00 p.m. et New-York à 4.30 p.m., arrivant à Montréal à 8.25 du matin.

CHEMIN DE PREMIERE CLASSE
ET RAILS NEUFS EN ACIER

Les passagers pour le Sud et l'est changent de chars à la gare Bonaventure à Montréal où leur bagage est transféré sans frais extra et sans que le passager ait à s'en occuper.

Le bagage est chéqué pour n'importe quel endroit.

Les billets et tout autre renseignement peuvent être obtenus aux bureaux du Grand Tronc rue Sparks, et au dépôt des billets, rue Elgin.

Le départ et l'arrivée des trains sont réglés d'après l'heure du 75ème méridien.

D. C. LINSLEY, Gérant
A. G. PEDEN,
Agent gén. des passagers.
Ottawa, 22 août 1884.

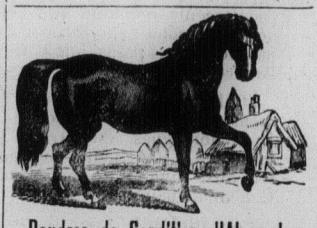

Poudres de Condition d'Alexander
BOULES POUR les ROGNONS
ET AUTRES
MEDECINES CELEBRES
POUR LES
Chevaux
AGENT A OTTAWA :—C. STRATTON.
Coins des rues Dalhousie et Saint-Patrick.

AVIS.—Les médecines ci-dessus, célèbres dans tout le Canada pour leur efficacité, ne se trouvent que chez M. C. STRATTON. Je mets donc le public en garde contre les contrefaçons.

T. ALEXANDER.

N. B.—On peut aussi obtenir l'article véritable chez V. LAPORTE, rue Rideau PLUNKETT & FRERE, rue Wellington ; et DAGLISH & FRERE, rue Queen, ouest.

Presents de Noel
ET DU
JOUR DE L'AN
C. H. DOUCET
(Ci-devant employé chez S. Laporte)
MANUFACTURIER de BIJOUTERIES,
(Bâtisse de l'Hôtel Russell)
RUE SPARKS, OTTAWA.
Confectionne et répare toutes espèces de bijouteries.
GRAVEUR, ARGENTEUR ET DOREUR.
MONOGRAMMES (SPÉCIALITÉ).
12 déc '84 3 m

CLUB HOUSE
[Ancien Poste de P. O'MEARA]
20, 22 ET 24, RUE GEORGE
Cette maison a été reparée, décorée et meublée à neuf, avec toutes les
Améliorations Modernes
Des avantages spéciaux sont offerts aux artistes de théâtre.
La buvette est toujours pourvue des meilleurs marques de
Vins, Liqueurs et Cigares.
T. P. O'CONNOR, Prop.
Ottawa, 2 sept 1884 1an