אידען פון וואַרשא זוכען זייערע קרובים אין גאַנץ אַמעריקאַ

די אדרעסען און גרויסען געפינען זיך אין איסט סייד ברענטש פון דער „דזשאיינט דיסטריביושאן קאָמיטע", 98 סעקאָנד עוו. ניו יאָרק.

דער איסט סייד ברענטש פון דער „דזשאיינט דיסטריביושאן קאָמיטע", וועלכער געפינט זיך אין 96 סעקאָנד עוו. ניו יאָרק סיטי, אויף'ן ערשטען פלאָר, עווישען פינפטע און זעקסטע סטריטס, מאַכט בעקאַנט דאָס די פאָלגענדע פערזאָנען פון וואַרשא זוכען זייערע קרובים אין גאַנץ אַמעריקאַ:

יאַזעף אייזענשער זוכט ר. קופּער, וועמעס אדרעס איז געווען 45 וואַלטאַן סטריט, טראַנטאָ, קענעדע.

א. פ. אַלטשטיין זוכט י. זאַכערמאַן, וועמעס אדרעס איז געווען 611 איליגיאַז סטריט אינדיאַנאַפּאָליס, אינדיאַנאַ.

ראָזע בוימרייטער זוכט א. ראָזענצווייג, וועמעס אדרעס איז געווען לויהיי יוניווערסיטי, סאַוטה בעטלהעם, פענסילוואַניע.

יענטעל בלאַכמאַן, זוכט ה. עלענבערג, וועמעס אדרעס איז געווען 1728 12-טע סטריט שיקאַגאָ אילינאָיז.

קיילע באַרענקליין זוחט פ. מאַרקאָוויטש, וועמעס אדרעס איז געווען 1304 קלאַרא סטריט, וויליאַמסבאָ, קענעדע.

מ. בריק זוכט לעאָן בריק, וועמעס אדרעס איז געווען 1242 טשעסטערפיעלד עווענוי, קלעוולאַנד אהייא.

טויבע בראַמאַן זוכט ג. דייוויס, וועמעס אדרעס איז געווען 750 קאַלעדזשאַוער, בוענאָס איירעס, אַרגענטינע.

ניטעל בוראיקעס זוכט בוראיקעס, וועמעס אדרעס איז געווען 846 לומיס סטריט, שיקאַגאָ.

רחל לאה צוויינגעבוים, זוכט ה. צוויינגעבוים, וועמעס אדרעס איז געווען 224 מאַנטקאַהיני סטריט, דעטראָיט, מישיגען.

ישעהו יחזקאל ציבולסקי זוכט ב. סיגעל, וועמעס אדרעס איז געווען 508 האַרטינג סטריט, דעטראָיט, מישיגען.

ניטעל שאַכנאָוויצקי, זוכט ס. טשאַנאָוויעצקי, וועמעס אדרעס איז געווען 5115 פּרעס סטריט, באַלטימאָר, מערילענד, ביי עמנואל וואָלפסאָן.

קיילע דאַווידזאָהן זוכט נ. דאַוויזאָהן, וועמעס אדרעס איז געווען 144 דעל. עסעטראַ, סאַנטיאַגאָ, אַרגענטינע, ביי צ. צוקערמאַן.

דן דרייפוס זוכט סעם דרייפוס, וועמעס אדרעס איז געווען 225 קאַלאַמביאַ סטריט, דעטראָיט, מישיגען, ביי ה. ראָס.

רחל דאַנציג זוכט חיים סיגאָט, וועמעס אדרעס איז געווען 214 קעין סטריט, סאַוטה בענד, אינדיאַנאַ.

קלאַרא עהרליך זוכט טשאַרלס עהרליך וועמעס אדרעס איז געווען 1470 מישיגאַן סטריט, דעטראָיט, מישיגען.

חייטשע אייבענבוים זוכט י. אייפענבוים, וועמעס אדרעס איז געווען 189 אושען עווענוי, דזשערזי סיטי, ניו דזשערזי.

לאה אייזענבערג זוכט מר. אייזענבערג, וועמעס אדרעס איז געווען 61 סמיטה סטריט, באַפאַלאָ ניו יאָרק, ביי שטיינהאוז.

יהודית ענגעל, זוכט א. ענגעל, וועמעס אדרעס איז געווען 17 טאָונסענד סטריט, פּיטסבורג פּאַ, ביי נוסבוים.

שרה עהרליכמאַן, זוכט עהרליכמאַן, וועמעס אדרעס איז געווען 1046 אייזערליפּ סטריט, באַלטימאָר, מערילענד.

מרדכי לייב פיינטוך זוכט נ. פיינטוך, וועמעס אדרעס איז געווען 2346 איסט 46-טע סטריט, קליוולאַנד, אהייאַ.

דוד פאַרבער זוכט דוד פאַרבער, וועמעס אדרעס איז געווען 167 ענגעס סטריט, טראַנטאָ, קענעדע.

פייגע פאַיקין זוכט יואל פיצין, וועמעס אדרעס איז געווען 117 סאַוט סטריט, סיראַקיוז, ניו יאָרק.

שרה פיינגעבוים, זוכט ח. י. פיינגעבוים, וועמעס אדרעס איז געווען 172 שאַרלאָט סטריט, קענזעס סיטי, מיזאָרי.

רחל פעלדמאַן זוכט נ. פעלדמאַן, וועמעס אדרעס איז געווען 63 עדוואַרד סטריט, טראַנטאָ, קענעדע.

פעלא פערלסט זוכט מאַקס פירשט, וועמעס אדרעס איז געווען 254 15-טע עווענוי מינעאַפּאָליס, מינעסאָטאַ, אין סעם פירשט, זעלבער אדרעס.

הינדע פליגעלטויב, זוכט ס. ליבטענבערג, וועמעס אדרעס איז געווען קיערני סטריט, סאַן פראַנציסקאָ, קאַליפאָרניע.

פרומע פליישהאַקער זוכט חיים לאַקס, וועמעס אדרעס איז געווען 178 טשעריסטריט, ניו יאָרק, ביי שייבאָוו.

חיה פליגערמאַן זוכט ל. קאַלין, וועמעס אדרעס איז געווען 22 פּלוטאָן סט. ניו יאָרק נ. דזש.

סענדער פלינקער זוכט י. האַלץ, וועמעס אדרעס איז געווען 1022 ראַדנא סטריט, שיקאַגאָ.

ניטעל פרייקאַפּ זוכט מר. פרייקאַפּ, וועמעס אדרעס איז געווען 1007 14-טע סטריט, שיקאַגאָ ביי י. ניומאַן.

אייזיק פרידמאַן, זוכט ע. דאַרמאַן וועמעס אדרעס איז געווען 1103 וויפּיק עווענוי, פּיטסבורג פּאַ.

פרימעט זוכט סעם שעפערסאָן, וועמעס אדרעס איז געווען 39 1-טע סטריט באַפאַלאָ נ. י.

יאַסעל פראַדעס זוכט פראַנציסקאַ לאַסניקאָף, וועמעס אדרעס איז געווען 487 קאַלעדזש לעבערשטאַט, בוענאָס איירעס, אַרגענטינע.

ניסן פוקס, זוכט סעם פאַכמאַן, וועמעס אדרעס איז געווען 115 און א האַלב ווייאָמינג סטריט, הייזעלטאָן, פּאַ.

פייוועל געלטאַן זוכט א. יאַדעס, וועמעס אדרעס איז געווען 209 בוירגעלין, אַטלאַנטיק סיטי נ. דזש.

נערמאַטע זוכט נ. הערמיטין, וועמעס אדרעס איז געווען 41 לודלאָוו סטריט, ניו יאָרק.

פיינע גילבערט זוכט פ. גילבערט, וועמעס אדרעס איז געווען 700 געי סט. נעשוויל, טעניסי.

דוד גינצבורג זוכט ר. גינצבורג, וועמעס אדרעס איז געווען 57 דיוויזשאַן סטריט, ניו יאָרק, ביי ל. קירכמאַן.

רייזעל נייווערי זוכט מר. יוסעלאַר, וועמעס אדרעס איז געווען 2208 אַרמיטיידזש עווענוי, שיקאַגאָ.

גרונע באַרענשטיין, זוכט פיליפּ סייליאַר, וועמעס אדרעס איז געווען 196 דזשאַהן סטריט, האַמילטאָן אָנטעריאָ, קענעדע.

נאָטקעוויץ זוכט ה. נאָטקעוויץ, וועמעס אדרעס איז געווען 1013 קאַלפאַקס סטריט, באַלטימאָר, מערילענד ביי גאָלדמאַן.

י. ס. נוראַמאַראַדינאַר זוכט י. וואַסילסקי, וועמעס אדרעס איז געווען 1541 פּיילמאָר עווענוי, שיקאַגאָ.

פערעלע גוטקינד זוכט ה. ה. גוטקינד וועמעס אדרעס איז געווען 15—113 פרייעלס סטריט, שיקאַגאָ.

ביילע יאַנקעלסאָן, זוכט טשאַרלס לאַנגער, וועמעס אדרעס איז געווען 1293 וועסט 12-טע סטריט, שיקאַגאָ.

בלומע האַבריינסקי, זוכט יוליוס מאַבריי, וועמעס אדרעס איז געווען בינהאַמטאָן, נ. דזש.

קאַמינסקי זוכט אַרטהור קאַמינסקי, וועמעס אדרעס איז געווען 425 10-טע סטריט, פילאַדעלפיע, און מ. ראָזענבלום, וועמענס אדרעס איז געווען 425 קעלאָוויל סטריט, פילאַדעלפיע.

שאַסע קירזשנער זוכט י. קירזשנער, וועמעס אדרעס איז געווען 709 טשערי סטריט, קענזעס סיטי, מיזאָרי און הערן קירזשענער, וועמעס אדרעס איז געווען 115 סאַוטה דזשאַהנסאָן סטריט, שיקאַגאָ.

ביילע קלוגער זוכט סוקער, וועמעס אדרעס איז געווען 1220 וו. דאַרמאַל סט. שיקאַגאָ.

חנה קאַהען זוכט מ. קאַהען, וועמעס אדרעס איז געווען 2512 איסט 40-טע סטריט, קליוולאַנד אהייאַ.

שרה קאַהען זוכט חיימאַן גוטקינד, וועמעס אדרעס איז געווען 12-14 וועסט הייסטינגס סטריט, דעטראָיט, מישיגאַן.

הענע קאַראַטאַן, זוכט מ. גילבערט, וועמעס אדרעס איז געווען 2507 ראַנגעלס סטריט יוסטאַן, טעקסעס.

קאַזאַווסקאַ, זוכט סעם שולץ, וועמעס אדרעס איז געווען 2534-טע סטריט קליוולאַנד אהייאַ.

חנה קראַז זוכט חיה שרה קראַז, וועמעס אדרעס איז געווען ספּאַדיינע וועניו טאָראָנטאָ קענעדע, ביי פּישעוואַלי..

חיה קריסטאַל זוכט כ. שולמאַן, וועמעס אדרעס איז געווען 16 קעטהעריין סטריט, לאַוסוויל, קענטאַקי.

מרדכי לאַוער זוכט ש. עלבוים, וועמעס אדרעסע איז געווען 818 וועלש סטריט, מילוואָקי, וויסקאָנסין.

לעזאָן זוכט א. לעזאָן, וועמעס אדרעס איז געווען 2487 איסט 40-טע סטריט קליוולאַנד אהייאַ.

אַנא ליעבערמאַן, זוכט ליעבערמאַן. וועמעס אדרעס איז געווען 3725 בענטש סטריט, האַרלאָוו, אינדיאַנאַ, ביי מ. קליינשטיין.

חיה אסתר זוכט ר. ליעבערמאַן, וועמעס אדרעס איז געווען 822 וואַלנאָט סטריט, מילוואָקי, וויסקאָנסין, ביי מיר דעלמאַן.

מענדעל לעווין זוכט ב. לעווין, וועמעס אדרעס איז געווען 494 הייסטינגס סטריט, דעטראָיט, מישיגאַן.

מנשה לובעצקי, זוכט מ. לובעצקי, וועמעס אדרעס איז געווען 16 באַנד סט. באַלטימאָר, מערילענד.

חיה רבקה מאַקאַ זוכט ש. מאַקאַ וועמעס אדרעס איז געווען מידזען סטריט שיקאַגאָ.

שרה מרגליות זוכט מ. מרגליות, וועמעס אדרעס איז געווען דזשייענס פאַלס, באַפאַלאָ, ניו יאָרק.

אסתר מרגליות זוכט הערי מינטיץ, וועמעס אדרעס איז געווען דזשייענס פאַלס, באַפאַלאָ, ניו יאָרק.

לאה מאַרקאָוויטש זוכט מלכה גראַס וועמעס אדרעס איז געווען 523 פאַרעסט עווענוי, דעטראָיט, מישיגאַן, און נ. גראַס, אויף'ן זעלבען אדרעס.

ניסן מאַרקאָוויטש זוכט מ. גאַרפינקעל וועמעס אדרעס איז געווען 26 האַדסאָן סטריט, גלאָווערסוויל, ניו יאָרק.

עלקע מאַסס, זוכט לייזער מאַסס, וועמעס אדרעס איז געווען 2619 דזשאַרדזש עווענוי, שיקאַגאָ, ביי דזשאָזעף סוסטער.

הענדע נודעלמאַן זוכט מר. מאַנאַש וועמעס אדרעס איז געווען 1345 פּעראַנט סטריט, שיקאַגאָ.

סענדער אַרליכט זוכט דזשאַו ליכטמשטיין, וועמעס אדרעס איז געווען 243 טהעאַדאָר סטריט, דעטראָיט, מישיגאַן.

טריינע פאַטערנאַק זוכט י. יעגער, וועמעס אדרעס איז געווען 1054 וועסט 13-טע סטריט שיקאַגאָ.

מלכה פלוג זוכט דוד גאָלדבערג, וועמעס אדרעס איז געווען 28 עליס סט. טראַנטאָ, קענעדע.

קיילע מלכה פראַגער, זוכט מ. סעפּאַק טאַר, וועמעס אדרעס איז געווען 1300 פּאַרעסטער עווענוי שיקאַגאָ.

שרה ראָזענבערג זוכט סעם גאָלדשטיין, וועמעס אדרעס איז געווען 1312 אַלדס סטריט, שיקאַגאָ.

דבורה ראַטשטיין זוכט מ. ראַטשטיין, וועמעס אדרעס איז געווען 200 מעריליאַנד סטריט וויל מערדינג, ניו יאָרק.

שרה מינדעל זילבערשטיין, זוכט י. זילבערשטיין, וועמעס אדרעס איז געווען 700 וועסט פילאַדעלפיא סטריט, ווילמינגטאָן, דעלאַוועיר, און מ. גאָלדבערג אויף'ן זעלבען אדרעס.

שיינדעל זינגשטיין זוכט סייטאָן זינגשטיין, וועמעס אדרעס איז געווען פּאָרט וואַיורטה, טעקסאַס.

שרה גאָלדע סלאָן, זוכט ה. סלאָין, וועמעס אדרעס איז געווען 114 וועסט 7-טע סטריט, באַפאַלאָ, נ. י.

משה סאַפּאַ זוכט ה. זונטאָג, וועמעס אדרעס איז געווען בעדפאָר, מישיגאַן.

דר. א. ס. פאַומאַן
ספּעציאַליסט אין ברידזשאַרבייט
צייהן אַרויסנעהמען אהן שמערצען
אפען ביז 8 אוועגט
305 דאַנדעס וועסט קאַרנער מיקאַל
איבער דער ראַמיניאַ באַנק
טעלעפאָן קאַלעדזש 7732

דאַקטאַר
יוליוס לעווין
דענטיסט
אפיס: 382 קווין וועסט קאַרנער
ספּעדיינג עוו.
וועגען אַפּאַינטמענטס טעלעפאָנירט
קאַלעדזש 766

וועגען ראַיעלסטע און בעסטע אויסקויפען פאַר אינשורענס וועגען זיך צו
פ. ליוואַי
ספּעשעל לייף אינשורענס אגענט
P. LEVI
Insurance Agent
214 Beverly St. Tel. Coll. 8101

פעדלערס
אויפמערקזאַם
ריין און היוז
424 יאַנג סטריט.
צאָהלט די העכסטע קעש פּרייזען פאַר אַלע סייזען און סאָרטען ענעמעל בעטען (אויב ניט ציבראַכען) אויף גוטע פּוירניטשער.

פעסטאַר און שולמאַן
באַריסטערס סאָליסטערס א. א. וו.
לאַו אפיס
303 לאַסאַלדען בילדינג
6 עדעלייד סטריט איסט, טאָראָנטאָ
טעלעפאָן מיין 4359.

איזידאָר פיינבערג
(לאיער)
פאַמישאַנער און דיעדס.
נעלד צו לייען.
171 יאַנג סטריט
רום 35 אַמעריקאַן באַנק.
טעל. מיין 8406
וואוינונג טעלעפ. הייל. 2296

א שעהנע הויז
ווילט איהר האבען אייערע רומס זאַלען זיין דעקאָרירט און אַנגענעהם צו וואוינען אין הויז, דאַן, וועندעט זיך צו אטיס ברידער 531 דאַנדעס וועסט. וועלכע זיינען די אייניגע לייטע אין דעם פאַך. צופריעדענהייט גאַראַנטירט. טעלעפאָן נירט קאַלעדזש 9179. אויך פאַרקויפען מיר פיינט און פייפער.
7531—8—29

באַקאַנט מאַכונג
דער אלט באַקאַנטער פייער הענגער און פיינטער מאַכט יעצט די בעסטע אַרבייט צו בילינג פּרייזען, כ. שאַפּירא 68 מיידזשאַר סט. קאַל. 2229
7502—8—25

קאַהען און קאַהען
באַריסטערס און נאָטאַרי פּאַבליק
א. א. וו.
סאַן לייף בילדינג
60 וויקטאָריא סטריט.
מעין 2684.
אַברהם קאַהען נאָרט 267
סעמיועלס קאַהען דזשאָנקשאָן 1545.

אפיס טעלעפאָן מיין 5040
און מיין 5041
הויז טעלעפאָן קאַלעדזש 7009
י. זו. בראַדי כ. א.
פון
האַלים, ווילסאָן און בראַדי.
באַריסטערס, סאָליסיטאָרס, נאָטאַריס פּאַבליק א. א. וו.
געלט צו לייהען
8—506 טעמפּעל בילדינג, טאָראָנטאָ.
קאַרנער ריטשמאָנד און בעי.

דר. מ. פּיוניק
דענטיסט
שטערלאַזע עקסטראַקשאָן פון צייהן
קאַר. קווין און סאַמערסעט עוו. רום 2
טעלעפאָן אַדעלייד 4067

טעלעפאָן אַדעלייד 5615.
דר. א. סלאַוו
דענטיסט
מיט
דר. מ. סייטס
218½ קווין וועסט.
(קאַר. סיקאָל סטריט)

מצבות
פון מאַרבעל און גראַניט
ווערט געמאַכט ביי
קעמינס אַז סאָן
דריי אויך סיינס צו מעסיגע דיזענסטס
120 טאָראָנטאָ סט. טעל. קאַל. 6914

דר. ס. פערלמאַן
דענטיסט
341 באַטהורסט-סטריט.
טעלעפאָן קאַלעדזש 5720
גיט אכטונג אויף דער גרויסער עלעקטרישער שילד
ברידזש אַרבייט צו מעסיגע פּרייזען.
אפען אין אוועגט.

אמת'ע דיאַמאַנטען מזומן
אדער קרעדיט
זיים זיכער צו קויפען ביי אונז דיאַמאַנטען. מיר זענען דיי רעגולער אימפּאָרטערס פון דיאַמאַנטען. מיר האַנדלען בלויז מיט דיאַמאַנטען. און מיר גאַראַנטירען אייך איינצושפּאַרען וועניגסטענס 20% אויף דעם וואָס איהר קויפט. זיים זיכער צו זעהען אונזער גרויסען פּאַק. שיר לאָזען אַרונטער א ספּעציעלען דיסקאַונט פון 10% פאַר מזומן.
דזשייקאָב בראַס
15 טאָראָנטאָ אַרקיד
נענענאַיבער סעמפּערענס פּאַ.

ביזנעס פּרייזען
צו פאַרקויפען א 3 סטאָרי סאַליר בריק סטאָר און 7 רומס, פיירנים און נאַראַדזש, קווין וועסט נעבען ספּעריינג עוו. $8000. און א הויז פון 6 רומס מיט קאַכווייניענס אין גרענדזש עוו. $2.700 גאַכפרעגען 523 קווין וועסט.
7834—8

מיידלאַך פאַרלאַנגט צו לערנען פּאַ קעטבוק מייקינג סטעדי אַרבייט און גוט באַצאָהלט, פאַר אַנפאַנגערס שבת צוגעמאַכט ניוואַרק נאַוועלטי קאָ. 172 קינג וועסט.
7825—8—22

פאַרלאַנט א גוטע עקספּיריענסד סייליסלידי פאַר א יאַנג סטור. מיליגערי סטאָר מיליגערי דעלוקס 269 יאַנג סטור.
7812—8—24

פאַרלאַנגט מיידלאַך וועלכע קענען נעהען אויף פּאַוער מאַשינען און אויך בושעלערס סטעדי אַרבייט בעסטע בעצאָלונג נאַכפרעגען 390½ ספּעריינג עוו.
7813—8—24

איך זוך א פּאַרטנער אויף אַרויסצוקאַרען אין די קאַנטרים קויפען הייזער אדער פעל און דזשאַנק זשורנאַל באַקס
898
7816—8—22

פאַרלאַנגט 2 ערשטע קלאַס רעג. אויפקליינערס $18.00 א וואָך פאַר 5 טעג א וואָך אַרבייט 30 נעלסאָן סטור.
7843—8—24

יוניווערסיטי סטודענטקע קען אַנגענעמען נאַך איינינע אַנאַנגערס אויף ענגליש ווי אויך שילער אין אַלע מעטעריקולישאַן סובדזשעקטען וועגען זיך זשורנאַל באַקס 138
7838—8—24

פאַרלאַנגט א פרוי אדער א מיידעל פאַר הויז אַרבייט לייכטע בעסטע באַהאַנדלונג בעצאָלונג 30 אדער 40 דאָלאַר א מאָנאַט נאַכפרעגען 216½ מיידזשאַר סט.
7820—8—24

יעצט איז די צייט צו קריגען אייערע פּוירנישעס און סטאָוס נעקלינט און געפּיקט, אויך נעפּאָלישט און איבערגעגעלט, אַזוי גוט ווי ניי, פאַן עדל. 2375 63½ טשעסטנאַט סטר.
7810—8—26

פייער אינשורענס און קראַנקען אין עקסידענט אינשורענס. צו בילינג פריי זעס, די סאַן ריעלטי קאָ. 125 שערבאָרן סטריט 2 טירען פון קווין סטר.
7788—8—27

סטאָוס און פאַרגעסעס נעפּיקסט פאַן עדלייד 2375 63½ טשעסטנאַט סט.
7754—8—22

עקספּיריענסד פאַר אַפּערייטאָרס פאַר לאַנגט וועגען זיך הענעש ווילקינס און קאָ. 117 דזשאַרווים סטר.
7826—8—22

א מיידעל אַלעס גוירס פאַרלאַנגט צו אַטענדען קינדער, גוטע ווידזשעס 61 פּיינקרעסט ראַוד דזשאַנקשאָן 6482
7829—8—24

א מיידעל פאַר הויז אַרבייט פאַרלאַנגט גוטע ווידזשעס. 61 פּיין קרעסט ראַוד קליינע פאַמיליע דזשאַנקשאָן. 6482
7828—8—24

פאַרלאַנגט מיידלאַך וועלכע קענען אַפּערייטען סינגער סויאינג מאַשינען גוט ווידזשעס סטעדי אַרבייט נאַכפרעגען קאָמ. קושאָן קאָ. 340 דזשעראַרד סט. וו.
7837—8—27

ווילט איר האבען א גוטען אָפּער פאַר אייער הויז, סטאָר און אַנדערע ביז נעס פרעגט זיך נאָך ד. דייוויד פאַן 408 דויעל בענק בילדינג קאָר. קינג און יאַנג עדלייד 3362
7806

ביזנעס שאַנסען

טעלעפאָנירט אַדעלייד 153.
פאַר סעסענדזשער.
אַלע פאַרטען שערען געשאַרפט און גע שליפען פון 10 סענט און העכער.
אַלע פאַרטען רייזער בליידס געשאַרפט.
אויך די נעוועהנליכע רייזערס געשאַרפט און נעשליפען און אַריינגעשטעלט נייע הענטלאַך צו רייזערס.
מיר טוען נאָך דער אַרבייט.
די אַלערט, שאַרפער, רעז
180 באַטהורסט סט. טאָראָנטאָ אָנט.

דעכער פּיקסען.
אַלערליי דעכער פּיקסען אדער מאַכען נייע. פּלייט, שינדעל, גראַוועל, און פּייפער מיט בעסטע טאָראָנטע פון דער זיבערער קאָמפּאַניע ס.א. מאַנהיים, 130 יורק סטריט, פון קאַלעדזש 3859.
7443—8—23

אידר פייפער און פיינט מיט די בעסטע פיינט און שענסטע פייפער צו די בילינגסטע פּרייזען און גאַראַנטיר צופרידענהייט ווי אויך פערקויף בילינג בלאָר פיינט און פייפער בלור סטריט 856 טעלעפאָן קאַלעדזש 9061
7808—9—19

פלאַמבינג און היטינג קאָמפּאַרט קאָ. מיר מאַכען אַלע אַרבייטען בילינג צו פּרידענהייט גאַראַנטירט. 493 קווין וועסט טעלעפאָן עדלייד 5277
7752—9—15

צו פערענטען
צו פאַרענטען איין רום מיט אַלע קאָנוויניענס נאַנפרענען ביי טעלעפאָן קאַלעדזש 5619
7805—8—25

צו פאַרענטען א דאַנסטערס פון 3 רומס אַבערצונעמען קוילען און א סטאָף און אויך אויליקלאָט 39 אַלסטער סטר.
7835—8—25

צו פאַרענטען א פוירנישט רום ביי א יונגע קאַפּעל 236 אַנוסטאַ עוו.
7848—8—24

צו פאַרענטען א 5 רומיגע הויז צו איין אַנשטענדיגען טענענט, רענט $18.00 נאַכפרעגען מר. קאַרב 127 קלערמאָנט סט
7855—8—22

פאַרלאַנגט א 6 אדער 8 רומיגע הויז צו רענטען ביי סעפּטעמבער דעם ערשטען גוטע פאַמיליע מיט קאָנוויניענס, ביטמוזין קווין און בלור און ספּעדיינג אַן דאַוועד קאַרט דאַוד הילקרעסט 6206
7850—8—22

צו פאַרענטען 2 אדער 3 רומס דאַנ סטערז מיט אַלע קאָנוויניענס 227 בעווער לי סטר.
7859—8—24

צו פאַרקויפען א טיילאַרינג ביזנעס גוט פאַך מענס אדער לייידיס. אורזאַכע נעהמען אַריין אין אַנדערע ביזנעס 313 קאָ לעדזש סטר.
7858—8—24

מיכאַל אליהו מאַדענבורג פון וואַרשא פאַטערס נאַמען אהרון מרדכי מוטערס נאַמען שרה רבקה פון 34 סטאַרא מיאַסטע ווערט געזוכט פון זיין שוועסטער אסתר מלכה. מעלדען
S. Solow 2056 East 10 Street
New York City for Aster
7851—8—24

פאַטראַנייזט די אייגענע אידישע ווינדאָ קלינינג קאָמפּאַניע

מיר אַטענדען צו אַלערהאַנד הויז. פעקטאָרי. אפיסעס און סטאָר קלינינג. בעסטע אַרבייט צו די בילינסטע פּריי זען. מיר מאַכען מאַנאַטאַטען און יעהרליך. 10 טעראַלי סטריט. טעלעפאָן עדלייד 3087
אוועגדען און יום־טובים טעלעפאָן נירט קאַל. 5619
NEW YORK WINDOW CLEANING COMPANY. 10 TERAULEY ST

מיידלאַך:
באַפרייט אייער געזיכט פון זומער שפּרינקלען און פּימפּעלס דורך נוצען
KREM-METAM FROZA
דאָס אמת'ע ווערט בלויז פאַרקויפט פון
Claude J Halloran
דראַגיסט
202 Dundas W. Cor. Centre Av.
TORONTO
פּרייז 25 סענט
היט זיך פון פאַלשע נאַכגעמאַכטע.

דר. ד. א. סינגער
הענטיסט
קאַרנער וואַנדעס סטריט און סאַמערסעט
הייזנא עוו. אפיס טעלעפאָן קאַלעדזש 6073
הויז טעלעפאָן קאַלעדזש 6937

כלויז הון וולאַדאַווסקי

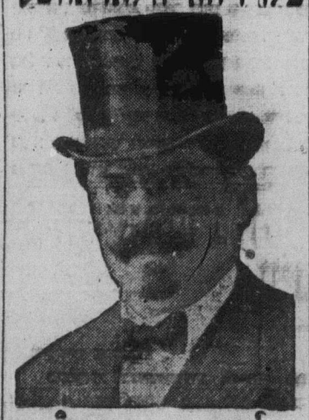

יו אַנשטענדיג, ריין און פאַרזיכטיג
אַלס מוהל
אַלע עלטערען פון קינדער זאָלען דאָס געהמען אין אַנבעטראַכט ווייל דאָס איז אין זייער אייגענעם בעגעפיס. קאַמערליים קענען מיר אויך רופען אויף זייערע שמחות.
וואָהנונג 62 בראַנזוויק עווענוי און טעלעפאָן קאַלעדזש 1076.

ביזנעס פּרייזען און צו פאַרקויפען
צו פאַרקויפען א 3 סטאָרי סאַליר בריק סטאָר און 7 רומס, פיירנים און נאַראַדזש, קווין וועסט נעבען ספּעריינג עוו. $8000. און א הויז פון 6 רומס מיט קאַכווייניענס אין גרענדזש עוו. $2.700 גאַכפרעגען 176 ראַבערט סט.
7648—9—6)

צו פאַרקויפען קעש רעדזשיסטערס. קליינע און גרויסע שפּונדען, קענדיס סקיילס קענדי שאָוקיס און נאַר אַנדערע סטאָר פיקסטשורס 113½ טשעסטנאַט סטריט רובין.
7797—8—25

צו פאַרקויפען א דזשאַנק שאָפּ מיט א דאַבעל הויז מיט סטייבעלס אין א גוטען לאָקיישאַן אין א גוטען סטריט דער שאָפּ איז גוט פאַר דזשאַנק אדער פּראָדוס א לאָט פון 95 פוט פראָנטעטדזש, א גוטער באַדענען פאַר דעם ריכטיגען פּערזאָן מען קען מאַכען א שעהנעס לעבען און סייפען געלט נאַכפרעגען
D. Goodman 49 Mill St.
Bellvile Ont.
7845—8—24

צו פאַרקויפען א קאַפע הויז און לאָנטש רום, קען מאַכען א פיינעס לעבען בילינג צום שנעלען קויפער 144 יאָרק סט.
7841—8—25

בריק הויז 7 רומס באַד קלאָזעט פויר ניש גען קאַנקרעט סעלער מיט איין קליין איינצאָלונג $3650 אויף באַלדווין צווישען אַנוסטאַ און קענזינגטאָן נאַכפרעגען 37 קענזינגטאָן עוו. טעל. קאַל. 4500
7785—8—22

איבערצונעבען א דרייזאָהס סטאָר מיט 7 רומס עס איז אויך גוט פאַר עני ביזנעס מיט אדער אַן סטאָק נאַכפרעגען 1575 דאַנדעס וועסט.
7777—8—22

איבערצונעבען א ליעס פון א גרויסען סטאָר אין א גוטער געגענט. דער ליעס איז גוט אויף צוויי יאָהר, א גרויסער יאַרד מיט פינף רומס, גוט פאַר אירגענד וועלכע ביזנעס פרעגען זשורנאַל באַקס 770
7759—8—22

צו פאַרקויפען איין סעקאָנד הענד קלאַדינג סטאָר איינע פון די בעסטע סטאָרס זיכער איין גוטען לעבען צו מאַכען און סייפען געלט. נאַכפרעגען 1076 קווין וועסט.
7856—8—26

צו פאַרקויפען א פּרעס מאַשין אין גוטען אָרדער נאַכפרעגען 107 דענסאָן עווענוי.
7807—8—22

זעהר א גוטען סטאָר איבערצונעבען מיט פיקסטשורס גוט פאַר א ליידיס טיילא רינג אדער קלינינג און פּרעסינג נאַכפרעגען 751 דאַנדעס וועסט.
7817—8

צו פאַרקויפען א גלעזערנעס פאַטשאָן גוט פאַר א ליידיס טיליאָרינג 1304 סענקלער עוו. לעבען לענדסדאָון עוו.
7832—8—22

צו פאַרקויפען א נראַסעריי סטאָר אין א אידישען קריסטליכע נעגענד $16.00 א מאָנאַט רענט נאַכפרעגען 15 סט. פעטריק סטר. אורזאַכע אויס'ן פלאַץ.
7831—8—22

אַנלענצענדע נעלענענהייט פאַר א מענש וואָס פאַרשטעהט דאָס פאַך פון לעדער אַרבייט איבערצונעהמען א העלפט פון א גוט־געהענדען געשעפט, נאַכפרעגען 164 פּאַרלענד סטריט אין פעקטאָרי נאַך אויס שטונדען טעלעפאָנירט קאַל. 4561
—8—24

צו פאַרקויפען
א גוטע שטיק לאַנד 200 פוס פראָנט אין צענטער פון דער שטאָדט לאָנדאָן. אַרום טהאַמעס ריווער וואו עס געפינט זיך דער באַריהמטער לאָנדאָנער ספּרינג. איז פּאַסיג אויפצושטעלען א מאָדערנעס מינעראַלען באַד האָטעל אדער סאַנאַטאָריום
נאַכפרעגען, אייגענטימער לאָנדאָנער מינעראַל באַדען.
לאָנדאָן אָנט.
7833—8—25

איין סעקאָנד הענד סטאָר מיט איין גוטען ווינטערדיגען סטאָק צו פאַרקויפען דער בעסטער נענענד אין שטאָדט אויף ביזנעס הערמאַן 187 קווין סט. וועסט.
7795—8—22

צו פאַרקויפען א קלאָוק שאָפּ מיט אַלע קאָנוויניענס גרויס און ליכטיג און בילינג רענט. נאַכפרעגען קאַלעדזש 9070 אדער עדלייד 5691 גוט פאַר א מענער שניידער
7839—8—23

צו פאַרקויפען א הויז מיט א גוטען באַרן און א אייגער לאַנד מיט פרובט בוימער אין וויליאַמס אַף די ס. ב. ר. 25 מייל פון טאָראָנטאָ זעהער בילינג נאַכפרעגען צאַקס 243 קלערמאָנט אַנטעריאָ גוטער פּלאַץ פאַר א פעדלער
7827—8—24

א פאַרנער סטאָר צו פאַרקויפען $3200 סטאָר מיט 4 רומס 1 יוראָן סטר. נאַכפרעגען 70 עליזאַבעט סטר.
7821—8—24

צו פאַרקויפען א פאַרד קאַר, סעלף סטאַרטער, עלעקטריק לייט און פוילסט קלאָס קאַנדישאָן. נאַכפרעגען 88 יאָרק פּסר. עדלייד 3097
7857—8—22

ארבייטע פערלאַנגט
פאַרלאַנגט א פאַרטנער מיט 2 טור־זענד דאָלאַר אדער מער פאַר אַן האַלפיל הארדווער ביזנעס איין גוטע געלעגענהייט פאַר דעם ריכטיגען פּערזאָן זיך 523 קווין וועסט.
7834—8

מיידלאַך פאַרלאַנגט צו לערנען פּאַ קעטבוק מייקינג סטעדי אַרבייט און גוט באַצאָהלט, פאַר אַנפאַנגערס שבת צוגעמאַכט ניוואַרק נאַוועלטי קאָ. 172 קינג וועסט.
7825—8—22

פאַרלאַנגט א גוטע עקספּיריענסד סייליסלידי פאַר א יאַנג סטור. מיליגערי סטאָר מיליגערי דעלוקס 269 יאַנג סטר.
7812—8—24

פאַרלאַנגט מיידלאַך וועלכע קענען נעהען אויף פּאַוער מאַשינען און אויך בושעלערס סטעדי אַרבייט בעסטע בעצאָלונג נאַכפרעגען 390½ ספּעריינג עוו.
7813—8—24

איך זוך א פּאַרטנער אויף אַרויסצוקאַרען פאַרען אין די קאַנטרים קויפען הייזער אדער פעל און דזשאַנק זשורנאַל באַקס
898
7816—8—22

פאַרלאַנגט 2 ערשטע קלאַס רעג. אויפקליינערס $18.00 א וואָך פאַר 5 טעג א וואָך אַרבייט 30 נעלסאָן סטר.
7843—8—24

יוניווערסיטי סטודענטקע קען אַנגענעמען נאַך איינינע אַנאַנגערס אויף ענגליש ווי אויך שילער אין אַלע מעטעריקולישאַן סובדזשעקטען וועגען זיך זשורנאַל באַקס 138
7838—8—24

פאַרלאַנגט א פרוי אדער א מיידעל פאַר הויז אַרבייט לייכטע בעסטע באַהאַנדלונג בעצאָלונג 30 אדער 40 דאָלאַר א מאָנאַט נאַכפרעגען 216½ מיידזשאַר סט.
7820—8—24

יעצט איז די צייט צו קריגען אייערע פּוירנישעס און סטאָוס נעקלינט און געפּיקט, אויך נעפּאָלישט און איבערגעגעלט, אַזוי גוט ווי ניי, פאַן עדל. 2375 63½ טשעסטנאַט סטר.
7810—8—26

פייער אינשורענס און קראַנקען אין עקסידענט אינשורענס. צו בילינג פריי זעס, די סאַן ריעלטי קאָ. 125 שערבאָרן סטריט 2 טירען פון קווין סטר.
7788—8—27

סטאָוס און פאַרגעסעס נעפּיקסט פאַן עדלייד 2375 63½ טשעסטנאַט סט.
7754—8—22

עקספּיריענסד פאַר אַפּערייטאָרס פאַר לאַנגט וועגען זיך הענעש ווילקינס און קאָ.