美國四大銀行合併

村野

新聞傳眞

銀行合併風潮已開始在美國出現。七月二十一日，北卡羅萊納國民銀行與蘇蘭銀行宣布，它們已簽署一項價值四十三億美元的合併協議，要建立美國第三家實力最强大的銀行，以鞏固刻正困難重重的美國銀行業的地位。這是八天之內美國銀行業宣布的第二宗龐大合併行動。美華與漢華七月十五日才宣佈合併，建立美國第二大銀行，有資產一千三百四十億。而第一大銀行則是萬國寶通銀行，有資產二千一百七十億美元。

國民銀行有資產六百六十億美元，九百間分行遍布於北卡羅萊納、南卡羅萊納、佛羅里達、喬治亞、得克薩斯、弗吉尼亞和馬利蘭等州。而蘇蘭銀行則有資產五百一十二億美元，一千間分行遍布於弗吉尼亞、馬利蘭、田納西、肯塔基、喬治亞、南卡羅萊納和佛羅里達等州以及首都華盛頓。兩銀行合併後所成立的銀行將取名爲NATIONS BANK，總部設於北卡羅萊納州夏洛特市，有資產一千一百八十億美元，在美國南部九個州共有分行一千九百間。所合併行動可使兩銀行在一年內節省成本三億五千萬，兩家銀行現時共有員工六萬人，但合併後將裁減約六千人。

今年七月初，漢華銀行與美華銀行已宣佈合併，最主要的動機是通過裁減重複的部門和業務，以達到削減開支的目標。在合併計劃裏，這兩間銀行將關閉七十間分行，裁減六千二百人，每年節省六億五千萬美元，而這個數目已經相當於漢華銀行、美華銀行九零年合併利潤的百分之一百五十。漢華銀行與美華銀行合併的另一個目標，是擴大規模，爲聯邦政府即將放寬跨州銀行業務限制作好準備。

據紐約的銀行界人士估計，漢華銀行、美華銀行的合併行動，將對以紐約爲主要基地的各大銀行產生相當大的壓力，其中萬國寶通銀行和大通銀行所受的威脅尤其嚴重。在漢華／美華銀行合併的影響下，美國將會有更多大型銀行通過合併的方式削減開支、擴大規模。金融界人士估計，美國的大通銀行（資產值九八〇．九億美元）和紐約銀行（資產值三九四．四億美元）也是很有可能合併的一對。

花旗銀行排名不斷落後

世界風情

最近，「美國銀行家日報」感嘆地說，從一九九〇年世界各銀行資產狀況排名，頭二十家已沒有美國銀行在內。

花旗銀行（萬國寶通銀行）在一九八九年還能佔世界第十位，去年已降落到第二十一位。由於這家銀行在美國首屈一指，連它都不能維持在前二十名之內，美國全體銀行位置下降就更多了。

花旗銀行在一九八〇年底尚排名世界第一，一直堅持到八五年，從那時起逐年下降。十年沉淪，到了一九九二年竟然被擠除前二十名，打破了半個世紀紀錄。

與此相比，日本幾家銀行不斷前進，歐洲銀行地位也有所提昇。排名在前六名的雖然都是日本銀行，與一九八九年相同，但前後次序略有變化。第一、第二名仍是第一勸業銀行（資產四千二百八十二億美元）、住友銀行（資產四千〇九十二億美元）。第三名則改爲太陽神戶三井銀行（資產四千〇八十八億美元），這與它由兩家銀行合併而成有關。四、五、六名則是三和銀行、富士銀行及三菱銀行。排名七、八、十的三家都是法國銀行，第九名則是日本興業銀行。

總計起來，前二十名之中，日本佔十二家、法國四家、英國兩家、德國、荷蘭各一家。自詡「領導世界」的美國，大銀行已落後許多馬位了。

●孟浪

名勝風光　峨眉山攬勝

白叟

峨眉山包括大峨山、二峨山、三峨山三山，總面積三百多平方公里，人們遊踪所及，僅上百平方公里而已。峨眉主峯（萬佛頂）海拔三〇九九米；山體遠在七千萬年前便因地殼變動而形成，後來再經冰川流水等自然力的「雕塑」，而成今日千岩競秀，萬壑爭流之貌，躋身巴蜀「四大風景名勝」之列。

峨眉的得名，早在公元前八百年的西周時代，可見其歷史之悠久。峨眉的知名，一方面在於它的風景。它山勢重巒疊嶂，峨峯峻秀；山下幽谷深邃，溪流潺潺；山間峯高崖陡，絕壁森森；山上流雲霧海，變幻奇麗。另方面，它自漢、晉以來便是宗教聖地，道教佛教均在其間建宮立廟。尤其是佛教，自從唐太宗開始，日趨興盛，爾後便逐漸成爲佛教聖地，屬中國「佛教四大名山」之一，佛家普賢菩薩相傳便在峨眉傳道。到明、清時代，佛教更加興盛，其時山上寺廟多達一百五十一座。時至今日，仍有二十多座寺廟隱現於奇峯幽谷之間，其中保存着歷代留下的佛經、佛像、佛牙、法器、舍利、鐘鼎、銅塔、書畫、碑刻等等佛門珍品。由此之故，峨眉山不但吸引了大量遊客前往觀賞它奇麗的風景，同時也有許多虔誠的佛教信徒前往朝拜。

除此之外，峨眉山有個最顯著的特點，恐怕是中國其他名山所無，這就是它「天然博物館」的自然特性，而這個特性是由於它的「氣候垂直變化」和充足的雨水所形成的。據說，目前峨眉山有三千多種植物，其中屬「稀世名種」的樹木、花草便有幾十種之多。動物方面也有不少珍稀品種，如小熊貓、彈琴蛙、蘇門羚等爲別地罕見。還有是並不珍稀的猴羣，但遊人在山間小道上，遇到它們，要逗一番，或者反過來被牠們調皮搗蛋戲弄，搞得啼笑皆非，則是另一種不可多得的樂趣。

然而，最爲吸引遊人的，還要數峨眉山金頂，在金頂上縱觀雲海、日出、佛光等奇麗自然景象，能予人置身雲霄，飄飄欲仙，出塵離世之感。

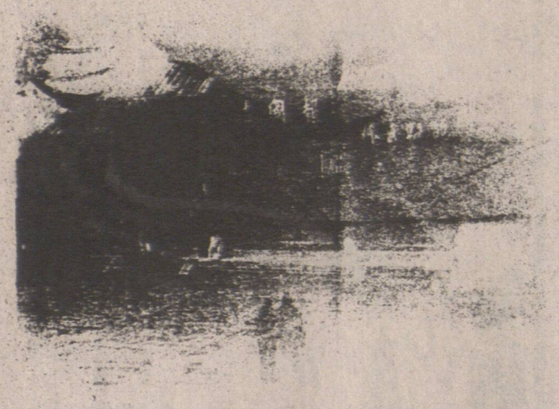

達時旅運中心 IATA
TECH TRAVEL SERVICE LTD.
華埠奇化街268號新華中心203室
直航來回香港機票 ＋ 住宿三晚酒店 $1148
・電腦訂位・各地機票・商務旅遊
・移民探親・代訂汽車、酒店、旅行保險
＊美加內陸特價票，港台、星馬團體票，歐陸包機。
＊代訂各地旅行團，賭城、夏威夷、迪士尼樂園Package Tour。
歡迎垂詢
營業時間：週一至週五：早上九時至五時半　週六：早上十時至二時
TEL:685-5263　FAX:685-1424

KEEFER BAKERY LTD.
奇華餅家
217 Keefer Street
Vancouver, B.C. V6A 1X6
TEL. 685-2117
KROFTEN FOODS
a subsidiary of Keefer Bakery Ltd.
5049 JOYCE STREET,
VANCOUVER, B.C. V5R 4G7
Ph: (604) 438-8708.
The Home-baked Oriental Bakery of B.C.
SAFEWAY　STONG'S　Superstore
春卷　蛋撻
菠蘿飽　叉燒飽
鷄尾飽　奶油飽
花生酥角　合桃酥
豈莎酥角　蓮蓉煎堆
咖喱牛肉飽　椰汁年糕
Ham & Egg Bun
Coconut Honey Bun
Cream Bun
Egg Tarts
BBQ Pork Bun
Currie Beef Bun
Almond Cookie
Coconut Cookie
Bran Muffin
Blue Berry Muffin
IGA　Extra Foods　the Fairway　H.Y.LOUIE　KELLY DOUGLAS AND COMPANY LIMITED

華安公司書店
VAN CHINA TRADE CENTRE
263 E. HASTINGS ST., VAN. B.C. V6A 1P2
TEL. 681-8531
夏季大減價
中英文課本，圖書、字典；兒童讀物，畫册字帖；唱片唱帶，宣紙、毛筆；由九折起。
另有特價品供應！

金利源
GIM LEE YUEN LTD.
47 E.Pender Street
Van., B.C. V6A 1S9
龍泉青瓷
貝雕鏡畫
江西瓷器
宜興茶具
685-9743

君悅大酒樓
REGENCY CHINESE RESTAURANT LTD.
987 GRANVILLE STREET, VANCOUVER, B. C. V6Z 1L3　PH:(604) 687-6675　FAX :(604) 688-5133
本酒樓新張營業，除出品極求改善，用料精選外，每日常備美點四十餘款
一律二元 2.00
蠔油鮮竹卷　椒鹽炸鮮魷
腐皮上素卷　香酥春卷
煎鍋貼　叉燒餐飽
豈沙煎挂仔　上湯水餃
香滑奶王飽　叉燒腸
蛋黃蓮卷飽　牛肉腸
貴妃雞包仔　鮮蝦腸
蚝油叉燒飽　煎腸粉
酥炸雲吞　臘腸排骨飯
荔甫芋香角　臘腸鷄飯
安蝦咸水角　臘味糯米飯
香麻叉燒酥　糯米鷄
擘酥雞旦撻　魚翅餃
雞油馬蹄糕　青豈牛肉球
桂林馬蹄糕　豉味金錢肚
香滑椰汁糕　豉椒鳳爪
香杧柬布甸　蟹王乾蒸賣
杏仁凍豆付　豉汁蒸排骨
釀茄子　淡水鮮蝦餃
釀青椒　潮州粉果
特別介紹：桂花蚌腸粉　即叫即製
韭王帶子腸粉，3.50 款收每碟
魚翅瑤柱蝦肉灌湯餃
新張期間特別益食 頂角肉蟹每磅 2.99
今期特別介紹 碧綠菠菜餃
龍蝦翅宴　錦繡大拼盤　奶油焗龍蝦　紅燒三寶翅　北京片皮鴨　脆鴨卷生菜包　當紅炸子鷄　蘭遠桂花蚌　清蒸海上鮮　揚州炒飯　御汁雪耳新鮮生菜
添價 $360.-　特價 $318.-
六位用家常套餐 $59.00
花膠鴨絲羹　蔥油淋鷄片
時菜滑蝦仁　豉汁蒸海上鮮
味菜牛柄葉　芋燒芋頭味煲
鹹蛋白飯　馳名蓮子紅豆沙　新鮮生菜
貴賓宴（連燒肉）
馳名龍蝦大沙律
蟹黃魚翅生菜人魚
蟹黃鮮太子
蚝肉大生翅
紅燒淩乳鴿
碧綠北菰鮑片
西柳煎鴨肫
如意玉麟麟班
荷葉香飯　美味雙蓮　西米鴨柏司　上海菰鮮果　合時生果盆
添價 $480.-　特價 $428.-
龍蝦片皮鴨宴　七彩大拼盤　牛油焗龍蝦　瑤柱海皇羹　掛爐片皮鴨　特級冬蓉炒鴨絲　翡翠扒北菰　當紅炸子雞　清蒸海上鮮　馳名蓮子紅豆沙　揚州炒飯　新鮮生菜
添價 $280.-　特價 $228.-
會親朋宴　上湯焗龍虾　掛爐片皮鴨　蚝肉會魚肚　碧綠扒三鮮　蔥油炸子鷄　七彩炒鴨絲　京都燒排骨　清蒸海上鮮　馳名蓮子紅豆沙　揚州炒飯　合時生果
添價 $210.-　特價 $178.-
店後有護衛停車場
可免費泊車百餘輛
星期一至五，五時至十一時。星期六，日，及假期可全日泊車。