TAI HON KONG BO LTD:

THE CHINESE TIMES

PUBLISHED DAILY EXCEPT SUNDAY, AT

443-445 CARRALL STREET VANCOUVER, B. C.

ENTERED AT THE POST OFFICE AT VANCOUVER, B. C., AS SECOND CLASS MATTER

Volume 26, No. 82
Twelve Six-column Pages
$9.75 Per Year

Phone Seymour 7092 (SATURDAY.) JUNE 28 1924 P. O. Box 260

價目表

本報價目本埠派到每月收銀七毫五若派不到貼郵票寄上每月收銀壹元英屬各埠及美國每年收英金九元七毫五半年五元叁個月貳元七五壹月壹元中國及外國每年收英金拾五元除禮拜日外皆按日呈閱無論取閱久暫報資均先惠空函定閱恕不奉呈本報司理部啟

中華民國十三年六月廿八號

夏曆歲次甲子五月廿八日

漢公報

共卷（星期六）第八號

本館論說

論收回教育權

（建武）

近世列強野心勃發其吏滅人國之法有有形之侵略有無形之侵略有形之侵略易謀防無形之侵略難振拔其加我以有形侵略也則來勢驟而禍不深舉動暴而反響大譬之火然具揚民望畏而滯救自力其施我以無形侵略也手段陰柔使人心死猶諸水懦民狎而漸逐多溺矣故吾人於強鄰所施之無形侵掠毒計誠宜思所以防閑及自銷之也今列強對華無形侵掠之最大者即暗中攫奪我國教育權是已

慨自清政不綱教育廢弛絃歌不作黌舍寥寥外人及教會等利此機緣出資建學收羅青年或豁免學費或廉取束脩卒業後又介紹或給予職業以供其役使細民不察喜此小利爭先恐後使子若弟就學焉故數年來外人及教會在華所辦之學校日益興邦人立者則日趨頹落瞻念前途不寒而慄蓋外人及教會所立之學校非爲樂育英才也乃各其有借目的在也學科編制概違我部章異我俗習如西國小學校等亦不誦耶教典惟教會在華所辦者則視之作專修科以愚我聰穎之子弟使變成壹迷信狂妄之徒又如西國學校未有禁學生愛國者也而外人在華所立之校則禁我學生作種種愛國運動最近廣州聖心學校「法國天主教徒立」禁止學生紀念五七國恥即其明証故外人立校施教之目的祇欲爲其製造成壹奴才或教徒外校愈多則不啻舉中國內之青年多數學生埋耳葬矣此等奴隸教育迷信教育之爲中國禍也

良以教育者國之大事業也學生者國家將來之主人翁也此大事業而權握外人日無教育部章奇恥大辱孰過於是而青年學生頭腦簡單先入爲主彼日飫聞外校教員之說皆見外校之壹切組織沐荷外校給與之小惠心地轉移楚材晉用數典忘祖謂他人父對於宗邦恐不特有鄙夷之態極其流弊雖嗾以作漢奸伐中國爲順民如李完用之於高麗也者彼必樂受之而無遲疑吾故曰外校無異生埋我青年學子也爲無形侵略之大毒計也去歲土耳其之中興也盡行封閉各外人學生即有見及此惜夫我國勢猶未足以力爲收回南滿教育權之進行以抵制日本之無形侵略語是

幸哉今者我國民間已有所覺悟奉天教育界則勞

▼坎屬雲埠加拿大遠東酒業有限公司廣告

啟者本公司在雲高華埠創辦蒸釀及承辦出入口各種華酒事業各項手續已妥繕章程積極進行並設辦事處於華士定街東端一拾六號四樓爲臨時辦事處機蓋因近來許多僑胞問取閱章程故特載數言於報章俾衆同情者到來取閱章程及商商壹切有志斯業者幸留意焉

Canadian Oriental Trading Co. Ltd 416-417 Holden Building 16 Hastings Street East Phone Sey. 1165 Vancouver B. C.

辦事人 廖鴻翔 黃廣進 馬觀全 胡秀林 黃錦成 趙善義 黃寄生 黃壽南 啟

雲高片打街東 萬源昌 門牌一百廿五 華埠

MAN YUEN CHONG CO.,
125 Pender St. E. Phone Sey. 8667 Vancouver, B. C.

本公司厚集巨資專辦祖國大帮油糖茶米京菓海味蘇杭雜貨顧綉美術品最靚五格八花蔴雀牌男女欵裝鞋襪發行取價從廉以圖久遠交易如蒙惠顧格外歡迎並接收香港正舖萬源隆省港各埠滙兌快捷妥當無悞

貨價行情單印便函索當即奉上

喊線〔詩巒〕八六九七

司理 張華勳 張納堅 張培祈 張懿培

代理詩巒亞不亞鐵路車紙

諸君入埠請到永生接洽

詩巒亞不亞輪船公司

拾四日到上海

拾陸日到香港

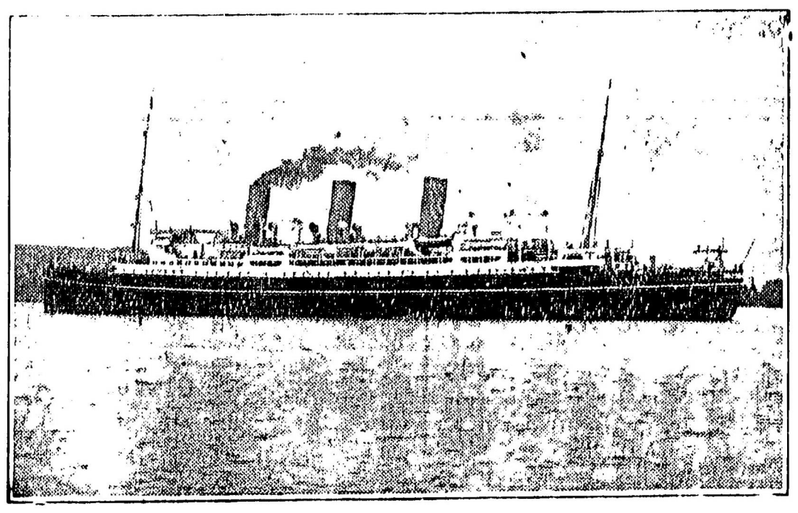

亞洲俄國兩輪直往香港後往小呂宋

特別佈告

亞洲皇后與俄國皇后直埋上海碼頭以便搭客上岸遊覽此佈

僑胞旋唐注意

由雲高華啟行日期

加拿大皇后 六月十九日

俄國皇后 七月三日

澳大利皇后 七月十七日

亞洲皇后 七月廿一號

東亞客務總司理司徒旅佈

司徒旅通信住址
SETO MORE
Asiatic Passenger Agent.
Canadian Pacific Rly.
VANCOUVER, B. C.

客務總司理火士打
J. J. FORSTER
General Agent
Ocean Traffic
VANCOUVER, B. C.

北京酒樓

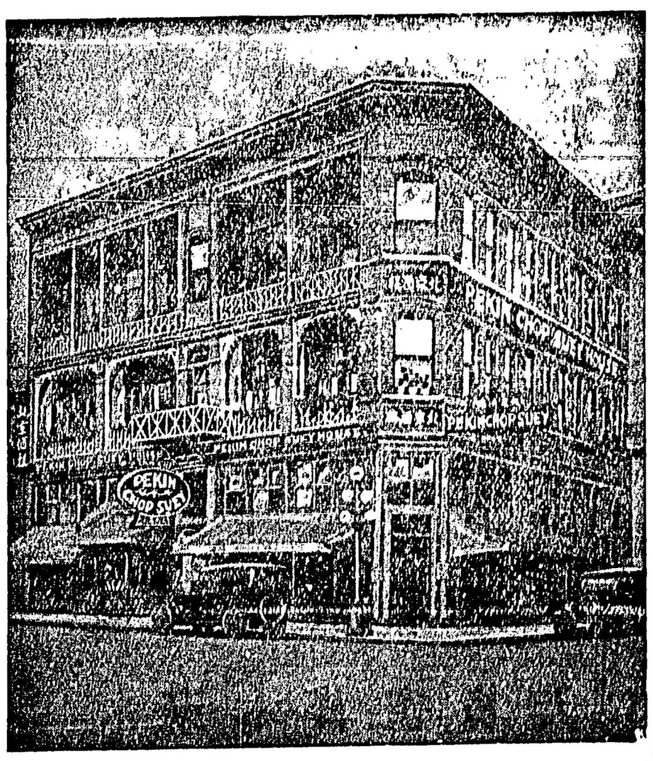

門牌第五號 片打街西

英屬加拿大雲高華埠

PEKIN CHOP SUEY

5 PENDER ST. W. VANCOUVER B. C.

▲維城致公總堂通告

啟者易綺茜先生佈告洪門統一六則第一章辦法止期已近將行排印仰各埠分堂從速照章填報切勿再延五洲洪門懇親會代表團定議每會員照向章徵收金門域埠兩總堂年捐外加收上海致公堂年捐銀五毫仰即照收繳納以裕堂費爲盼

五月 拾七號 佈

委路愼雙靴舖

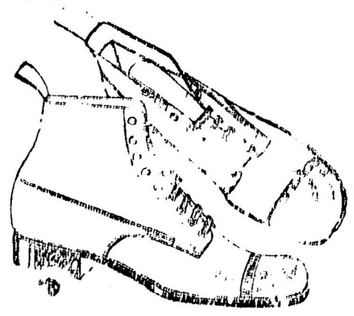

新春夏名靴各式男子靴由四元四毛五起女子光皮與緞面靴七元五毛另各式靴由五元起請來賜顧

WILSONS SHOE STORE
157 159 Hastings Street West
Near Cambie Street