全利源紹記 德紹公司

雲高 GIM LEE YUEN LTD. 76-77 PENDER ST.E. PHONE SEY. 899-3239 VANCOUVER, B.C.

華埠 DUCKSHEU CO. LTD. 76-77 PENDER ST.E. PHONE SEY. 3239-899 VANCOUVER, B.C.

各種特別平沽貨品

本號專辦唐山上等油米雜貨蘇杭絃索磁器竹器鮮明熟葯參茸玉桂正渾春鹿尾巴蛤蚧大補茶接製丸散并代理大埠趙超常奇生行姚樹南譚樹彬滿地可陳達明等字號丸散如蒙賜顧貨價定必從廉批發也

滙兌廣告

本公司接理香港順利滙兌以來誠實與快捷久為僑胞讚羨且粵省各城市村鄉設有郵局者均可達到與及接理香山各都金銀書信並有大小金錢找換如蒙光顧希為留心

源隆遷舖擴張生意廣告

▼○▲源隆 域多利埠 維記 YUEN LUNG P.O Box 322 Phone 2833 1501 Government St. Victoria B. C. Can.

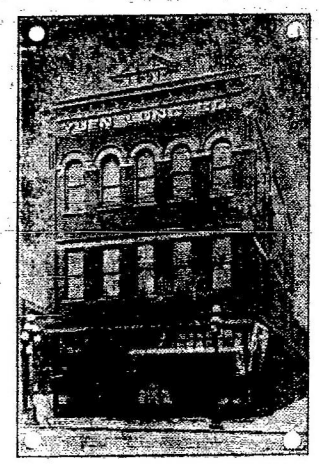

本號開創四十餘年選辦唐山油糖茶米京菓海味絲綢磁器各等貨色無不俱備至其貨色之鮮明久蒙贊羨各埠諸君光顧計價定必從廉并接理香港源隆棧各客書信滙兌銀兩快捷妥當茲為擴張生意起見曾購置大樓一座現已遷至該樓貿易乎門牌壹千五百零壹號信箱三百二十二號電話貳千八百三十二號倘有委托照此賜來便即妥收顧諸君留意華盼

司理 何六 陳漢 啓

金源金舖新張廣告

本號特集雄厚資本專做金銀首飾生意特聘著名打金師傅揀選十足金葉巧造中西趨時男女首飾並由祖國購到大帮珍珠玉器珍奇古玩各國大小鐘鏢鑽石寶石文房用具化裝香品各種電器各欵鏡架留聲機器各種唱碟發售貨物名目繁多未及備載茲新張伊始取價額外相宜以圖久遠交易僑胞光顧留心是荷

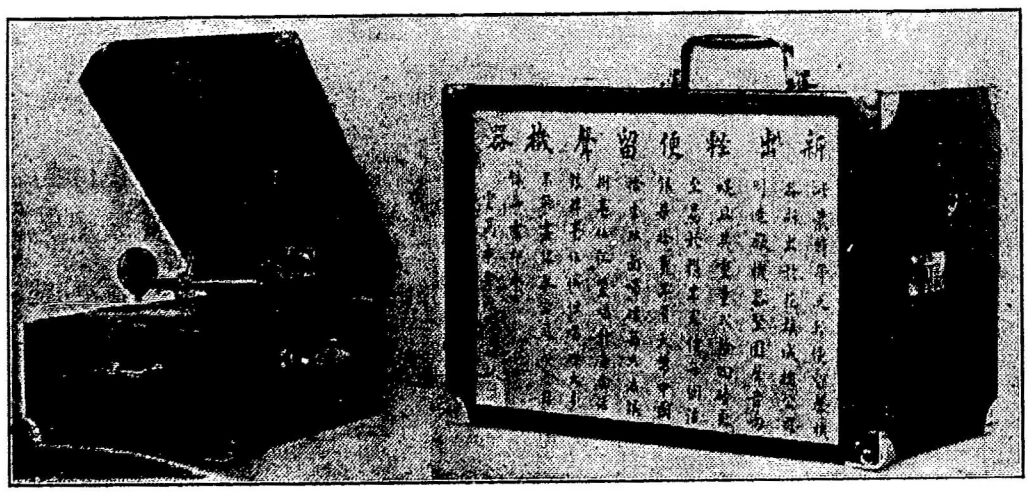

舖在雲高華埠片打街東門牌七十一號開張

▲電話（詩磨）三三九六

金源司理人 林沾 林元 李奕柱 林潤德 啓

Kam Yuen Co. 71 Pender St. Phone Sey. 8396 Vancouver, B. C.

廣興祥

Quong Hing Chong Co. Phone Sey. 2660 278 Pender Street East Vancouver, B. C.

本號設在片打東街原日門牌二百三拾六号今遷往貳百七十八号開張專辦中西福食各江海味油糖菜米蘇杭什貨罐頭食物日逐用品并辦各省地道藥材零茸玉桂正字號膏丹丸散俱全創辦伊始貨物格外鮮明價銀從廉以圖久遠交易如蒙光顧請照上列西字通信必定歡迎

▲電話（詩吆）二六六零

滙高華埠 廣興祥司理人 關耀崇啓

Quong Wah Co. Phone Sey. 4891 45 Pender St. E Vancouver, B. C.

諸君欲製最靚美巴圖章 柳印珍瓏牛骨文件子？ 請來 大華印務局 雲埠片柳街四十五號

代售馬利公司害

鷄眼藥每包價銀三毛五

司理 馬玉球 黃廣權 余堯中 謹啓

雲哥 永安藥房 樂埠

▲選辦各省地道藥材

▲自製各項膏丹丸散

止咳夢羌每兩二毫九 官驗脚氣丸每瓶七毫五 參茸補腎丸每打三圓 經驗健步養血丸 一圓 刀傷跌打丸每個五毫 平野山花旗參平沽 神效白濁丸每服一圓 新到唐山靚鞋線襪 斷根癬葯每罐銀五毫 平洛士利笠衫靚面巾 八寶光明眼藥每瓶三毫五 各色頂靚舊茶發售 通利大便調濕毒丸壹圓 涙禮各欵香檢平沽 花柳掃毒丸每瓶一圓 中西墨水頂靚香水

本號自製中西送禮麻糖發客 諸君光顧格外歡迎郵費貴客 零沽自理

WING ON CO. 32 Pender St. W. P. O. Box 1264

▲電話（詩無）二四〇四

舖在片打街門牌三十式號

司理人 楊金樹 朱卓臣 仝啓

萬勝隆

華埠 MAN SING LUNG CO Phone Sey. 1431 92 Pender St. F. Vanconver. B. C.

云扁

本店專辦祖國蘇杭油糖茶米什貨海晏蠔油京果海味磁器碗碟各等書籍鑼鼓絃索地道藥材參茸玉桂膏丹丸散常有金耳環茵陳跌打串胆串腎核臭鼠胆花旗參海狗鞭發售諸君光顧特別歡迎

舖在片打街東九十二号

▲喊線（矢磨）一四三一

醫士 余躍瀾君

司理人 黃雲滉 黃信德 余朋和 甄永霖 啓

寶生巧造金器首飾

經理廣州 [illegible] 灼生

大力自來精

生精壯腎有二虎九牛之大力雖年老精虧腎委亦轉弱為強不管青年健將一索得男○遺精久濁夜尿腰膝痛耳鳴目眩腦虛寒痿經帶病男女先後天虛均奇效○身市上壯陽藥之燥腎潤精有傷衛生者判天淵

特製四元加料 三元試服一元

廣興祥

Quong Hing Chong Co. Phone Sey. 2660 278 Pender Street East Vancouver, B. C.

本號設在片打東街原日門牌二百三拾六号今遷往貳百七十八号開張專辦中西福食各江海味油糖菜米蘇杭什貨罐頭食物日逐用品并辦各省地道藥材零茸玉桂正字號膏丹丸散俱全創辦伊始貨物格外鮮明價銀從廉以圖久遠交易如蒙光顧請照上列西字通信必定歡迎

▲電話（詩吆）二六六零

滙高華埠 廣興祥司理人 關耀崇啓

現時遷往緬街夾片打街面尾械銀行二樓五號

溫金有狀師樓

◀務事局民移門衛理料▶ W. A Cumyow Can. Bank of Commerce Bldg., – Phone Sey. 2240 501 Main St. Vancouver, B.C.

內照常辦事 有蒙委託請移玉面商

溫金有啓

▼○▲催繳股份部佈告

啓者日前發出雲埠致公堂洪門實業公司之股份部經蒙認股人回者已登報端茲公司已舉定正式職員接任辦理凡各埠公堂前接有股份部者不論有無認股懇請於六月廿號以前將股部寄回大漢公報彙齊察核以清一經另行再和第二期招股部而免混淆是所切盼

十一年五月廿八號

域多利埠致公總堂 雲埠致公堂洪門實業公司啓

三民旅館

雲哥 華埠 SHERMAN HOTEL Phone Sey. 1509 176 Pender St, E. Vancouver B. C.

▲旅館廣告

三洛雄封。。民權發達。。旅客如雲。。館人供食。。三時得所棲棲。。民團乃為安堵。。椅淨窗明。。旅行者何妨駐足。。遊人雅客。。館穀者愈具深情。。且水火既濟。。晨昏利用。。不我遐棄。。願為東道。。講線壹五零九

司理人 羅齊芳 馬崇廣 趙不鉗 伍義于 啓

廣源生

雲高 華埠 KWONG YUEN SANG CO. 178 Pender Street East Phone Sey. 3046 Vancouver, B. C.

啓者本號由唐山辦到大帮增城絲苗米油糖京菓各江海味雜貨罐頭日用食品俱全發行零沽批價從廉茲新張伊始以圖久遠交易如蒙惠顧額外歡迎 喊線（詩麼）三零四六

司事人林栢旋 榮啟披露

▲企霖文大衣裳舖新聞

男子各等衣着俱全

童子衣服在本舖式樓

童子馳名英倫粗外衫裁做趨時雙襟闊邊皮鈕直袋領能變易皮扣腰帶輕身粗衣花格衣裡号數由廿四至廿六号定價拾式元

CLEUHN'S HOME OF HART, SCHAFFNER & MARX CLOTHES 155 HASTINGS ST. W.

▼○▲城埠致公總堂通告

案據金門致公總堂二次懇親大會議決第六章續修洪門根本章程第三節厲行徵收年捐報名之期遞年以六月一號以前為結束繳來之銀隨收隨滙限至十二月一號以前要繳清當年經費等由仰 各分堂即便遵照從速集全體大會報名徵收以速進行可也此佈