Aus dem Ruhrgebiet.

(Fortsetzung von Seite 1)

Anteil erhoffen kann. Darum waren die Vorschläge auf mögliche Reparationen zugeschnitten. Da kam es aber bei Poincare übel an. Dieser hatte mehr Verständnis bei diesem letzten seiner Freunde vorausgesetzt. In seiner Enttäuschung vergaß er sich selbst und sagte etwas, was ihn seither wohl schon gereut haben dürfte. Er wies die belgischen Vorschläge schroff zurück, erklärte, daß die Ruhrfrage nicht ein wirtschaftliches, sondern ein politisches Problem sei, nahm Hut und Stock und kehrte nach Paris zurück.

Wenn es also mit Frankreich ankommt, so wird es niemals zu einem Verständnis und zum Frieden kommen. Sonst in der Welt, besonders in England, wünscht man immer mehr die Rückkehr zum Frieden als der Unterlage und unbedingt notwendigen Vorbedingung geregelter Verhältnisse in der Welt. Die Unzufriedenheit mit Frankreich infolge seiner unversöhnlichen Haltung wird mit jedem Tag größer. Praktisch ist Frankreich bereits vollständig isoliert. Denn auch Belgien ist nur mehr ein unwilliger Vasall. Ueber kurz oder lang wird sich ein allseitiger Druck gegen Frankreichs Bestreben, die Interessen der Welt seinen Sonderinteressen zu opfern, geltend machen. Wird Frankreich in seiner Isolierthesi bestehen können? Wird es den allgemeinen Forderungen Trotz bieten können? Wenn man die Sprache liest, die der "Temps", Poincares Leibblatt, am 8. Juni gegen England führt, so hat es den Anschein, als ob Frankreich seine Stellung für unerschütterlich hielte. Er schreibt also an den englischen Premier Baldwin: „Entweder müssen Sie die deutsche Note als wertlos für eine Besprechung verwerfen, in welchem Falle Sie auf unserer Seite stehen und unser Verhalten in der Ruhr gutheißen würden, oder Sie müssen sagen, daß die Note eine Basis für eine Besprechung bildet, was bedeuten würde, daß Sie sich offen auf die Seite Deutschlands stellen."

Nach diesen Betrachtungen bleibt für die einzelnen Vorgänge in der Ruhr, die mehr oder weniger immer Wiederholungen früherer Vorgänge sind, wenig Interesse übrig. Die durch die Kommunisten verursachten Unruhen, die den Tod von etwa 40 und die Verwundung von etwa 400 Personen verschuldeten, sind unterdrückt. Doch glüht in vielen Plätzen noch das Feuer unter der Asche und Ausbrüche mögen sich zu irgend einer Zeit abermals ereignen. Auch die allgemeinen Streiks sind größtenteils aufgegeben und die Arbeiter kehren zur Arbeit zurück. Vielfach haben sich unter der Bevölkerung, zur Bekämpfung des Kommunismus und zum Selbstschutze, die Bürgerwehr oder die Vigilanten gebildet. In manchen Orten wurde auch geschulte Polizei aus dem Rheinlande herbeigezogen. Um der Gefahr vorzubeugen, daß etwa die Polizei Ruhe herstelle und aufrecht erhalte, erließ der kommandierende General in Dortmund den Befehl, daß die deutsche Polizei ihre lokalen Quartiere nicht verlassen dürfe, um Unruhen in anderen Distrikten zu unterdrücken. Andere Generale werden wohl seinem Beispiele folgen. Die Kommunistenunruhen kommen eben den Franzosen ganz gelegen.

Die Oppau-Werke der badischen Anilinfabriken wurden am 30. Mai von den Franzosen vollständig in Besitz genommen. Der Raub der deutschen Farbstoffe betrug mehr als $15,000,000. In Höchst wurden 14 höhere Beamte der Farbwerke ausgewiesen. Auch Dr. Hentzen, der stellvertretende Präsident von Düsseldorf, ward ausgewiesen. Einige Tage später wurde Herr Luttebek, der amtierende Präsident des Düsseldorfer Distriktes, von einem belgischen Kriegsgericht zu 10 Monaten Gefängnis verurteilt, weil er beleidigende Bemerkungen über die Belgier gemacht haben soll.

Auch einige Fälle von Sabotage kamen wieder vor. So wurde im Kölner Gebiete die Hauptlinie der Eisenbahn, welche von den Franzosen für den Transport von Kohlen und Koks aus dem Ruhrgebiete benützt wird, durch eine Bombenexplosion entzweigerissen und der Schienenweg für eine beträchtliche Strecke beschädigt. Auch wurde ein Kohlenzug zum Entgleisen gebracht. In der Nähe von Duisburg sollen Zerstörungen an Eisenbahnen und Telegraphen verübt worden sein. Der Stadt Duisburg wurde darob eine Strafe von 100 Millionen Mark zudiktiert.

Die letzte bedeutende Eisenbahn des Ruhrbezirkes, die bisher noch im Verkehr war, ist jetzt durch die Besetzung der Bahnhöfe zu Herne, Wanne, Gelsenkirchen, Kastenberg und Altenessen ebenfalls für den Verkehr geschlossen. Auch der geistige Verkehr wird immer mehr abgeschlossen. Ausgenommen die radikalen Zeitungen, werden die übrigen von der Zensur allmählich ganz unterdrückt; Zeitungen von außen finden fast keinen Einlaß mehr. Der Streik, welcher, nach der berüchtigten Zeichnung der Pariser Zeitung, von Frankreich durch Abschnüren des Ruhrgebietes Deutschland um den Hals gelegt wurde, wird immer enger zugezogen. Jene Zeitung hatte damals erwartet, daß es in kurzer Zeit den Geist aufgeben würde. Aber trotz aller Anstrengungen Frankreichs lebt es immer noch und will nicht sterben.

Großes

Preis-Ausschreiben!

Die vor einiger Zeit in Aussicht gestellten Preise, die dadurch gewonnen werden können, daß ein Bewerber Abonnenten für den St. Peters Bote gewinnt oder Gelder einkassiert, gelten auch für den St. Peters Messenger. Es gilt das jedoch mit der Beschränkung, daß ein Abonnement für den Messenger durch die Hälfte der Stimmen erhält wie ein Abonnement für den Bote, aus dem einfachen Grunde, daß der Bote $2.00 und der Messenger durch $1.00 im Jahre kostet.

Auch wurden einige Abänderungen gemacht, welche auch jenen zugute kommen, welche bereits Gelder einsandte buchten. Es mag sein, daß die Zeit der Preis-Bewerbung bis zum 15. oder sogar bis zum 30. Juli ausgedehnt werde. Was denken die Bewerber selbst davon?

1. Preis: Fahrrad von Münster nach Saskatoon und zurück.
2. Preis: Ein ausgezeichnetes Grammophon.
3. Preis: Eine normale goldene Uhr.
4. Preis: Neuer Anzug, bezeichnungsweise Tuxedo-Kostüm (nach Maß).
5. Preis: Lederner Handkoffer.
6. Preis: $10.00.
7. Preis: $5.00.
8., 9., 10., 11., 12., 13., 14. und 15. Preis je **$2.00.**

Stimmen werden erlaubt für den St. Peters Bote:

Für 1 Jahr	300
„ 2 Jahre	500
„ 3 „	600
„ 4 „	1000
„ 5 „	1500

Dieses gilt für alle, ob es sich um alte oder neue Abonnenten handelt, ob voraus- oder nachbezahlt wird.

Putzgeschäft E. W. Anderson
Spezialität: Hüte auf Bestellung.
Main Str., Humboldt, Sask.
Nächste Türe von Barber's Drug Store

WESTERNCAFE
A FIRST CLASS RESTAURANT
Open Day and Night — Reasonable Prices
WONG SING, Prop. HUMBOLDT, SASK.

Picnic u. Sportstag
Engelfeld, Montag 2. Juli

Baseball Wettrennen Sport-Veranstaltungen
Vorzügliche Mahlzeiten und Erfrischungen jeder Art werden serviert.
Musik-Vorträge der Engelfelder Kapelle.
Engelfelds größtes und bestes Picnic! Jedermann willkommen!

SUMMER WHITEWEAR

Dainty garments of Nainsook, lace and ribbon trimmed. Cool, perfect fitting knitted vests, drawers and combinations. Everything milady could desire in the way of summer underthings, envelope chemises, bloomers, vests, drawers, combinations, camisoles, petticoats, nightgowns. Designs include both fluffy and tailored models, materials are white and pink cottons, and colored silks.

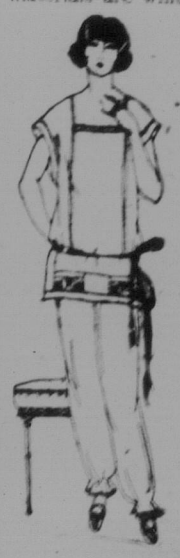

LADIES BLOOMERS
60c to $1.00
LADIES COMBINATIONS
$1.00 to $3.75
LADIES VESTS
30c to $1.00
LADIES NIGHTGOWNS
$1.00 to $1.75
PRINCESS SLIPS
$1.60 to $3.25
UNDERSKIRTS, COLORED SATEENS AT
$1.35
CHILDRENS UNDERWEAR IN COMBINATIONS AT
75c to 95c

E.G.SUEHRING
GENERAL MERCHANT, PHONE 30 HUMBOLDT, SASK.

Der
Kühlste Platz in der Stadt
Wenn Sie nach Humboldt kommen besuchen Sie
THE HOME BAKERY
ICE CREAM PARLOR
Alle Arten von erfrischenden Getränken.
Geschmackvolle Sundaes
Wir benutzen nur die besten Zutaten.
Kühl u. Angenehm — Schnelle Bedienung
Nestlé's Delicious Club Chocolates
per Pfund-Karton 60c
THE HOME BAKERY
Nächste Türe von Schaffer & Eder
Humboldt, Sask.

Großes
Gemeinde-Fest
zu
Dead Moose Lake
am Sonntag den
24. Juni

Jedermann aus der Gemeinde und Nachbar-Gemeinden zum Besuche freundlichst eingeladen!

HUMBOLDT CREAMERIES
LTD.
Goldene Medaille
für Butter und Eiscream
Wir bezahlen
Höchste Preise für guten Rahm.
HUMBOLDT, SASK.

Eisen-Waren
Pferdescheer-Apparate
Elektr. Waschmaschinen
Oefen und Kochherde
aller Art
Petroleum-Oefen
Unsere Preise sind mäßig.
Unsere Waren sind die besten.
Frk. Leuschen
Eisenwaren-Handlung
BRUNO, SASK.

Ford

Beweis daß der Ford als eine Notwendigkeit auf der Farm anerkannt ist, wird gezeigt durch die Tatsache, daß, als das Komitee für landwirtschaftliche Fragen die Preise von Gegenständen untersuchte, die für den Farm-Betrieb gebraucht werden, der Preis der Ford-Automobile unter Ausschluß aller anderen Automobil-Fabrikate geprüft wurde.

J. G. YOERGER, Humboldt, Sask.
FORD MOTOR COMPANY OF CANADA, LIMITED, FORD, ONT.

Mädchen Gesucht
für allgemeine Hausarbeit in einer Familie von drei Personen. Angebote mit der Angabe des gewünschten Lohnes sende man unter K., c-o St. Peters Bote, Münster, Sask.

Farm Wanted.
Party with four-thousand Cash wants to buy fully Equiped Farm. Give full Particulars to
E. J. GAUDET, MUENSTER, SASK.

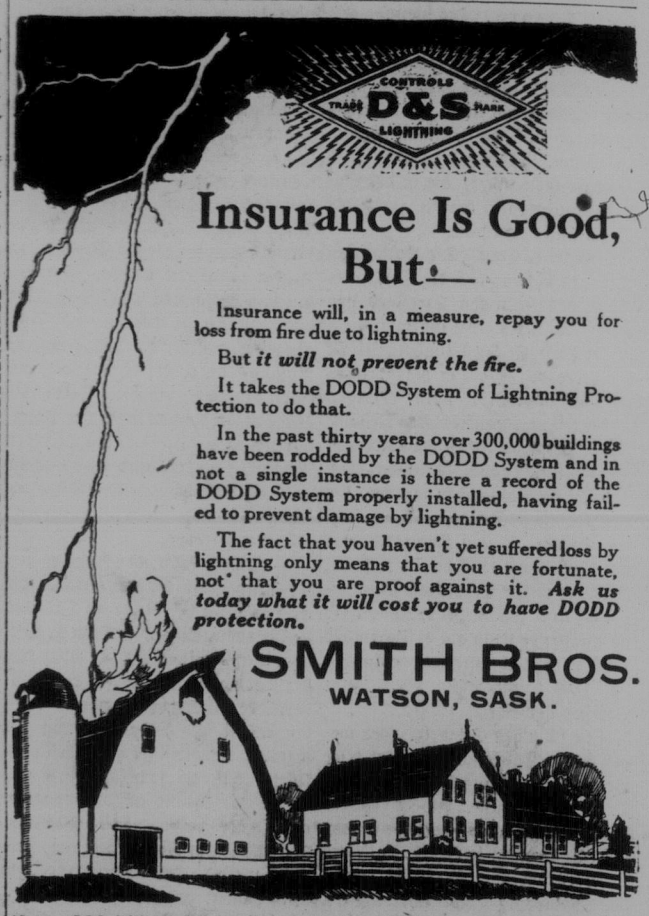

Insurance Is Good, But—

Insurance will, in a measure, repay you for loss from fire due to lightning.

But *it will not prevent the fire.*

It takes the DODD System of Lightning Protection to do that.

In the past thirty years over 300,000 buildings have been rodded by the DODD System and in not a single instance is there a record of the DODD System properly installed, having failed to prevent damage by lightning.

The fact that you haven't yet suffered loss by lightning only means that you are fortunate, not that you are proof against it. *Ask us today what it will cost you to have DODD protection.*

SMITH BROS.
WATSON, SASK.

Ueber 300,000 Gebäude sind mit Blitzableitern System Dodd versehen worden und nicht ein einziger Fall von Schaden durch Blitzschlag wurde bekannt. Denken Sie darüber nach, ob es sich nicht lohnen würde, Ihre Gebäude mit Blitzableitern auszustatten. Besucht uns oder schreibt an **Smith Bros. in Watson** für Preise. Wir haben ein Certifikat von Prof. Dodd, sowie Provinzial-Lizenz.

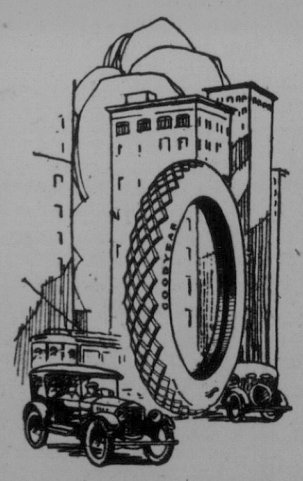

Goodyear A.W. Automobil-Reifen
sowie ein
Schwerer Tourist-Luftschlauch
Umsonst zu haben!

Kauft Eure Gummi-Reifen und sonstige Automobil-Zubehörteile in
Pitzel's Gummireifen Geschäft.
Mit jedem Einkauf im Werte von $10.00 sind sie berechtigt zu einmaligem Raten in dem von uns veranstalteten

Preis-Raten Wettbewerb

Wieviel Stöße mit der Luftpumpe sind nötig, um einen Luftschlauch zum Platzen zu bringen?

In unserem Schaufenster haben wir einen schweren 33x4 GOODYEAR Luftschlauch und eine der gewöhnlichen 1¼ in. ROSE Pumpen.

Jene Person, welche die mit der Luftpumpe erforderliche Zahl von Stößen am nächsten erratet, erhält **umsonst** einen 30x3½ GOODYEAR A. W. Gummireifen; wer am zweitnächsten erraten hat, bekommt einen schweren 30x3½ GOODYEAR Touristen Luftschlauch. Das Preisraten begann am 1. Juni und kommt zum Austrag am zweiten Tage der Humboldt „Fair", woselbst der Luftschlauch bis zum Zerplatzen aufgepumpt wird und die erforderlichen Stöße gezählt werden. Der Wettbewerb schließt am 25. Juli, um 6 Uhr nachmittags.

Fast jedermann braucht heutigentags Gummireifen, und hier bietet sich euch die Gelegenheit, einen umsonst zu bekommen. Deshalb kauft eure Automobil-Zubehörteile in **Pitzel's Gummireifen Geschäft, Humboldt.** Unser Vorrat ist stets neu und vollständig, denn wir führen nur gute, erstklassige Standard Reifen.

H. B. PITZEL, Tire Man
PHONE 186 Das größte Gummireifen-Geschäft im nördlichen Saskatchewan HUMBOLDT