軍隊幹部制度改革
取得六項重大進展

今年來培訓近四十萬次

近幾年來，中國人民解放軍有領導、有計劃、有步驟地進行幹部制度改革，取得了明顯成績。

最近，中國人民解放軍總政治部有關部門向記者介紹了人民解放軍在改革完善幹部制度方面所取的六項重大進展：實行經過院校培訓才能担任和提拔幹部的制度；選拔和任用了一大批德才兼備的中青年幹部；廢除領導職務終身制，建立了老幹部離休制度；調整了幹部隊伍結構；改革了專業技術幹部管理制度；完善各項基本法規制度。

軍隊的基層幹部過去主要是由戰士中直接選拔担任。一九零八年起，實行招收具有高中畢業以上文化程度的戰士和地方青年學生，經過院校培訓，才能担任幹部的制度。在改革中遵規定指揮幹部必須經初、中、高三級院校培訓，才能提升進入相應的領導班子。七年來，全軍共培訓了四十三點八萬多人，對提高幹部隊伍的素質具有重要意義。

一九五三年和一九八五年，打破軍兵和部隊與機關、部隊與院校之間的界限，在較大範圍內擇優選配幹部，分別對軍、師、團和總部、軍兵種、大軍區的領導班子進行了調整，各級領導班子在四化特別是一九八二年以來，全軍一大批老幹部陸續從領導崗位上退了下來，僅這次精簡整編，就有近二萬名老幹部、包括一些大軍區、軍級幹部按規定離退休。

結合體制改革、精簡整編，實行幹部隊伍定編定員。根據規定的結構比例，嚴格按需要、定崗位任命幹部。從今年起，軍以上單位，要分年度作出各類生長幹部和經過院校培訓準備提升進團以上領導班子幹部的五年需求預測計劃。

全軍爲建立健全軍官服役制度、軍銜制度、文職幹部制度和預備役制度，以及與之配套的其他制度，做了大量調查研究和準備工作。

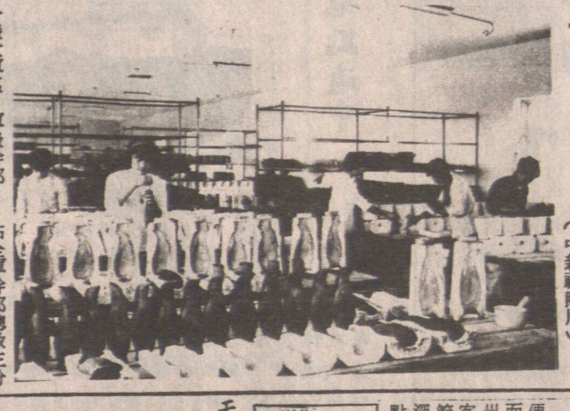

古遼瓷藝術 遼瓷是中國陶瓷藝苑中的一株奇葩，距今已失傳八百餘年。近年來，遼寧硅酸鹽研究所的科技人員，承担了遼瓷的開發和研製工作。他們在繼承遼瓷藝術傳統的基礎上古爲今用、推陳出新，在遼寧錦州遼瓷廠重放異彩。圖爲遼寧省錦州遼瓷廠生產車間一角。（中新社照片）

占全軍幹部總數三分之一的專業技術幹部正在實行專業技術職務任命制度，並着手建立健全一套不同於行政幹部的、符合專業技術幹部特點的管理制度。

家鄉

西安東老牛坡發現三十八座商代墓葬

西北大學歷史系考古專業師生在西安以東的老牛坡，發現了三十八座商代墓葬。專家們認爲，這是陝西地區考古工作的一次重大發現，對研究陝西地區商代文化提供重要的資料。

西北大學師生是從一九八五年開始在老牛坡進行發掘的。兩年來，他們發掘面積達五千多平方米，共發現四十五座墓葬，其中三十八座爲商代墓。這些墓均爲豎穴土坑，沒有墓道。大體可分爲單人墓、小型殉人墓、中型殉人墓三種類型。專家們認爲，這些墓同殷墟和其他地方的商墓有三點不同：一是在中型殉人墓的槨室裡，發現了中國最早的邊箱形制。槨室是用兩條長木板，順着屍身方向將其分隔爲三個條形空間，中間部份較大，作爲棺室，兩邊部分稍窄，爲邊箱。邊箱內殉葬奴隸，這與春秋戰國時期的邊箱作用不同；二是一墓多坑制。這些墓除與其他商墓同樣有中心腰坑外，有的還在墓主人頭下、脚下設坑，甚至墓的四角也有坑。這些坑內，均殉葬狗；三是殉人較多。發現有二十座墓內殉人，每墓殉人一至十餘人不等，共殉葬九十一人。比一九八三年以前全國各地發現的同類型商代殉人墓中殉葬的奴隸的總和還要多。

在墓葬區，發現了一座車馬坑，爲一車二馬。遺跡清晰可見。這是在殷墟以外發現的第一個商代車馬坑。此外，還發現了大型夯土房基址兩處，以及冶銅、製陶遺址，從中出土了一批青銅器、陶器、陶范等商代文物。

中山市興建工業加工區

一個爲外商投資辦廠提供場地和廠房的大型工業加工區，將在中山市興建。

該加工區位於中山港東部，橫門水道南岸，總佔地面積一百六十八萬多平方米，首期工程將開發廿三萬平方米。

這個加工區將設置工業管理、商業貿易、文化娛樂、商品住宅等現代化公共設施。中山市政府表示，歡迎海外客商前往中山洽談投資辦廠。

穗天河車站二十日啓用

廣州新建的天河火車站已於日前竣工，定於本月二十日投入使用。

天河火車站，是爲方便由深圳往廣州的旅客而闢建的，近期暫作廣州至深圳間列車上下旅客的停點站。到明年春節，便正式成爲部份廣深線列車的始發站和終點站。

天津大氣污染基本受到控制

天津城市大氣環境質量惡化的污染趨勢目前已基本得到控制，天空晴朗度越來越好。

天津市市容管理委員會主任高寶華介紹說，近幾年來，天津的耗煤量大幅度增長，而大氣污染主要指標却都有較大幅度下降。據環保部門監測，一九八六年與一九八二年比較，全市平均每月每平方公里的降塵量降低百分之二十四，二氧化硫濃度降低百分之五。據氣象部門觀測，市區十公里以上能見度日數，由一百四十六天增加到二百四十五天。

高寶華說，把大氣污染防治工作納入各項事業的發展中，是改善大氣環境質量的有效途徑。天津市把市政設施建設、工業技術改造、工業調整與防治大氣污染結合在一起，收到了事半功倍的效果。

他舉例說，全市民用煤氣化工程的建成，解決了部分大氣低空面源污染，每年減少燃煤七百四十七萬噸，減少污染大氣的顆粒物六百五十一噸。

高寶華說，天津市還加强環境監測和管理工作。目前，全市的專職和兼職環境保護管理人員已達三千九百五十八人。初步形成了多層次、多渠道的環境管理網絡，在防治大氣污染中發揮了重要作用。

汪志作的醫學發明

一位名叫趙蓮潔的農村姑娘，被抬進遼寧省遼陽市第一人民醫院的搶救室。患者心臟、呼吸幾乎停止，瞳孔放大，生命處於危急狀態。診斷證明是心肌梗塞。醫生隨即用一種醫療器械將能輔助心臟跳動的電極迅速插入患者心臟，整個操作過程僅僅用了一分鐘時間。患者已停止跳動的心臟隨着電極的起動開始恢復跳動。

這種能迅速搶救猝死，急性心肌梗塞的醫療器械，是迄今世界上最先進的一種醫療器械。這種心臟急救起搏裝置是遼寧省遼陽市醫生汪志作發明的。

此種裝置去年十二月在比利時布魯塞爾舉行的第三十五屆尤里卡博覽會上展出時，頗引人注目。汪志作因此獲得世界醫學發明金牌獎。在此之前，中國國家主席李先念在中國首屆發明展覽會上，就十分關注這項成果。去年春季作爲中國科技展品去日本展出時，受到日本友人的讚揚，日本有大家電台對此進行了報道。

五十一歲的汪志作，一九六一年畢業於本溪醫學專科學校，一九七五年他從本溪鋼鐵公司職工醫院調入遼陽石油化學纖維公司職工醫院，隨後被選送北京友誼醫院進修內科心血管疾病。

汪志作造訴筆者，他的這項發明是從這裡開始的。在北京友誼醫院有一次他親眼見到一位剛入院的急性心肌梗塞病患者從診察室被抬往手術室途中不幸去世。死者兒女抱住汪志作醫生，懇求他挽救她父親一命。那凄慘情景他深爲感觸。

此後，他決心要研究出一種新的心臟急救起搏的醫療器械。

以往世界醫學界對搶救心肌梗塞、猝死、急性心肌炎等病人，有兩種方法：是在X光的監視下，將能輔助心臟跳動的電極通過血管送入心房，操作過程一般需要兩三個小時，這種方法叫「內心膜起搏術」。另一種是先作開胸手術，然後將輔助心臟跳動的電極按在心臟外膜心肌上，這種方法叫「心外膜起搏術」。這兩種醫療技術的使用都只能搶救心臟尚未停止跳動的患者。現在汪志作發明的「心臟急救起搏裝置」可用於心臟已停止跳動的患者。此種裝置操作簡便、迅速，僅在一分鐘就可將輔助心臟跳動的電極插入心臟部位，不需要X光監視和開胸手術，對於急性心肌梗塞、心肌炎等確是一種福音。

汪志作的這項研究成果，歷屆經兩年時間完成，現在美國、日本、西德等二十多個國家的醫療部門對此項發明成果都十分關注。

J. & D. FABRIC LANE LTD.
2434 East Hastings Street
Vancouver, B.C. V5K 1Z1
Telephone 253-9520
FREE PARKING IN REAR
週年大減價
全部秋季布料 29% off
袖珍垂直簾 55% off
做裙紙樣 窗簾布 (VOGUE, BUTTERICK, McCALL, BURDA) 全部半價
29% to 50% off

女仕們好消息
享譽國際美容專家
何嘉麗
最近由歐洲考察歸來。帶回最新美容科技 MICROPIGMENTATION（微波紋眉）是美容史上的新突破。安全無痛。祇需十五分鐘。
美容專家何嘉麗是溫哥華唯一獲得美國及多倫多頒發紋眉紋眼線專業執照的專家。
美容專家何嘉麗對美容有專門的精湛技術。和專業負責精神。操作細心謹慎。務求盡善盡美。何嘉麗爲示範最新美容科技。特定於十一月十五日及廿二日兩天。下午一時在嘉麗美容中心。首次免費示範。設茶水招待。機會難逢。勿失良機。報名從速。額滿即止。
嘉麗美容中心
電話：875-6300 875-6366
地址：3286 CAMBIE ST. VANCOUVER B.C.
營業時間：星期一至三：上午九時半至下午六時 星期四、五：上午九時半至晚上八時
星期六：上午九時半至下午五時

寫字樓租
面二百尺至二千五百尺或更大。大小隨意。位唐人街中心，查詢電話：二七八。四二零零

靚車出賣
八一年富豪DL。七萬餘公里。內外保養良好。價錢公道有意者請電：八七三。八七一六

恒城裝修
4大小工程免費估價
3土庫廚房裝修櫃格
0修理水喉浴室廁所
2

聖誕新年送大禮
特別贊助：香港粵海酒店（尖沙嘴區最新落成之一流酒店）
溫哥華至香港來回機票$888包兩晚酒店 並包專人機場接送及10萬元飛機交通安全保險
聖誕／新年 來回溫哥華至香港無機位？
聖誕／新年 欲要一個愉快假期？
聖誕／新年 回港廉價機票、酒店？
名額有限 先到先得
報名處：開心旅遊 溫哥華華埠片打東街88號二樓 電話：685-9366 博益假期 百老滙西街19號地下 電話875-6377 或各旅行社接洽

精製粵式點心
如意餃子
正宗北方餃子
豬肉餃 鍋貼 叉燒飽 杏仁糊 蟠桃壽飽
牛肉餃 春捲 菜肉飽 芝麻糊 鮮蝦雲吞
韭菜餃 粉果 蓮蓉飽 鹹肉粽 上海雲吞
小龍飽 鮮蝦餃 豆沙飽 枧水粽 鮮蝦水餃
銀絲捲 魚翅餃 韭菜飽 糯米鷄 芝麻湯丸
葱油餅 香茜餃 腸粉捲 豬肉燒賣 花生湯丸
水晶餅 花生糊 牛肉燒賣
各款點心堂食即叫即蒸
5556 CAMBIE STREET, VANCOUVER 327-1515

正大參茸藥行
YCY Prosperity Holdings Ltd.
548 Main St., Vancouver, B.C., V6A 2T9, Tel. 685-3778
大行濟世處良方
正本培元選妙藥
十一月七日至十五日
多種藥材八折，雜貨九折及特價酬賓。
批發零沽：
參茸補品，地道藥材，燕窩魚翅，京菓海味。
特別禮聘：
王建英 名中醫
免費爲僑胞解答有關中醫保健問題。
代銷
日本製高級無針電子針灸機
由楊毓智醫師解答其功能及用法，
及一切有關氣功按摩推拿循經按穴指壓
及手力調整經脉之保健法。
溫哥華華埠緬街五四八號 電話：（六〇四）六八五。三七七八

華僑金行
WAH KIU
本行增設鐘錶部
●代理名廠鐘錶 ●精工修理
專營 ●黃白金飾 ●鑽石玉器 ●紅藍寶石
●結婚金牌 ●賀壽金座 ●專人主理
●名師設計 ●款式新穎 ●價錢特平
正價收買金銀首飾鑽石玉器
WAH KIU JEWELLERS LTD.
504 MAIN STREET 華埠VANCOUVER. 電話669-3247

HongkongBank
滙豐銀行
爲你提供。房屋貸款
辦法簡單。決斷快捷
可定利率或浮動利率
歡迎非本地居民或新移民。詳情請駕臨本行貸款部接洽。
地址：華埠緬街五三〇號
電話：六八三。九六一壹