中泰興雜貨藥材行

Jong Yuen Hing Co. 112-114 Pender St. E Vancnuver B. C. Phone Sey. 4425

本號貨品　極至價平
絲苗白米　出自增城
新花萱占　十足磅秤
油糖海味　樣樣鮮明
藥材地道　泡製工精
膏丹丸散　字號眞正
接理滙兌　快捷當然
貴客光顧　一律歡迎

經理
著名各項丸散
皇冠化學公司應驗療痔丸

醫士容月池先生方脈廣內
司理馬恒兆敢

▲香港五洲滙兌有限公司廣告

本公司專做滙兌附貯按揭生意如各梓里有銀昗寄由本公司轉交家中者香港總行每百元取回用銀一元另附回鄉送到府上帶工一元紙水若干照時價如數奉還倘有不測本公司當照數賠償決不令各梓里稍有一失

▲歡迎▲▲▲貯蓄▲

三個月期週息叁釐
六個月期週息四釐
一年期週息五釐

香港　The Wu Chow Receiving Agoncy Ltd
38 Bonham St, E. HongKong China

支行在白沙台城省城總理馬持隆同敢
三合赤坎副理馬策廷同敢

祖國新聞一

晉方軍事消息

北京訊　馮玉祥於五月廿四晨　接徐永昌由柳河電話稱　連日與軍車晝夜鑿戰　馮玉祥遂親赴蘭封　下令限十日克徐州　又隴海路正面　廿一日起軍車以全力作波狀式攻擊　三日間攻十二次　多係劉峙顧祝同陳繼誠主力軍出動　馮玉祥仍在開封　蔣軍廿二日起　多次猛攻隴海線　未收效　馮玉祥廿五日令全線開始總攻擊　現在激戰中　蔣軍佔歸德亳州後　兩軍主力移往太康　孫良誠軍注力該處太康之得失　影响全局非少　又北京訊　朱鶴翔發表總部電　廿三日起戰事劇烈　禹城方面甚有進展　閻錫山　馮玉祥　李宗仁　電滬漢津粵銀行　禁銷本年壹月後南京新債券　馮進駐開封指揮　又日人消息　閻錫山以陸海空軍總司令名義　廿四日下全線總攻令　隴海津浦兩線北軍　已開始攻擊　閻刻在獲鹿指揮　蔣軍廿二日起　先後貳次猛攻隴海線　然未得效果　馮玉祥下令全線一帶開始總攻　兩軍現在激戰中　（未完）

本年金塊出口數統計

上海運往美日兩國者

▲合計一千六百餘萬兩

滬訊　禁止金塊出口命令　業已正式公佈　此後金市銀價　必有極大變動　茲將本年壹月起至四月底止　本埠金塊出口細數　採錄於下以資參考

▲運往美國金塊價值　一月至三月九：三八五：九三七海關兩　四月份六：〇八八：五六二海關兩　合計一五：四七四：八九九兩

▲運往日本者　一月至三月　六壹叁七：七貳七兩　四月份　六六八　八八七兩　合計壹：貳八貳：六壹四兩

以上兩項總計出口金塊　數值一千六百七十五萬七千五百十三海關兩云

裁釐後之抵補辦法

南京函　關於全國裁厘後　遞補稅收辦法　前由次財張壽鏞詳細計畫　現財部除派參事李基鴻負責辦理外　并令顧問團　及中國財政專家　草擬抵補裁厘之良好稅收辦法　準八月底完成

日人來華調查古墓古跡

滬訊　近有日人關野博士來華　調查中國各地古墓　抵滬後　已往南京鎮江丹陽等處　詳細調查　昨日又往杭州　調查西湖各鄉古墓古跡等　定月底回滬　尚擬北上調查云

◎雲埠金然棧唯一　腊味

〔注意〕本廠醫官常駐化驗包合衛生
各貨委辦無論何國何省均合法律

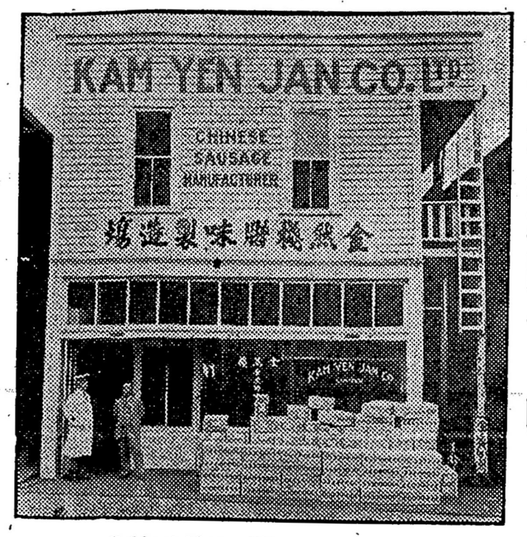

Cable Address "Kamyenco"
KAM YEN JAN CO., LTD.
278 Pender St. E. Vancouver B. C.
Phone Douglas 5570

◎乃吆達權社鳴謝經費列

劉孔禎三元　林宋陳文棟二元　何月卿三元　馬盛二元五毛
葉勝寅金好二元　林月蟾宋鄭德謙　周憲鑒
李觀連馮續驥　劉月蟾宋黎宗煊
黎瓊好李希還　曾準曾齊添
陳星槎鄭以培　黃漢石馬鏡明
岑進景梁石垣李秀英　馬光繽明鄭逢旺
周安彪馬光繽　陳任盛曾清興　鄭以培
胡福祥鄭正壽　李希還陳任盛　鄭以培
鄭松長鄭錦寬　馮繼驥李希還　鄭以培
宋甘泉曾能均　鄭雲章黃輝世　林德義鄭球長
鄭忠杜李柏如　吳琪義林德義　馬光繽鄭連長
吳亨均馮均祿　周憲鑒周衡揚　曾準曾齊添
張子彰陳瑞堯陳炳　蔡玉波蔡鄭雲　吳琪義林德義
鄭彰南徐鴻彰　黃衛卿林時美　周憲鑒周衡揚
黃盛以沛渠　蔡鄭雲章吳琪義　馬光繽明鄭逢旺
林耀昌　周憲鑒周衡揚　陳任盛曾清興
馮悅昌　鄭家滋歐揚成　羅壽山以上每名壹元　黃輝世鄭球長　鄭以培
馬立恩　鍾敢元鄭家滋　廖宏聘羅壽山　鄭平滋以上每名一元五　余司徒其祥　鄭球長林茂生　鄭以培陳旺　鄭逢旺

◎一埠致公堂鳴謝經費

周家職三元　美南樓合利館每二元　黃秀鳳何吉祥
永勝館上來館廣利廠　廣順隆以上每壹元
林勝七毛五　黃昂澍李柱記　黃震東宋昭海葉崇義
譚森記李焯偉　鄭江灶麥松黃愛傳
蔣茂楠譚百會　李聖洪司徒于堯
梁永發　李來仟淡河蘇寬　謝廷袞印　朱帝日
李仲明黃養華　譚世廣蔣旋可　梁廷謀孫瑞學
雷宜操陳華　陳派業劉福　蔡盛信李來百
以上每五毛　陳毛五洪三毛五　黃文甄才　雷維碩李志
余穩和陳寬　梁華長羅星全　李發星新錦和　梁練石黃禮富　余約和鄭邦明　余銃運黃銀　梁練石黃禮富　胡立舜葉遠揑　梁廷袞印　朱帝日
關滿記黃雷享　關滿記黃雷享　鄧位林三和　溫沛道譚恩　李聖燕李業　胡世俊梁灼南　宋昭懋李業鴻
廖崇創鍾德南　廖崇佑明雷宜光　廖敢烈黃世滋　廖女納江子　葉逢泮
宋黃德盛　宋廖華達　以上每貳毛五鄭倪

◎一埠致公堂啟事

啟者前日黃社義伯蒙雲埠總辦事處代他發行各埠公堂求助舟費部元月拾五號繳部今逾期數月黃社伯旋唐在即經繳回者固多未寄回者亦屬不少仰各公堂執事先生不拘樂助多寡懇即將部繳來結束以清手續爲盼

▲經繳回者

片市笠別致公堂部五元二五　党近埠致公堂部七元五
冚布碌致公堂部二元五　欺汝埠致公堂部壹元
企倫打致公堂部三元　吻吆致公堂部二元
列必治致公堂部二元二五　冚巴倫致公堂部三元
笠巴士足致公堂部一元五　車厘役致公堂部五元
尾利愼血致公堂部二元七五　坎文顯地致公堂部五元壹
雲埠致公堂部拾元〇五　碌碌致公堂部五元
宛地辟致公堂部二元　錦碌致公堂部五元
本埠致公堂部五拾五元

▲未寄回者

蘭拿致公堂　域埠致公總堂
致公堂　卡技利致公堂　云寧致公堂　占尾利市致公堂　汝利愼
都朗度致公堂　滿地可致公堂　勝卡頓致公堂　坎問頓致公堂

西法接生統理婦兒內外全科

廣州市保生產科婦兒科專門醫學校畢業

女西醫鄺素志

啟者本藥房自開設以來所自秘製各種藥丸藥水等屢施屢效百發百中久蒙僑胞贊許如有外埠僑胞染有症者不能親來臨療治可將病原書述其詳賜本醫生依當仰祈垂顧焉

內外全科
生醫
黃愼余

統理男婦孩童內外全科花柳雜症

花白跌續內扯癰風脚
柳濁打筋傷氣疽濕瘋
入痧刀駁咳鵝瘰風爛
骨疔傷骨嗽喉癰癱脚
各症限日全愈

◎眞有華陀之術　雲埠神農大藥房啓

弟染邪毒入骨痛苦難堪手足不能舉動幾乎成爲廢人中西醫生屢醫無效幸得友人介紹請　黃愼余先生醫治於是三日此痛十五日痊癒近日更服　黃先生自製之三鞭强種丸及固腎補精生血丸精神百倍深感先生之大德故特誌數言以表謝忱俾同病者知所問津焉　雲高華吳鏡明恭頌

◎日久虛濁丸第一功

敢者弟前染有花柳白濁之症即往見西醫牛及食各著名之藥汁藥丸依然罔效後請中醫生醫治則誤食寒凉之藥太多不能清其濕毒以至早晚流虛濁不勝其煩心常憂之如是者數年於茲幸友人介紹往神農藥房購買日久虛濁固歛丸二盒服之十餘天果然痊愈隨購參茸三鞭强種丸依法服之現今身體無異十八廿二歲時之强健可謂良醫良藥良方誠爲日久虛濁第一功之聖藥也謹登數言以頌黃醫生之大德　雲高華吳鏡明恭頌

◎夜夢遺精首屈一指

弟因先天不足後天失調少年來加更以水土寒冷致染有夢無夢遺精腰骨刺痛頭暈眼花面如土色行動無力曾見中西醫生及食各家著名藥汁藥丸不但無效反日甚一日心常憂矣幸閱各報載有神農藥房自製夜夢遺精丸故托友往買一盒照方服食果見奇效再親往購買一盒及固腎補精生血丸相繼服用僅星期之久精神勝舊身體日强確係神農藥房之夜夢遺精丸及固腎補精生血丸之功也均感黃醫生之大德無以爲報謹誌數言聊申謝忱　雲高華李灼貴敬頌

花柳入骨搜毒丸每盒五圓
花柳清毒丸每罇三圓
久戰快樂藥精每盒壹圓五
骨痛搜毒丹每盒五圓
痕癥一掃光每盒壹圓五
固腎補精生血丸每盒五圓
福建少林寺跌打丸每只壹圓

白濁止痛即愈丸每盒二圓
日久虛濁固歛丸每盒五圓
風流鴛鴦散每盒壹圓五
尋花保險丹每盒貳圓
夜夢遺精丸每盒五圓
參茸三鞭强種丸每盒五圓
肇慶鼎湖寺跌打酒每罇壹元

●外埠寄費貴客自理

代理處
SUN NOON YORK FONG
113 Pender St. E. Vancouver B C. Phone Sey. 6413
滋地可西洲公司
AH CHEW Co.
10 Lagauchetier St W. Montreal QUE.

◎精配眼鏡

良好工作　招待週到

本公司精配眼鏡。價錢相宜。倘照本公司辦法。無別家裝配眼鏡能少過本公司所定之價錢。又無別家能如本公司兩配眼鏡專家工夫之週到。本公司所配售之眼鏡。俱爲德國著名聖士崩咭打路玻璃鏡。貴客光顧。請移玉至希士定街西壹一八號爲幸

朵力眼鏡公司謹啟

再者本公司之眼鏡專家俱已註册

Toric Optical Company
Ophthalmic Opticians
118 Hasting st. W. Vancouver B.C.

Crown Paint & Linoleum Co. Ltd.
940 24 Cordova Street East,
Vancouver, B.C.

固朗漆油公司出產之顏料算係上等久已馳名貨真價實華友光顧請爲留意焉本公司在咳都華街東門牌廿四號近唐人埠兩個布洛

西醫
悅如徐
Dr. Philip Y. Chu, M.D
醫館501 Main Street Vancouver B. C.
藥房電話 Sey. 7963
醫館電話 Sey. 5106
住宅電話 Bay. 1553L
坎拿大都朗度醫科大學醫學博士美國紐約醫科畢業院及醫院實驗完滿統理男女老幼內外全科花柳雜症
（在館時間）
朝十點至十二點
下午二點至五點
晚間七點至九點
特別時間另議