廣生萬

講線（廖詩）一四七三

KWONG MAN SANG CO. 224 GEORGIA ST E.

Phone Sey. 1473 Vancouver, B. C.

新到從化生油
增城上絲苗米
一號新萑粘米
各種生菓水貨
唐山臘腸發行
水仙花頭平沽

雲高萬國酒樓 埠

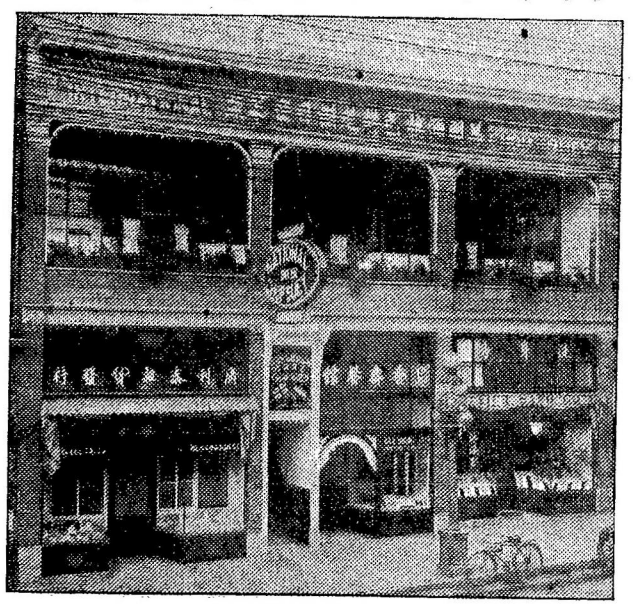

本酒樓開設於片打街東端門牌一百四十三號，錫其名曰萬國，蓋有見萬善畢陳，國旅招展，外觀足美，內美堪誇者也。本主人搜羅萬國之珍奇異味，供給萬國之雅士游人，加以侑宴奢金，收十弍，承匯者紅粉三千，更設娛樂之場，爲助賓筵之興，品竹評花，彈琴度曲，弄管弦之雅韵，拍麻雀以消閒，有此勝概，最足爲旅人遣興之地，望酒帝而戾止，何必覓宵夏之園沽春之市哉，謹登告白，仰荷垂青

▲喊線 詩磨）四八叁　▲收現喊線（詩磨 六七五七〇

International Chop Suey Parlor

143 Pender St. E. Phone Sey. 482-6757O

祖國新聞

●漢口田案交涉之近情

日本警察署屈殺田種香案，瞬將壹月，交涉情形，迭詳前函，詎日領館始終狡賴，十二日又函交涉署，對陳交涉員十武月三十一日及本月七日兩函，但陳氏雖將去職，然對地完全駁復，但陳氏雖將去職，然對地方重要團體份子，曾迭次聲明，彼在職壹日，決盡量進行壹日，十四日午，對各團體聯合會及堤口下段保安會代表，亦復作是語，關於田案交涉，據云早經電部，問所提辦法四條，有無增減，並請照會駐京日使，轉飭漢口日領，如議辦理，至十三夜午，始得外部復電，囑照原提條件商承省長，向日領繼續嚴重交涉，此間少數報紙，載稱田案移京辦理之說，絕非事實，不過前提條件，如果復驗之結果，與原先之驗斷書有異，則當然悉數推翻，並抄外交部十三日復電大略如下

華人有犯罪嫌疑，應由華官訊辦，日警署對於田種香，既不送回，且將其拘留捕房，橫加毆打，以致情急縊死，及忽視人命情形，概可想見，既不至發生問題，不過奉浙攻守同盟，似已成爲事實云，奉天檢閱軍隊壹節，現已開始實行，聞李景樹上月十五日奉張作霖命，由北鎮帶墾之地，所納捐稅，即可充此工程之用，義賑分會，會議經詳慎討論後，決議贊成開濬，並決定進見閻督軍，詢其意見，求其贊助，又決議今年壹月間上海舉行救濟會全國大會時，再提出此案求最後之解決云

●比使請開中比航路

駐京比國公使艾維滋，照會外部云，比利時至中國航行業務，日見發達，現在敝國柴零卜公司，共有商輪四艘，擬通行中比之間，來往運貨，請照例准予備案云

●張作霖增兵榆關

商談已久，迄未告成，日來山海關方面，忽傳奉軍在綏錦遞西，增兵甚多，似有意外行動，東北形勢，似較前吃緊，惟據有責任方面之觀察，縱不無幾分影響，但可斷前項消息，縱不無幾分影響，但可斷爲援應浙盧之一種示威運動，倘江浙無事，自亦不至發生問題，不過奉浙攻守同盟，似已成爲事實云，奉天檢閱軍隊壹節，現已開始實行，聞李景樹上月十五日奉張作霖命，由北鎮帶墾之地，所納捐稅，即可充此工程之用，義賑分會，會議經詳慎討論後，決議贊成開濬，並決定進見閻督軍，詢其意見，求其贊助，又決議今年壹月間上海舉行救濟會全國大會時，再提出此案求最後之解決云

●閩浙和平之前途

羣衆屬望之閩浙和平，在駐京比國公使艾維滋，照會外部云，比利時至中國航行業務，日見發達，現在敝國柴零卜公司，共有商輪四艘，擬通行中比之間，來往運貨，請照例准予備案云

●閩浙和平之前途

羣衆屬望之閩浙和平，在上海杭州等處，雖已高唱入雲，而此間此種空氣，則極爲淡薄，所謂林長民等回閩，與當局接洽和議壹事，又毫無影響，卽林之本人亦未旋梓，則極爲淡薄，所謂林長民等回閩，與當局接洽和議壹事，又毫無影響，卽林之本人亦未旋梓，次日起檢閱軍隊云

●閩浙和平之前途

羣衆屬望之閩浙和平，在上海杭州等處，雖已高唱入雲，而此間此種空氣，則極爲淡薄，所謂林長民等回閩，與當局接洽和議壹事，又毫無影響，卽林之本人亦未旋梓，次日起檢閱軍隊云

●福州信云　羣衆屬望之閩浙和平，在上海杭州等處，雖已高唱入雲，而此間此種空氣，則極爲淡薄，所謂林長民等回閩，與當局接洽和議壹事，又毫無影響，卽林之本人亦未旋梓，次日起檢閱軍隊云

●閩浙和平之前途