MARCHE D'OTTAWA.

Mardi, 10.

VIANDE—Mouton par livre, 6c. à 7c.; Lard, par 100 livres, $5.75 à $6.25; Bœuf, par 100 livres pesant, $3.00 à $5.00; veau de 4 à 5c. la livre.

VOLAILLES, GIBIER—Volailles, par couple, 35c. à 40c; poulets, par couple, 20c. à 25c.; dindons, la pièce, 75c. à $1; oies, 40 à 45c; canards, par couple, 40c. à 45c.

LAITERIE—Beurre en tinette, par livre, 16c. à 20c.; beurre frais, par livre, 20c. à 21c.; beurre, salé par livre, 19c. à 20c.; fromage, par livre, 12c. à 15c.; œufs, par douzaine, 18c. à 20c.

LÉGUMES—Pommes de terre, par poche, 55c. à 60c.; navets, par minot, 20 à 25; carottes, par baril, $1 80; panais, par minot, 35c à 40c.; oignons, par minot, 65c. à 75c.

GRAINS—Blé de sarrasin, par minot, 35 à 40c.; avoine, par minot, 34c. à 35c.; maïs, par minot 60c. à 65c.; pois, par minot, 55c. à 60c.; fèves, par minot, 75c. à $1; orge, par minot, 45c. à 50c.; blé d'automne, par minot, $1.20; blé du printemps, par minot, $1.35.

FARINE—Extra double, par brl. $7; extra, par brl., $6.75; No. 1, par brl $6.25; gruau, par brl., $4.50; farine de blé-d'inde, par brl. $2.75; blé broyé, par brl. $6.50, provende, par brl. 90c; bran, par 100 lbs. 60c.

DIVERS—Miel, par livre, 12 à 15c.; saindoux, par livre, 10c. à 12c; suif, 6c. à 7c; laine filée, 60 à 65c par lb; bas de laine, par paire, 25c à 30c.; foin, par tonne, $6 à $8.50; paille, par tonne $4.50 à $5.00;

Peaux, par 100 lbs. $6.50 à $7; peaux de veau, 10c. à 12c. la livre; peaux de moutons, de $1.50 à $1.00 chacune.

Bois, de $2.50 à $3 la charge.

MARCHES ETRANGERS.

New-York, 9

Coton, ferme 12 9/16
Fleur, lourde.
Reçu : 22,755,000. Ventes, 9,000.
Farine de seigle, tranquille et sans changement.
Blé, irrégulier;
Reçu : 50,000. Ventes, 500,000.
Blé d'Inde, tranquille; No. 2, 62 cts.
Reçu : 28,000. Ventes 110,000.
Seigle nominal et sans changement, à 90½c.
Avoine, tranquille et ferme, 47c.

Chicago, 9

Farine tranquille et nominale, reçu 11,082 brls.
Blé, plus bas.
Blé No. 2, rouge, d'hiver 1.16½ à 1.16¼; No. 2, du Printemps 1.16⅝.
Blé-d'Inde, 37 comptant.
Avoine, en bonne demande 33¾ pour janvier.
Lard nominal à $12.55 pour janvier.
Saindoux 7.45 à 7.47½ pour janvier.

Milwaukee, 9.

Blé, irrégulier et lourd, 1.30¾.

Londres, 9.

Consolidés, 98 3/16 comptant, 97½ sur compte, 4½ 111¼, 5s 105⅝, Erié, 46, do Préf. 71. Ill. Cent. 107½.

Anvers, 9.

Pétrole, 20 fr.

Liverpool, 9.

Coton tranquille et facile, Uplands, 7 3-16, Orléans 7 5-16.

	s.	d.		s.	d.
Fleur	9	6	à	12	0
Blé du Printemps	10	0	à	10	10
Rouge d'Hiver	10	3	à	11	0
Blanc d'Hiver	10	6	à	11	3
Treffle	11	0	à	11	7
Maïs nouveau	5	10	à	0	0
Maïs vieux	5	07	à	00	0
Orge	5	7	à	0	0
Avoine	6	0	à	00	0
Pois	6	10	à	00	0
Porcs frais	60	0	à	00	0
Saindoux	39	0	à	00	0
Lard	60	0	à	00	0
Suif	36	6	à	00	0
Bœuf	82	0	à	00	00
Fromage	73	0	à	00	0

MARCHE EN GROS.

Montréal, 9

FARINE—Supérieure extrà	6	15	à	6	20
Extrà superfine	6	00	à	6	05
De goût	5	95	à	0	00
Extrà du printemps	5	80	à	5	85
Superfine	5	55	à	5	60
Farine forte de boulangers	6	10	à	6	40
Fine	5	15	à	5	30
Moyenne	4	40	à	4	45
Recoupes	0	00	à	0	00
Farine en sac du Haut-Canada par 100 livres	2	80	à	2	09
Farine en sac de la Cité (livree)	3	20	à	0	00
Farine d'avoine	4	60	à	4	70

Farine de blé-d'inde, $2.90 à $3.00.
BLE—rouge et blanc d'hiver $1.40 à 1.45. lé No. 2, du printemps $1.34 à 1.51.
BLE-D'INDE—70c.
AVOINE 31 à 32c. par 32 livres,
ORGE—Nominal.
POIS—77 à 78 par 66 lbs.
SEIGLE, nominal.
Lard, $17 00 à $18.00.
Saindoux, 10 à 11½.
Jambons, 11 à 12½.

BOURSE.

L'janvier

VALEURS.	Montant des actions.	Vendeurs.	Acheteurs.
Banque de Montréal	$200	126	137½
Banque Ontario	40	70	72
Banque de l'Am. B. du Nord	£50	..	..
Banque Consolidée	$50	..	55
Banque du Peuple	0	65	60
Banque Molson	50	77	74
Banque de Toronto	100	124	1..1
Banque Jacques-Cartier	25	5[illegible]	58
Banque des Marchands	100	78	8[illegible]
Banque Eastern Townships	50	..	..
Banque de Québec	100	..	..
Banque Nationale	100	..	..
Banque Union du Bas-Canada	100	75	66
Banque Canadienne de Commerce	50	1[illegible]½	115
Banque Métropolitaine	100	..	..
Banque de la Puissance	50	..	..
Banque de Hamilton	100	..	..
Banque Maritime	100	40	30
Banque d'Echange	100	50	..
Banque Fédérale	..	..	..
Banque Impériale	..	..	..
Cie de Télégraphe de Montréal	40	91½	91
Cie de Télégraphe de la Puissance	40	..	..
Cie de Navigation du Richelieu	50	37½	37
Chemin de fer de la Cité	40	85	81
Cie du Gaz	48½	117½	116
La Bourse	400	..	..
Crédit Foncier	50	..	..
Canada Engine Company	100	..	..
Quebec Fire Insurance Company	..	..	..
Assurance Royale Canadienne	..	..	..
Montreal Loan & Mort. Company	100	..	..
Cie Manufacturière de Coton	100	..	..
Cornwall Manufacturing Company	25	..	..
Warehousing Company	..	..	..
Valeurs de la Puissance	..	..	..
Bons de la Puissance	..	..	..
Déb. du gouvernement 6 p. c. stg.	..	..	..
Déb. du gouvernement 5 p. ct.	..	..	..
Bons du Havre de Montréal	..	..	..
Bons de la Corporation de Mont	..	..	..
Bons de l'aqueduc de Montréal	100	..	..
Valeurs de Montréal 7 p. c.	100	..	..
Valeurs de Montréal 6 p. c.	00	..	..

Le grand

ETABLISSEMENT

DE LA VILLE, POUR

MARCHANDISES

DE MODES,

Vêtements d'hommes

etc., etc.

EST CELUI DE

G. C. EGAN,

537 & 539

RUE SUSSEX.

Les gens de la campagne trouveront leur avantage à venir examiner notre STOCK.

537 & 539 RUE SUSSEX,

OTTAWA.

Ottawa, 10 novembre 1879.

E. G. LAVERDURE,

Plombier, Gazier et Ferblantier

FAISEUR DE

COUVERTURES EN FERBLANC ET FER GALVANISE

ET CONSERUCTEUR DE

FOURNAISES A AIR CHAUD,

Rue William, Ottawa.

COUVERTURES en Ferblanc et Galvanisées faites d'après le mode le plus amélioré et à des prix très modérés, qui peut être certifié, et des certificats peuvent être montrés sur demande.

Un assortiment de Poêles à Cuisine, à Fourneaux et de Salons, des plus beaux et recents dessins. Aussi des Pompes à Bière et à Eau de toutes espèces. Ferblanterie, Huile de Charbou, Lampes, Tuyaux, en mains au plus bas prix

Ouvrages et réparations faites promptement et avec dextérité.

Ottawa, 1er janvier 1880

J. P. MURPHY,

PLOMBIER,

Poseur de tuyaux de vapeur et de gaz,

POSEUR DE SONNETTES, etc

151, RUE RIDEAU.

BAIGNOIRES en CUIVRE POLI, en FER GALVANISE, en ZINC, etc. CABINETS D'AISANCE, EVIERS, etc., places de la manière la plus convenable. Articles de toute sortes pour plombiers.

Toutes les commandes seront promptement exécutées.

J. P. MURPHY,
151, rue Rideau

2 septembre 1879. 1an.

$7.00 LA DOUZAINE.

140 doz. de Haches,

FABRIQUÉES AVEC

Le meilleur Acier de Firth,

—ET—

EXCELLENTES sous tous LES RAPPORTS

MANN & CIE.

Ottawa, 13 août 1872.

WALKER & McINTYRE, Avocats, Mandataires, Solliciteurs, Notaires, etc., No. 34 Rue Elgin, Ottawa. Vis-à-vis le Russell House.

W. H. WALKER, | A. P. McINTYRE.

Ottawa, 26 Déc, 1878.

RUSSELL HOUSE

RUE SPARKS OTTAWA.

J. A. COUIN,

Propriétaire.

Situé au centre des affaires et tout près des édifices du parlement, cet hôtel est le rendez-vous de tous les hommes d'affaires et continue à tenir son rang parmi les premiers hôtels du pays.

Ottawa, 20 octobre 1879. 1an.

Enseigne du Général Wolfe.

Nouveau Magasin de Tabac

EN GROS ET EN DETAIL.

Tabac de toute espèce, cigares importés et domestiques, cigar-ttes, papier à cigarettes, etc., etc. Pipes de toute espèce, etc., etc. On trouve toujours à cet établissement un assortiment complet de tout ce qui se vend dans un magasin de tabac et à des prix modérés.

W. L. McARTHUR,
Prop.
548, Rue Sussex.

Ottawa, Nov. 1879.

HOTEL RICHELIEU

COIN DES RUES

NOTRE-DAME ET ST. VINCENT,

Vis-a-vis le Palais de Justice.

MONTREAL.

LE soussigné remercie ses amis et le public d'Ottawa en général pour leur encouragement libéral. Il a l'honneur de les informer qu'il a ajouté

CENT MAGNIFIQUES CHAMBRES

à son Hôtel, faisant face sur la place Jacques Cartier.

Le public trouvera tout le confort à

DES PRIX MODÉRÉS

et l'Hôtel Richelieu ne le cedera en rien aux premiers hôtels de la Puissance.

I. B. DUROCHER,
Propriétaire

2 mai 1879. 1s.

Réouverture

DU

RESTAURANT MÉTROPOLITAIN

(Partie Est, pont des Sapeurs.)

P. BRANNEN a l'honneur d'informer ses amis et le public en général qu'il vient d'ouvrir et d'organiser

LE METROPOLITAIN

de la manière la plus grandiose. Le buffet comprend les liqueurs les plus fines et les cigars les plus exquis. REPAS servis à toute heure.

P. BRANNEN,
Propriétaire.

Ottawa, 14 août 1879. 1an.

L'ARGYLL

RUE WELLINGTON

A. BEUZELIN,

PROPRIETAIRE.

CHAMBRES à louer, à des conditions modérées. La seule maison tenue d'après le système europeen. On y prepare des déjeuners de noce, pique-niques, soupers publics et privés, pour toutes les parties du pays.

Ottawa, 2 septembre 1879. 3m.

JOSEPH DROLET,

FABRICANT

D'EAUX DE SODA ET DE SELTZ,

DE BIÈRES DE GINGEMBRE,

DE CIDRE, DE LIMONADE,

ET DE TOUTES LES

DIFFÉRENTES SORTES DE SIROPS

SYPHONS PATENTÉS.

Met également en bouteille et expédie les CÉLÈBRES EAUX MINERALES DES SOURCES DE CALEDONIA.

FABRIQUE, 434 Rue SUSSEX,

EN FACE LA RUE MURRAY,

OTTAWA.

Ottawa, 9 mai 1879.

HOTEL LAPORTE

TENU PAR

Laporte et Paquette,

257 RUE RIDEAU, OTTAWA.

MM. Laporte et Paquette ont l'honneur d'informer le public qu'il viennent d'ouvrir un bon hôtel où l'on peut se procurer les meilleures liqueurs, les meilleurs cigares, etc. On y trouvera aussi une table bien servie. Cour et écuries de première classe. Il y a place pour 100 chevaux et bestiaux. Satisfaction garantie. Prix modérés.

Ottawa, 10 sept. 1879. 3m.

Hotel "Lorne."

Pension de première classe à des

PRIX MODÉRÉS.

La bar est fournie de vins, liqueurs et cigares de choix.

15, RUE YORK, OTTAWA.

Me. F. X. GROULX.

Hotel Johnson,

50, RUE YORK.

JOHN JOHNSON, proprietaire.

Logements magnifiques et prix peu élevés.

Ottawa, 31 juillet 1879. 1an.

MOSGROVE ET PEARSON, Avocats, Notaires, etc., etc. Bureau—Vis-à-vis le Russell House, Ottawa, au dessus du magasin de Gibson, confiseur.

Argent à prêter sur propriétés foncières.

CHARCUTERIE

FRANCAISE

SEULE MAISON A OTTAWA

L'on trouvera toujours un assortiment de

Viande préparée de première qualité

Et vendue à des prix modérés.

Dindes désossées, Volailles rôties, Langues pressées et marinées, Saucisse de Boulogne, Lard salé, etc., etc.

A. COURCELLE,

Carré du marché By, Nos. 14 et 16.

Ottawa, 24 janvier 1880.

Ed. O'LEARY,

MARCHAND TAILLEUR

ET

Fournisseur des Messieurs

Un bon assortiment de

TWEEDS

Pour

L'AUTOMNE ET L'HIVER

A des prix qui conviennent à toutes les bourses.

Ottawa, 10 Nov., 1879. 1an

"HOME, SWEET HOME"

Ayant à cœur les intérêts du public, j'ai acheté, cet automne, un bel assortiment de meubles que j'ai eu à bon marché et que je puis livrer à des prix jusqu'à présent inconnus.

A mon grand magasin de meubles, 94 rue Rideau, on peut se procurer toutes sortes de meubles pour une bagatelle.

Marale :—Venez inspecter mon Stock.

J. ERRATT,

Les Bains Turcs,

126 RUE ALBERT,

Pour Dames (femmes à leur service) de ..... 10 a.m. à 3 p.m
Pour Messieurs, de ..... 7 à 10 a.m
Et de ..... 3 à 11 p.m.

Le DR. LOGAN a son bureau dans la bâtisse même, où il peut être consulté professionnellement de 9 à 11 hrs. a. m. et de 2 à 4 p. m.

Ottawa, 9 juillet 1879. 1an.

5e ANNÉE

L'ALBUM DES FAMILLES

(Remplaçant le *Foyer Domestique,*)

REVUE LITTERAIRE, HISTORIQUE, ARTISTIQUE ET BIOGRAPHIQUE

CETTE Revue, spécialement destinée aux Familles, renferme 48 pages de matières à lire, double colonne, comprenant des Récits, Voyages, Causeries, Littérature, etc., etc, et elle paraît le 1er de chaque mois.

Cette publication est particulièrement destinée à propager la bonne lecture au sein des familles catholiques, et elle est rédigée par les principales plumes canadiennes du pays, en vue d'éclairer et de plaire tout à la fois, par une série de travaux littéraires inédits et très variés.

Un Morceau de Musique chaque Mois

Le prix de l'abonnement est de $2.00 par année, payable invariablement d'avance, ou dans les trente jours qui suivent la demande d'abonnement.

L'abonnement ne se fractionne pas: il commence avec l'anuee. Sur demande, on expédie une des dernières livraisons de l'*Album des Familles*, pour échantillon.

Dans les villes, on peut s'abonner chez les Agents spéciaux, ou par lettre adressée a M. l'Administrateur de l'*Album des Familles*, à Ottawa.

Un moyen de faire de l'argent

L'administration de l'*Album des Familles* accorde une commission de 10 par cent aux personnes qui se chargent, dans les campagnes, de lui obtenir de nouveaux abonnés. Dans ce cas, ces personnes n'auront à nous adresser que $1.80 pour chaque abonné ainsi obtenu, par lettre enregistrée, avec les noms et adresses des dits abonnés, auxquels nous adresserons directement l'*Album des Familles*, chaque mois.

Ottawa, le 20 janvier 1880

Contrat des Malles.

DES soumissions adressées au ministre des postes, seront reçues à Ottawa jusqu'à midi le 13 février 1880, pour le transport des malles de Sa Majesté, en vertu d'un contrat proposé, douze fois par semaine, aller et retour, entre New-Edinburg et Ottawa et six fois par semaine entre New-Edinburg et la station du chemin de fer du Saint-Laurent et de l'Ottawa, à partir du 1er avril prochain.

Les malles devront quitter le bureau de poste de New-Edinburgh deux fois par jour, les dimanches exceptés, à 8 hrs. a. m., et à 7 hrs. p m., et arriver au bureau de poste d'Ottawa à 8 hrs. 15 min. a m., et à 7 hrs 15 min. p. m. Elles devront quitter le bureau de poste d'Ottawa immédiatement après chaque échange de malle, et être rendues à New-Edinburgh quinze minutes plus tard.

Elles devront quitter le bureau de poste de New-Edinburgh chaque jour, les dimanches exceptés, à toute heure que le département des postes pourra fixer et arriver à la station du chemin de fer du Saint-Laurent et de l'Ottawa à temps pour que les malles partent par le train qui passe à Prescott.

On peut voir aux bureaux de poste de New-Edinburgh et d'Ottawa et au bureau du soussigné, des avis imprimés contenant plus de details sur les conditions du contrat proposé et se procurer des blancs de soumission.

T. P. FRENCH,
Inspecteur, B. P.

Bureau de l'Inspecteur des Bureaux de Poste.
Ottawa, 7 janvier 1880.

ON DEMANDE

500 HOMMES

CHEZ

C. GAGNÉ ET Cie

POUR ACHETER 500

PARDESSUS & ULSTERS

75	Pardessus	Tous en drap épais de Tweed et de Cuivre.	$4 50
90	do		6 00
105	do		6 50
110	do		7 00
55	do		7 50
65	do		8 50
75	Ulsters		7 00

150 *paires de pantalons épais, tout laine* $2 00

P. S.—Un seul prix. Rappelez-vous l'adresse:

277, RUE WELLINGTON

Ottawa, 19 décembre 1879.

Avis de Déménagement

THOMAS BIRKETT

A transporté son magasin au coin des rues

RIDEAU ET WILLIAM,

à sept portes de son ancien établissement.

Ayant plus de facilités pour son commerce, il peut offrir, à ses anciennes pratiques et aux nouvelles, tous les avantages dans l'achat de leurs marchandises.

Rappelez-vous de l'adresse :

NOUVEAU

Bâtiment en Brique

COIN DES RUES

RIDEAU et WILLIAM,

Vis-à-vis

LA THÉIÈRE (TEA POT)

GIBSON, FILS ET WARNOCK,

MANUFACTURIERS DE

Biscuits

pour le commerce de gros.

Le plus grand établissement de la vallée d'Ottawa.

Tous nos biscuits sont cuits à la vapeur au moyen d'un fourneau mobile qui a une capacité de 20 quarts de fleur par jour.

Nos employés sont des premières mains du pays. Nous ne nous occupons que du commerce de gros seulement et garantissons pleine satisfaction.

GIBSON, FILS ET WARNOCK,

Coin des rues Bank et Queen.

M. LAUR. DUHAMEL

Tout en remerciant ses nombreuses pratiques prend la liberté d'annoncer qu'il a

CONSTAMMENT EN MAIN

un assortiment complet des

Meilleures Viandes,

dont il disposera à des

PRIX RÉDUITS.

Il invite en même temps le public en général de

Venir Visiter son Etal

AU COIN DU VIEUX

MARCHE BY,

SUR LA RUE CLARENCE.

VOLAILLES de toutes sortes,
SAUCISSONS,
LANGUES fraîches et marinées,
JAMBONS FUMÉS,
LARD SALÉ, etc., etc.

Ottawa, 26 décembre 1879. 1 an.

C. O. DACIER,

Pharmacien,

517 RUE SUSSEX,

OTTAWA,

PRODUITS chimiques et Médecines patentées, Articles de toilette, Teintures de toutes couleurs, Huiles, Peintures, Vernis.

Lunettes, convexes et concaves de toutes sortes, et de couleurs, etc., etc.

REMEDE SPECIFIQUE de GRAY

Remède Anglais—Une guérison infaillible pour la faiblesse séminale, la spermatorrhée, l'impuissance et toutes les maladies qui sont les suites des habitudes honteuses: perte de la mémoire, lassitude des membres, douleurs dans le dos, obscurcissement de la vue, décrépitude prématurée et plusieurs autres maladies qui conduisent à la folie, à la consomption ou à une mort précoce. Détails complets dans notre pamphlet, que nous envoyons *gratis* par la malle. Le remède spécifique est vendu par tous les droguistes à $1 le paquet ou six paquets pour $5. Il sera envoyé franc de port sur réception de la somme requise.

CIE. DE MEDECINE DE GRAY,
Toronto, Ontario, Canada

En vente à Ottawa chez tous les droguistes en gros et en detail et dans tous les endroits du Canada et des Etats-Unis.

Ottawa, 3 février 1879. 1an.

Le Magasin de Nouveautés "Lorne"

Grande Exposition de la Puissance—Premier prix décerné à D. Chisholm.

Robes et manteaux faits à ordre sous le plus court délai. CHAPEAUX de tous les goûts et des dernieres modes, une specialité.

D. CHISHOLM

529 RUE SUSSEX

Par Nomination Spéciale. Par Nomination Spéciale.

Wilson & Orr.

103, RUE SPARKS, OTTAWA

Sculpteurs et Doreurs pour Son Excellence le Gouverneur-Général

Fabricants de Cadres, de Miroirs et de Gravures, Marchands de Chromos, de Couleurs à l'eau, de Gravures, de Cadres de Fantaisie. VIEILLES DORURES RENDUES AUSSI BELLES QUE DES NEUVES. Nos prix sont des plus modérés.

NOUVELLES MARCHANDISES!

Nouvelles marchandises dans tous les departements.

L'ENSEIGNE DU LION D'OR

Est devenue célèbre, parce qu'on y trouve toujours de bons effets. On garantit que tout article donnera pleine satisfaction.

LES PRIX SONT MARQUÉS EN CHIFFRES CONNUS.

Le Lion d'Or

—EST—

L'ENSEIGNE du GRAND MAGASIN

D'UN SEUL PRIX.

Mesdames, venez examiner notre assortiment et informez-vous de nos prix.

R. McMORRAN,

508—Rue Sussex. 508

Ottawa, 26 septembre 1879. 1an

COUVERTURES (en laine) BLANCHES endommagées, pour $1.40, au nouveau magasin de marchandises sèches de

BRYSON & Cie.

150 Rue SPARKS.

Ottawa, 2 octobre 1879.—23—25 s 1an.

ALEX. CLARK,

POURVOYEUR DU PEUPLE.

Epiceries d'Etape et de Fantaisie.

FRUITS Cristallisés et naturels,
CHAMPAGNE et LIQUEURS des meilleures marques,
SARDINES aux TOMATES,
THES, SUCRES, TABAC;
PORC, SAINDOUX, LARD, BEURRE ET ÉPICERIES EN GENERAL.

N'a pas de vieil assortiment en mains. Les meilleures qualités garanties et aux plus BAS PRIX.

MAGASIN BLEU, 69 Rue Rideau.

Ottawa, 17 Mars 1879. 26 D. 1 an

Les MEILLEURES MARCHANDISES aux plus BAS PRIX possibles

SE TROUVENT AU

MAGASIN DE TAPIS ET D'AMEUBLEMENTS, D'OTTAWA.

SHOOLBRED et Cie.

Importateurs de *TOILES CIRÉES* pour planchers.—Rideaux et matériel de Rideaux.—Agents pour les célèbres ameublements de R. HAY et Cie, (anciennement Jacques Hay).—Immense assortiment toujours exposé dans nos magnifiques magasins.

SHOOLBRED et Cie., 148 rue Sparks.

Une visite est respectueusement sollicitée.

Ottawa, 2 août 1879. 1an

HOTEL DU CANADA.

RUE ST. GABRIEL.

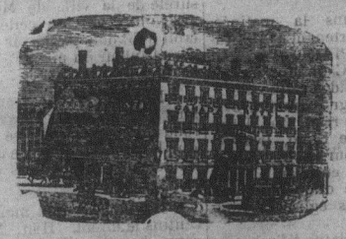

MONTREAL.

Cet Hôtel est le rendez-vous des Marchands et des hommes de profession canadiens Bonne table, bonnes chambres, Bureau de Télégraphe, Buvette.

PRIX:

DE $1.50 A $2.50 PAR JOUR.

AIME BELIVEAU,

Propriétaire

N.B.—On invite spécialement nos amis et hommes d'affaires des Etats-Unis à descendre à cet Hôtel Ils trouveront un service de première classe et des prix modérés.

Les voitures de l'hôtel sont aux stations des chemins de fer de la ville, ainsi qu'au débarcadère des bateaux à vapeur.

26 mai 1879. 1an

A. SWALWELL,

ENTREPRENEUR DE POMPES FUNEBRES

DE PREMIÈRE CLASSE.

CARRE DU MARCHE, BASSE-VILLE. 156 RUE SPARKS, HAUTE-VILLE.