

# Columbia

SVENSKA REKORDS



### GÖR VARJE DAG I VECKUN EN RIKTIG HELGDAG.

Varje dag i veckan blir en helgdag och en glädjedag för Er om edert hemliv förseras genom musik från Columbia Records. Ni kommer att finna i Columbia Records alla dessa gamla välkända toner vilka framlocka härliga minnen från det förlutna, dessa komiska sånger som göra att ni glömmer ut utom det glada, friska nyst, dessa livliga danser och friska marscher som fylla Er själ med glädje, färdigt varje sorts musik passande för alla tillfällen. Till dessa namnen på artisterna och numren återfärras i vår svenska katalog över Columbia Records. Villkoren som helst Columbia försäljare vill med sig förstå för: med ett exemplar av denna katalog, nedanstående är ett fullständigt program av rök- och instrumental-musik:

10 tack 21 00	
<p>PAR OM PAR. Björger Strömberg, tenor. Orkester Achomp. WENCKHOFENS KAPPELL. Björger Strömberg, tenor. Orkester Achomp.</p>	<p>TE "DANS MED SJÄLLEN". Sven Erik. Willebrand Oscar's Instru- mental Trio.</p>
<p>UPPÅLA MINNE. Schottisch. HAGA, SCHOTTISCHE. Handklaverduett av Lager och Olson.</p>	<p>I ROSEN DÖPT. MÅLNING FRÅN SVENSKA Wedell Lofstedt Trio.</p>
<p>SARUDONS HEMMET. G. Lundh, Tenor. NOR BRITTA. J. Rosenberg, Bariton.</p>	<p>SÖLDBATTVA. Jon Thelstén, Bariton. ATHENARNES SÅNG. Jon Thelstén, Bariton.</p>

Columbia, Svenska Record äro lika Svenska record gjorda ut af svenska artister.



Se efter Columbia "trade mark" Begär alltid Nummer af Columbia Record.

The Swedish Canadian Sales Co. Ltd.  
208 Logan Avenue Phone: A 7021 Winnipeg, Man.

## Speceri-Specialiteter för fredag och lördag.

Delmonte inlagda skivade persikor  
Medelstora burkar.....Speciellt 39c  
Äkta Santos kaffe—nyrostat Speciellt 3 lbs. \$1.00  
Potatis—vit.....Speciellt 8 lbs. 25c  
B. C. Lok.....Speciellt 10 lbs. 25c  
Sunsweet plommen—5 lb. paket Speciellt pkt. \$1.15  
No. 1 Mejerismör i lb. askar.....60c  
Siam ris—per lb.....10c

A. F. HIGGINS CO., LIMITED.  
600 MAIN ST., WINNIPEG, MAN.

### SPARA INNAN NI GER UT

Låt ert bankkonto vara er första omsorg.  
Det skall mer än betala er i edra senare år.  
Ett sparkassadepartement vid varje bransch av

<b>THE ROYAL BANK OF CANADA</b>	
Inbetalt kapital och reservfonder.....	\$40,000,000
Totaltillgångar.....	\$572,000,000

### Det bästa sättet.

Riskera ej förlust genom att innesluta kontanter i edra brev. Ni skall finna att de denna bank utgivna Money Orders är ett säkert och bekvämt sätt att betala edra konton utom staden.  
Vår kassa kan utge dem utan uppskov samt till samma kostnad som Post Office eller Express Orders.  
Vi välkomna affärer med er.

**THE CANADIAN BANK OF COMMERCE**  
Inbetalt kapital.....\$15,000,000  
Reservfond.....\$15,000,000

Freläsningsarmén har en sång- och musikfest på lördag kväll, då ett program kommer att utföras och gott kaffe serveras. Alla skandinaviska hälsas hjärtligt välkomna. Söndagens möten vora gods och välbesökta. På kvällen talade pastor Walby till en stor och intresserad församling. Under dagens löpp kommo tre bekymrade till bänkarna.

Missionsföreläsningen. Vid nattvardefrendet föreliden söndagsafton, som hade stor anslutning, intogs i församlingen miss Törnqvist. Mrs Hedvig Strömberg intogs en månad fört i församlingen. Flera hava anmält sig. Den yngre systerföreläsningen sammanträddes i tisdags hos miss Anna Anderson, 496 Broadway.—Torsdagskväll uppbyggelsmötet.—Nästa söndag hållas mötena på vanlig tid.

### NORDEN (Inc.) SUKKILJLPFÖRENINGEN

Möter 3de onsdagen i varje månad, 4 Scott Memorial Hall kl. 8 e. m. Sekretärer, L. E. Anderson, 282 Stanley St. A 9045.  
Finanssekreterare: Alexis Cristenson, 156 Scotia St., Winnipeg.  
Styckmästare: Nils Persson 420 McIntyre Blk., Winnipeg, Tel. A 454.

Logen Framtidens Hopp No. 1 I. O. G. T.  
Möter varje torsdag afton kl. 8:30 e. m. å Scott Memorial Hall.  
Besök möten! Alla behövas i arbetet. L. D.—Mrs OTTILIA Egnell, 72 Boyle St. Tel.: A 263.

## WINNIPEG

**MANITOBA SKI CLUB**  
kallar härmed sina medlemmar till ordinarie årsmöte onsdagen den 23 februari kl. 8 e. m. å denna tidsnings kontor, 325 Logan Ave.  
Å föreningsnäs vägnar:  
E. L. Holmgren,  
Sekreterare.

Med en kreaturslöst inkom f. v. mr J. Byman från Wadena, Sask. å vilken plats han är en av de första settarna.  
Den välkända svenska järnvägskon- traktören John Sandgren från Spoka- ne, Wash. gästade staden f. v. varvid han hälsade på oss samt bjöd på en bättre lunch.

Föredrag kommer om söndag kl 3 e. m. att hållas av Mr O. S. Nelson över ämnet "Farmaren och kommun- snett". Platsen blir på Scott Memorial Hall. Efter föredraget följer diskussion.  
Ämne: "Vår bekännelses överste- te".  
Unga år. Herman Alfred, son till makarna Herman och Selma Egnell, 72 Boyle St., avled den 12 ds. i stramp- sjuka i en ålder av ett år, 8 månader och 11 dagar. Den lille jordades den 14 ds. och begravningsakten utfördes av pastor Peterson.

Vigde av pastor Liljengren den 10 februari, i pastorahemmet. Mr Samuel Gustaf Carlsson, från Regina, och Miss Bertha Olivia Krantz, från Göteborg, Sverige. Vittnen voro Mr A. Hallon- quist och Mrs. William Nelson. Bru- den anlände till Winnipeg från Sverige i onsdags, och möttes här i Winnipeg av Mr. Carlsson. De unga två avreste i fredags till Regina, Sask., där de kom- ma att bosätta sig. Mr. Carlsson är sectionsförman vid järnvägen i Reg- ina.

En bankett till ära för pastor J. E. Lindberg hölls i onsdags middag å St. Charles hotell. Åltdens tidningen samtidigt gick i pupps måste vi uppskjuta till att redogöra för den- samma till nästa nummer. Pastor Lindberg, vilken vistats nära två år i Canada, ämnar nu ställa färdan hem till Sverige. Med honom följor Ca- nada en god präst och en på många vis framgångsrik församling. Präst- ämbetsman och människor har han gjort sig föredömligt känd genom sina gedigna kunskaper, sin oräddhet, sin vishet och sin intelligenta upp- fattning av tidens förhållanden och krav. Vi beklaga på det djupaste hans avresa samt önska honom på samma gång ett lyckat till på ett nytt verk- samhetsfält, var nu än detta månde bliva.

En större aftonunderhållning anord- nas svensk luth. församlingen härstä- des fredagen den 25 februari kl. 8 e. m. i sin kyrka. Programmet är mycket rikhaltigt och gediget samt omfattar till av pastor Pontus Peter- son från Kenora, sång av damkvart- tetten och manskvartetten, Vickers kvartett, duett av miss Pearson och Mr Asplund samt solosång av mr Dun- can och Mr Ritchie. På piano få vi höra vår gamle välkände prof Carl Berggren, numera bosatt i Minneap- olis.

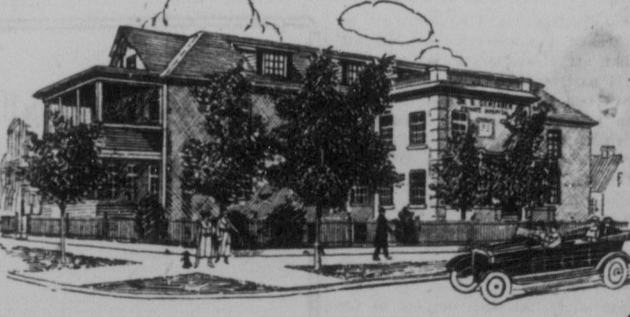

Natt- och dagbud  
besvaras skyndsamt  
Kontorstimmor: 9—12 Söndagar  
1—5 9—12  
1—9 9—12

DR. B. GERZABEK.  
Medlem av "The Royal College of Surgeons", England; licentiat av "The Royal College of Physicians", London, England; f. d. assisten- tande läkare och kirurg i Wien, Prag, Berlin, Gracon och andra hospi- tal.

**Dr. B. Gerzabek's Privata Hospital.**  
För vård och vetenskaplig behandling av lungöta, hjärt-, mag-, blåsliv- och njurkrämpor etc.  
X-RAY (Röntgenstrålning) rust, utrustad med alla de senaste ap- paraterna både för "screening", stereoskopiskt arbete och tagandet av fotografier från livadets organ.

OPERATIONSSTUM med de mest tidsenliga apparater för smt och stora operationer.

PATIENTENS SJUKRUM, alla av gillad modern hospitalkon- struktion, rymliga, väl ventilerade och med en uppmanande ansikt- LABORATORIUM och APOTEK försett med alla inländska och importerade nya materialer av bästa och senaste slag, från vilka blodkemiska sammansättas av doktors själv.

**DR. B. GERZABEK**  
415—417 Pritchard Ave., Winnipeg.  
Telefon: J. 474.

### THE WORLD'S BEST IN MEATS COATES



Köp er föda på min stora Markt  
600 Main St.  
Fina matvaror - Läga priser  
3 lb. kanna fint flött 78c  
3 lb. kanna flött 78c  
Ugnrostad beef 14c lb.

Indiakt Ceylon te 37c lb.  
Bästa mejeri- smör 58c lb.  
Ungt skulder- fläsk 28c lb.  
Order från landsortens expidieras omsorgfullt.

W. HEGGMARK.  
Box 218, Sask.

SCOTT, HILL & CO.  
22 C. P. R. Office Building,  
Winnipeg, Man.  
640 acres, första klass blandad farm- ning, nära Griswood, Man. 450 odat; goda byggnader; stort utrymme för kreatur; gott vatten. Endast \$22 pr acre.  
320 acres; Fairfax, Man. 250 odat; goda byggnader; bra vatten. \$25 pr acre.  
1500 acres; 15000 kontant - resten lätta avbetalningar.  
400 acres; Rathwell, Man. 175 odat; 60 acres att bryta; resten bäte värd- nads jord; goda byggnader, 3 hästar, 40 kreatur, 12 svin, mycket fjä- dert; fullständiga redskap, utside och foder - allt inberäknat för \$25 pr acre.  
160 acres; kreaturs- och sädafarm nära Mankin. Med utrustning till \$25 pr acre.  
Vi kunna placera flera familjer i ett distrikt, där möjligheterna för kreaturs- och mejeriatset är de bästa. Skriv er lista.

Tiilkännagives  
att  
vår ömt älskade son och broder  
CARL AUGUST  
efter lågt buret lidande avled å Gerzabek's hospital i Win- nipeg den 3 feb. 1921 i en ålder av 21 år, 9 månader och 24 da- gar. Djupt sorgligt och saknad av oss, tre bröder och fyra systar, tre svagrar och två svägerkon- st. Övriga släktingar och en stor skara vänner och kamrater. Begravningen ägde rum i Du- bucq, Sask., den 8 feb. 1921.  
Nils och Anna Söderquist samt barnen.

Över dödens valgd det mörka hinner ej vårt avsta rop, och sen livets strängar brutit, knyta vi dem förlängt hop. Männskor makta ej att skänka åt ett verfylt hjärta, ro, trosten har sin djupa källa i vår aning, i vår tro.  
På kullen som din kista gömmer skall vi resten praktfullt minnes- värd -  
Vad du sät i hjärtans ortagård o, son och broder, ej vi glömma.  
Så länge våra hjärtan slå -  
där den bästa minnesvärd skall stå.

Att vår lilla älskade son ALFRED HERMAN född den 31 maj 1919, hastigt avled den 12 feb. 1921 kl. 6 f. m. efter endast tveende dagars sjuk- dom i differt, djupt sorgligt och saknad av oss, farfar, farmor, och farbror samt övriga släk- tingar och många vänner, hava vi den sorgliga plikten att ill- kännagiva.  
Winnipeg, den 12 feb. 1921  
Herman och Selma Egnell  
Nys sprang han glad ut lekens glän- och återvart det kläng låg skritt. På runda kinder brans klevans ros och ägat tändrade så glatt. Han var en hälsning från byns land, som kort blev hans levnadsgat. En lag vridfärd från nordan kom bröst blomsterstängslan öppred och strag.  
Fader, Moder sörj mig icke, till ett bättre land jag gått. Bed om kraft att sorgen bilda, Gud låter sörjan, och terkar läsan.

### 30 Days Free Trial Net a Penny Down or Deposited

## Vega

Queen of the Dairy

Säger - Välj ut storlek och still på önskad maskin och jag sänder den till er på ett bona-fide 30 dagars fritt försök på min kostnad.  
När 30 dagar gått är det tids- ang att besluta om ni önskar köpa maskinen eller ej. Om ni beslutar att ej ha den, packa den och sänd den tillbaka till oss - frakt kollektörad - och allt är klart utan en pen- ning kostnad för er. Om å andra hand, ni finner "Vega" vara som ni föredrar och ni be- slutar er att köpa den, kan ni sända oss en check för dens- hela pris eller ännu bättre ni kan.  
Edra kor betala de låsta månatliga avbetalningarna.  
Ej teorier utan faktiskt och vi kunna bevisa det, om ni vill låsa sända en "Vega" att bruka i ett eget mejeri under 30 hols- dagar.  
**VEGA ÄR IMPORTERAD SVENSK MÄRK.**  
Den är ett mästerverk av svensk vetenskap och uppfinning - den fullkom- liga produkten av världens snällgjutna, som gradt separationsindustri. Vår för- kunna vi ha råd att sända ut den på en så omfattande och liberal plan.  
**SÄND EFTER VEGAS  
RELA HISTORIA**  
Det ger er en hel värld av upplysning om denna un- derbara skumningsmaskin. Den är FRI på begäran.

### Fortuna Cream Separator Co. Ltd.

Gör Er nästa Sverige-resa med **50 Ägg om dagen**

SVENSKA AMERIKA LINIEN  
Direkt passageraretrafik mellan New York och Göteborg med de magnifika ångarna "STOCKHOLM" och DROTTNINGHOLM

Från New York Från Göteborg  
24 Mars DROTTNINGHOLM Mars 3  
21 April STOCKHOLM April 2  
2 Maj DROTTNINGHOLM April 14  
31 Maj STOCKHOLM Maj 12  
9 Juni DROTTNINGHOLM Maj 21  
9 Juli STOCKHOLM Juni 18  
19 Juli DROTTNINGHOLM Juni 29  
13 Aug. STOCKHOLM Juli 27  
23 Aug. DROTTNINGHOLM Aug. 6  
20 Sept. STOCKHOLM Sept. 4  
28 Sept. DROTTNINGHOLM Sept. 10  
27 Okt. STOCKHOLM Okt. 8  
5 Nov. DROTTNINGHOLM Okt. 18  
16 Dec. STOCKHOLM Nov. 15  
10 Dec. DROTTNINGHOLM Nov. 23

Passagerare på ombord ångaren vid "Swedish American Line Dock, Foot West 55th St., New York", och land- stiga vid kajen i Göteborg.  
Övertäckade bekvämligheter.  
Svensk, ypperligt matföreläning. Svensk besättning och betjäning.  
Beställ biljetter nu medan goda platser kunna erhållas genom att inbetala handpengar till närmaste agent.

SWEDISH AMERICAN LINE  
24 State St., New York  
DE SOM ÄMNA EFTERSÄND AN- HORIGA FRÅN SVERIGE BORDE NU KÖPA BILJETTERNA MED DIREKTA  
Svenska Amerika Linien  
P. M. Dahl Steamship Agency  
125 Logan Ave., Winnipeg, Man.

SLA... AMERICAN LINE  
Amerika-  
Biljetter  
från  
SVERGE  
utställas fortfarande  
till alla stationer i Amerika och Canada.  
Prompt befordran med våra stora, moder- na ångare. Övertäckade bekvämligheter på alla klasser.  
Sjöförläggning från New York direkt till SVERGE  
"United States".....Feb. 26  
"Hellig Olof".....Mar. 17  
"Oscar II".....Mar. 31  
"United States".....April 7  
"Fredrik VII".....April 22  
"Hellig Olof".....April 28  
Och så vidare den 11 och 19 maj, den 3, 9, 23 och 30 juni  
Hyttplatser kan reserveras genom hän- vindelse till närmaste lokalagent.  
SCANDINAVIAN-AMERICAN LINE  
J. B. S. ST. (METROPOLITAN LIFE BLDG.)  
MINNEAPOLIS, MINNESOTA

24 ägg pr dag under ruggning.  
Mrs. J. FRANKENBERGER, Logan, Penn.  
**SÄND KUPONGEN.**  
När från 11 kopponer löst och inbetald endast \$1.00. Ni vill gussa få er tillstått till \$1.00 paketer av "More Eggs", det extra paketet är fritt. Vårta löst - det frödda av denna fria offert löst. Drög nytta av denna förtjänsten "More Eggs" vill göra Er. Hitt fullt upp med löst att sälja när priserna äro höga. Sänd idag - NU.  
**\$1.00 paket fritt.**  
E. J. Reaser Poultry Dept. Dept. 292,  
Fort Erie, Ont.  
De bästa Er. Heeler - jag vägar ett ord. Sänd mig två \$1.00 paketer av Heeler's "More Eggs" för vilka jag inbetalar \$1.00 det extra paketet räknade FRU. Ni mödd- iver att återbetala \$1.00, när som helst inom 30 dagar om hålla av denna paketer ej äro på alla sätt tillfredsstillande.

C. H. NILSON  
Dam- och herrskräddare.  
Största skandinaviska  
skrädderifabrik.  
208 Logan Ave.  
Andra dörren från Main St.  
Winnipeg, Man.  
Telefon A-7021

Gynna Vår Annansörer.  
**BARBERSTUGA**  
Första klassens räkning och här- klipping.  
CHAS. SHAHE  
215 Logan Ave., Winnipeg.