BERNIER & CIE MARCHANDS de GRAINES

GRAINES DE SEMENCES, GRAINE FOURAGERES, ETC.

CORRESPONDANCE SOLLICITÉE.

Bureau et Entrepot :-
PRES DE LA GARE DU GRAND TRONC, **ST-HYACINTHE.**

Le plus Pur et le Meilleur.....

SEL WINDSOR

N'est surpassé par aucun sel manufacturé. Essayez-le et vous n'en emploierez pas d'autre...

Les personnes qui savent et celles qui distinguent veulent avoir le meilleur, surtout quand le prix n'est pas plus haut que celui de marques inférieures. Ayez en mains ce qui est reconnu être le meilleur.

The Windsor Salt Co., Windsor, Ont.

PRIX COURANTS.—MONTREAL, 18 MAI 1898.

Noix Pecan polies.....lb.	0 08½	0 1[illegible]
Peanuts rôtis (arach).. "	0 06½	0 08
Pêches Californie..... "	0 10	0 11
Poires " ..... "	0 09	0 10
Pommes séchées..... "	0 06½	0 07
Pommes évaporées... "	0 00	0 10
Pruneaux Bordeaux... "	0 04	0 08
" Bosnie..... "	0 06½	0 07½
" Californie... "	0 07	0 09½
Raisins Calif. 3 cour.. "	0 00	0 07½
" " 4 " .. "	0 08	0 09
Corinthe Provinciales... "	0 00	0 05¾
" Filiatras..... "	0 00	0 06
" Patras..... "	0 00	0 06½
" Vostizzas.... "	0 07	0 08
Malaga Loose Muscat. "	0 06	0 07
" London Layers bte.	1 35	1 50
" Black Baskets, "	0 60	2 00
Malaga Connoisseur Cluster.....bte.	1 80	2 00
" Buckingham Cluster..... "	0 00	3 25
Malaga Russian Clusterbte.	4 00	4 25
Sultana.....lb.	0 00	0 10
Valence off Stalk..... "	0 00	0 05
" fine off stalk.. "	0 05	0 05½
" Selected..... "	0 05¾	0 06
" 4 cour..... "	0 06	0 06¾

Fruits verts.

Ananas.....pièce..	0 05	0 15
Attocas.....baril..	0 00	0 00
Bananes.....régime	0 50	1 40
Pommes.....baril..	2 00	4 00
Raisins Malaga.... "	0 00	0 00
Oranges Valence (420)...	0 00	0 00
" " (714)....	0 00	0 00
" Navels	2 75	3 50
" Seedlings	2 00	2 50
" "	0 00	0 00
" Mexique (150)..	0 00	0 00
" Californie	2 00	2 25
" Messine, baril..	2 00	3 50
" Sanguines "	2 75	3 50
Citrons Messine.... caisse	1 75	2 50
" Naples..... "	0 00	3 00
Oignons rouges....baril..	0 00	0 00
" jaunes.....	0 00	0 00
" d'Egypte, 112 lbs	2 25	2 50
" d'Espagne, boite.	0 00	0 00
Noix de coco, par 100....	3 00	3 50

Grains et Farines.

GRAINS.

Blé roux d'hiver Can. No 2.	1 25	1 30
Blé blanc d'hiver Can. No 2.	1 40	1 42½
Blé du Manitoba No 1 dur...	1 53	1 55
" " No 2 " ..	0 00	0 00
Blé du Nord No 1.....	0 00	0 00
Avoine blanche No 2.....	0 39½	0 40
Blé d'inde Américain	0 00	0 41
Orge.....	0 00	0 00
Pois No 2 ordinaire, 60lbs...	0 69½	0 70
Sarrasin, 48 " ...	0 00	0 54
Seigle, 56 " ...	0 00	0 00

FARINES.

Patente d'hiver.....	6 20	6 25
Patente du printemps.....	6 90	7 40
Straight roller	5 80	6 00
Forte de boulanger, cité.....	6 50	7 00
Forte du Manitoba, secondes	6 25	6 50

FARINES D'AVOINE.

Farine d'avoine Standard, baril.....	0 00	4 40
" " sac.....	0 00	2 15
" granulée baril.....	0 00	4 65
" " sac.....	2 25	2 30
Avoine roulée baril.....	4 30	4 40
" " sac.....	2 10	2 15

ISSUES DE BLE

Son d'Ontario, au char, ton	13 00	14 50
" de Manitoba " "	14 00	14 50
Gru de Manitoba.....char	16 00	16 50
" d'Ontario..... "	16 00	00 00
Moulée ..... "	16 00	17 00

Farines preparees.

Farine préparée, Brodie XXX, 6 lbs....		2 80
" " 3 "		1 45
" superb 6 "		2 60
" " 3 "		1 35
Orge mondée .....pot	1 80	2 00
" .....sac	0 00	1 55
" .....quart	0 00	3 20
" perlée .....sac	0 00	3 25

Huiles et graisses.

HUILES.

Huile de morue, T. N., gal.	0 37½	à 0 42½
" loup-marin raffi.. "	0 45	0 50
" paille..... "	0 38	0 42
Huile de lard, extra gal.	0 55	0 60
" " No 1. "	0 50	0 55
" d'olive p. mach.. "	0 90	1 00
" à salade..... "	0 65	0 75
" d'olive à lampion "	1 20	2 60
" de spermaceti.... "	1 20	1 50
" de marsouin..... "	0 50	0 60
" de pétrole, par char..	0 00	0 12
" " par quart.	0 00	0 13
" Américaine, par char.	0 15	à 0 18
" " par qrt...	0 16	0 19
" d'olive Barton et Guestier caisse qts		8 50
" " " pts		9 50
" de foie de m. Nor. gal.	1 20	à 1 50
" " T.N. "	1 00	1 25
" de castor "E. I." lb.	0 09½	0 10
" " franç. qrt. lb.	0 09½	0 10
" " " cse "	0 10½	0 11

Specialités de Lazenby.

Huile à salade.....¼ pt. dz.		1 40
" .....½ pt. "		2 15
" .....pints "		3 75
" .....quarts "		6 50
Crème à salade petits..... "		2 00
" grands..... "		3 75

Liqueurs et spiritueux.

Brandies. (*droits payés.*)

	à la caisse.
Hennessy * pintes	13 00
" chopines.....	14 25
" pintes.....	14 75
" * * * pintes.....	16 25
" V. O. pintes.....	17 25
Martel * pintes.....	12 75
" * chopines	14 00
" V. O. pintes.....	17 00
" V. S. O. P. pintes.....	18 50
Par lots de 10 caisses assorties ou non, 25c de moins par caisse.	
F. O. B. Montréal, net 30 jours ou 1 10 jours.	
Boutelleau & Co., F. P.....	9 00
" *	10 00
" O. B.....	12 00
" V. O. B.....	14 00
" X.-V. O. B.....	16 00
" 1824	21 00
P. Richard, carte blanche 12 qrts.	8 50
" " 24 pts..	9 50
" " 48½ pts	10 50
" carte d'or 12 qrts.	12 00
" " 24 pts..	13 00
" " 48½ pts	14 00
" 16 Imp. flasks	10 00
Rivière-Gardrat.....	10 00
Optima	17 00
Bisquit Dubouché.....	9 25
Renaud & Cie.....	12 25
E. Puet *.....	9 00
" * *.....	10 75
" * * *.....	12 50
" V. O.....	14 50
" V. O. P.....	15 25
" V. S. O. P.....	16 25
" V. V. S. O. P.....	20 25
" 1860	24 25
" 1850	26 25
" 1840	30 25
J. Borianne * * *.....	6 75

	au gallon.	
Hennessy.....	0 00	6 75
Martel.....	0 00	6 75
E. Puet.....	0 00	3 65
J. Borianne depuis.....	0 00	3 75
Rivière-Gardrat	0 00	4 15
Bisquit-Dubouché	4 30	@ 4 55
Renaud & Cie.....	4 10	@ 4 30
Boutelleau & Cie..	3 80	@ 6 00

Rhums.

		à la caisse.
St-Georges,	12 lit.....	12 50
"	24½ pts imp...	14 50
Chauvet cachet or 12 lit.		0 00 14 50
" " rouge 12 lit.		0 00 12 75
St-John.....		0 00 7 75
St-Joseph, Jamaique.....		0 00 11 50
St-Félix, Martinique.....		0 00 10 50
St-Marc		0 00 9 25

	au gallon.	
Jamaique.....	4 25	6 15

Whiskey Ecossais.

Dewar's Special Liqueur..	12 25	12 50
Dewar Extra Special.....	9 25	9 50
H. Fairman & Co.....	7 50	8 50
Royal Eagle.....	9 25	9 50
Sheriff's	10 00	18 00
Mackie's R. O. spec.....	0 00	10 25
" Islay.....	8 25	8 50
Glenfalloch.....	8 75	8 80
Glenlivet *.....	9 00	9 25
" * * *.....	10 00	10 25
Cabinet 1 crown.....	0 00	8 75
" 2 "	0 00	9 50
" 3 "	0 00	10 75
Harvey's R. O. S. spec. liq.	0 00	12 50
" Fitz-James 8 y.old	0 00	9 75
Alex. McAlpine old scotch.	0 00	6 75
Watson old scotch, qrts...	0 00	8 75
" pts....	0 00	9 75
Thom & Cameron.....	0 00	6 75
Bernard's Encore.....	0 00	7 75
Bulloch, Lade & Co. Special blend.....	9 25	9 50
" extra special.....	10 75	11 00
" L. Katrine.....	0 00	7 50
Usher's O. V. G.....	0 00	8 75
" special reserve...	0 00	9 75
" G. O. H.....	0 00	12 00
Gaelic Old Smuggler.....	0 00	9 50
Greer's O. V. H.....	0 00	9 50
Stewart's Royal.....	0 00	10 00

	au gallon.	
Banagher Irish.....	4 05	4 30
H. Fairman & Co.....	4 05	4 15
Sheriff's.....	4 65	4 85
Glenfalloch	3 70	3 85
Glenlivet (old).....	4 30	6 30

Whiskey Irlandais.

	à la caisse.	
Henry Thomson.....	0 00	8 50
St-Kevin.....	0 00	7 50
J. Jameson & Son *.....	0 00	9 75
" " * * *	0 00	11 50
Geo. Roe & Co *.....	0 00	9 50
" " * *.....	9 75	10 50
Barnagher.....	9 75	10 25
Thom & Cameron.....	0 00	6 75
Burke's * * * qrts.....	0 00	8 00
" * * * 12 imp.-qt... flasks	0 00	11 75
Dunville.....	0 00	8 25
Bushmills	0 00	9 75

POUDRE A PATE

COOK'S FRIEND

Le Nec Plus Ultra de la Qualité

Amène la clientèle....
....et la maintient.

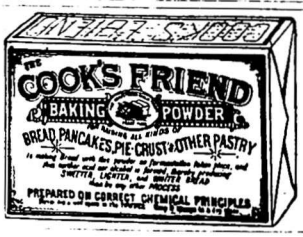

TOUS LES EPICIERS DE GROS Vendent de la **COOK'S FRIEND**

La Seule Veritable...

FABRIQUÉE PA W. D. McLAREN, MONTREAL

1721 BOITES DE CIGARES à une Réduction sans précédent.

(ASSORTIS)

Messieurs les marchands sont tout specialement invités à faire visite. Aussi, **un stock de pipes** provenant d'un fonds de banqueroute sera vendu sans réserve d'ici au 1er mai afin de faire place à la marchaddise d'importion.

CHEZ **JOSEPH COTÉ**

Marchand et Importateur de Tabac, Aussi, Fabricant du Tabac CASINO,

179, RUE ST-JOSEPH, EN FACE DE L'EGLISE ST-ROCH QUEBEC