◆白洋樓書莊新到新書

大字中紙康熙字典上下函九元　袖珍華英字典　元貳九
洋庄中國名人醫學大辭典上下冊拾二元
洋庄世界血戰全書　洋庄中華尺牘大全一元
洋庄英漢合解辭彙三元五　各界適用新分類尺牘大全三元三
洋庄新分類尺牘滙編壹元　洋庄化學精美四元
洋庄日用百科全書上下冊六元　洋庄新分類尺牘錦囊一元二
洋庄日用百科全書補編　厚冊四元　洋庄中國名人大辭典六元
足本驗力新編八毛　陳修園七拾　種二角四
陳修園四拾八種二元四　醫宗金鑑二元
洋庄學生字典八毛　仲景全書壹元　醫門法律八毛
洋庄新字典一元貳　兼代理上海帶美公司製造切藥品
徐氏醫學拾六種　元六　洋庄中華字典壹元五
瘍醫大全貳元　戀花香露大樽一元小樽五毛　康熙字典一元
外科金鑑四毛　胭脂香素每樽二元　春閨人夢二毛
紅顏薄命四毛　紅粉刦六毛　白話情詩五毛

碧湖氏斷根臭狐散　每罐拾元　限五天全愈

電話矢磨一八八九
目錄印備
函索即奉

Bok Young Low Book Shop
90 Pender St. E.
Vancouver B. C.

美盛金鋪鋪
MEE SHING
5 Pender St. E. Vancouver B. C.
Phone Sey. 2162

本號設在雲埠特聘超等雕匠巧造中西時欵金器俱用十足金集素蒙僑胞贊羨并常備大帮珠玉寶石蒙光顧請照上列門牌付來無悞　并售大小鐘錶　花粧用品　各樣眼鏡

開平代理　全五圓　平年圓　代理明報五毫　司理鄧馮隆啟　報費毫

義泰公司
結良好感情　留永久紀念　最好送禮
品物是本公司　價廉而美觀的絲織畫　禮重而文明的各書籍
各種絲畫　名目價格詳見本公司圖書目錄　並有樣張印備函索即奉
實驗演說學壹元　曾任公演說四毛　胡適之白話文鈔七毛
胡適文存二元三梁任公白話文鈔七毛飲冰室叢著特價六毛
最新出版武術叢書國技大觀四冊全書一大厚冊有精美圖片數百幅歷代國技精華一覽無遺
強國強種國術大全一冊武術正宗十八般武藝全書二元四毛
達摩派拳訣三毛　技擊彙刊七毛　游戲百科全書一元
民國春秋貳元海外迷宮五毛秘密風流案五毛色慾魔術八毛

書籍衣裳
500 Main & 208 Pender St. E.
Phone Sey. 3729
Vancouver B. C. Can.

良友畫報　由一壹月日起至拾二月十五日期由內定閱全年收銀三元三五半年一元七五第卅九期已到了

▼台山嶺海銀行廣告

本行於民國十二年集資本額五十萬元開設總行於台城西門墟遞年增設分行於江門香港新昌廣州等埠各城鎮墟市均有代理處
經營滙兌存欵按揭找換信託及接理外洋書信銀兩不扣佣水祖收回些少帶十定期存欵三個月期週息一釐半年期週息九釐壹年期週息九釐雙毫或港紙任便存貯寄赤回來即發本存欵勞不悞
最近在香港文咸街東五拾三號購置該四層鋼筋三合土樓座才行遷入營業并預備廳房專招待來往外洋僑胞倘蒙戾止備極歡迎

The Bank of Launghoi Ltd,
Sai Mon City, Toishan District, Canton, China
總司理黃笏南謹啟

廣東各屬新聞

著匪就獲

番禺函　縣長陳樾　據線報謂著匪譚文謙徐蘇等匿在邑屬土瓜地方隊圍捕　縣兵營即派陳即飭縣兵營派隊圍捕　當堂在出訓官陳子文率隊前往圍捕　譚文謙徐蘇譚遠譚提該地烟館將匪犯譚文謙四名拿獲　并獲左輪手鎗二枝　解回邑署訊辦

土匪乘機起事

香山函　張發奎部隊侵入桂邊東軍隊　開赴北江堵截　致四鄉匪乘機而起　石岐附近東鎮有土匪堅張發奎旗幟　勒收行水各江輪渡　均爲戒備云　又國云縣長李祿超　最近派隊剿辦大崗股匪　全今尚未結束　續又據報有舊時民軍吳義華等　受人利用　冀圖在東鄉方面起事　業已四招流亡　頗爲猖獗　李以縣兵力薄　不便辦理　經迭電省請兵協助　李并親行往省面陳　俟有得暇之軍隊　即隨同返縣辦理　以遏亂萌

以死諫夫

開平函　沙洲坡頭鄉黃樓　向業小販　稍有蓄資　前拾餘年　娶譚氏女爲妻　伉儷甚篤　無如樓近與無賴結識　遂同流合污　每托迹煙窟賭場中　近竟將資本付之烏有　俯畜無賴譚氏力向其規諫　樓以忠言逆耳　既不恍悟　反向譚氏毆打　致傷腰部氏感懷身世　自歎薄命　遂萌短見　以了殘生旋於前月某日托紅綾七尺

嫁女奢侈之害

新會函　第九區田寮鄉某孀婦　生有六女　長女月前嫁那扶高某　出閣時婦因撐持門面　多備粧奩　在古井天成墟各商號　賒借賬項五百餘元　因此債臺高築　催討者急如星火　婦不得已　鬻其次女與文樓鄉吳某爲婢　將身價銀支還某號　各號聞訊　又紛紛登門追討　婦又忍痛鬻其第三女予霞某爲婢　未敷清還所欠　而索債仍復逼迫　婦無奈去月底復將第四女轉鬻與人　婦因嫁壹女　而致連賣二女　亦可爲婚姻奢侈者鑒矣　該田寮鄉李族父兄　以婚姻奢侈　爲該鄉向來之陋習　乃於四日召集全族人會議　婚以挽頹風　決定實行組織儉

調戲婦女之可惡

（恩平函　吳某英坡口村人也　年屆古稀　向在村中開設油糖舖仔　生意頗堪糊口　某英兒村中青年婦女　不禁垂涎欲滴　一日有年僅月圓之婢女來店購物　此時並無別人　某英淫心勃起　竟敢上下其手　評頭品足　旋被旁人瞥見　婢女即頻頻責罵　並將該店油酒推翻　貨物狼藉滿地　村人欲將某英處罰　以儆將來　無奈某英再三哀求　願賠不是　其事遂了

ABBEY'S
The Morning Health Salt
本醫士啟
葉備鹽能消滯
洗淨腸胃及令
汝所食之物消
化此鹽各藥肆
均有出售

加拿大廣隆裕雲高華
冬季貨品
靚水仙花
錦盒枚乾
錦盒糖薑
新靚賓薑
錦盒名茶
男女絲巾
顧繡枕巾
顧繡琴巾
靚手挽袋
日用貨品
應有盡有
發行零沽
一律歡迎
參茸藥材
司理周崇穎啓
PHONE Sey. 9026　KWONG YEE LUNG CO.　PHONE Sey. 9026
135 PENDER ST. E.
VANCOUVER B.C. CANADA

◆戀花香露
◆胭脂香素
戀花香露大樽一元小樽五毛　康熙字典一元
胭脂香素每樽二元　春閨人夢二毛
白話情詩五毛
光明眼水每瓶壹元
創亞美製藥局披露

工場改良機器攝影

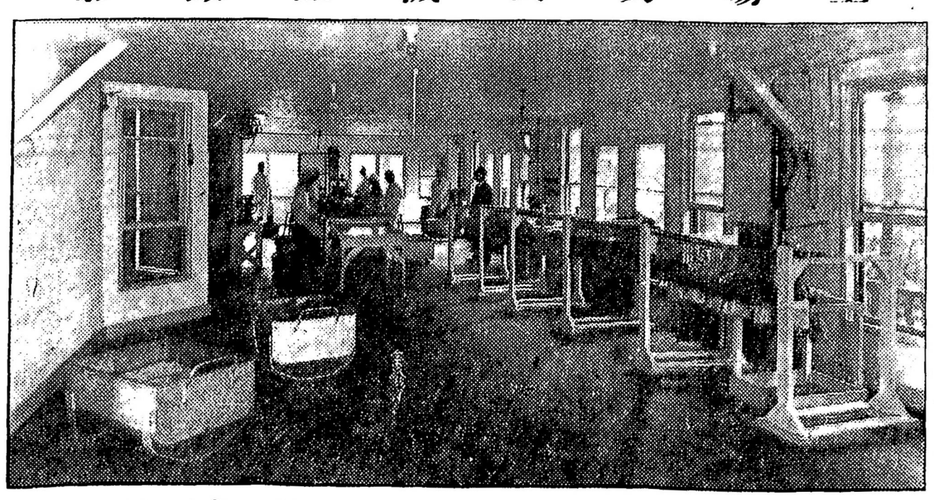

金魚機唯一臘味
本廠良師普通有別衛生適宜貨眞價實僑界光顧示單指明行情印便
專製臘味欵式齊備著名遐邇童叟無欺歡迎克己付貨依期函索即寄
司理李礽披露
（各埠大商均有代售）
埠名開列
金山大埠　域多利埠
舍路埠　雲高華埠
檀香山埠　鳥埠
滿地可埠　砵崙埠
各種新製臘味出市列左
白油腸　鴨腸　鴨潤腸　金銀潤　涼肉豉　五花肉　臘猪心　大原鴨　白鴨庄　豉鴨庄　鴨脚包　豉鴨片　臘鴨腎

（注意）本廠醫官常駐化驗包合衛生
各貨委辦無論何國何省均合法律

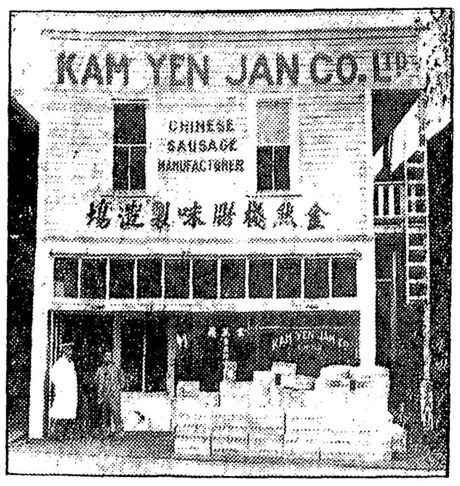

Cable Address "Kamyenco"
KAM YEN JAN CO., LTD.
278 Pender St. E. Vancouver B. C
Phone Douglas 5570

分理處　咸水埠　輔行號　咸水埠　活生行
域多利　英昌隆　利華
舞市甜　同益隆　雷振拿　益利隆　自郎自　永同昌
Ying Chong Co. Ltd　P. O. Box 1516　547-9-5 Cormorant St　Phone 1236　Victoria B.C

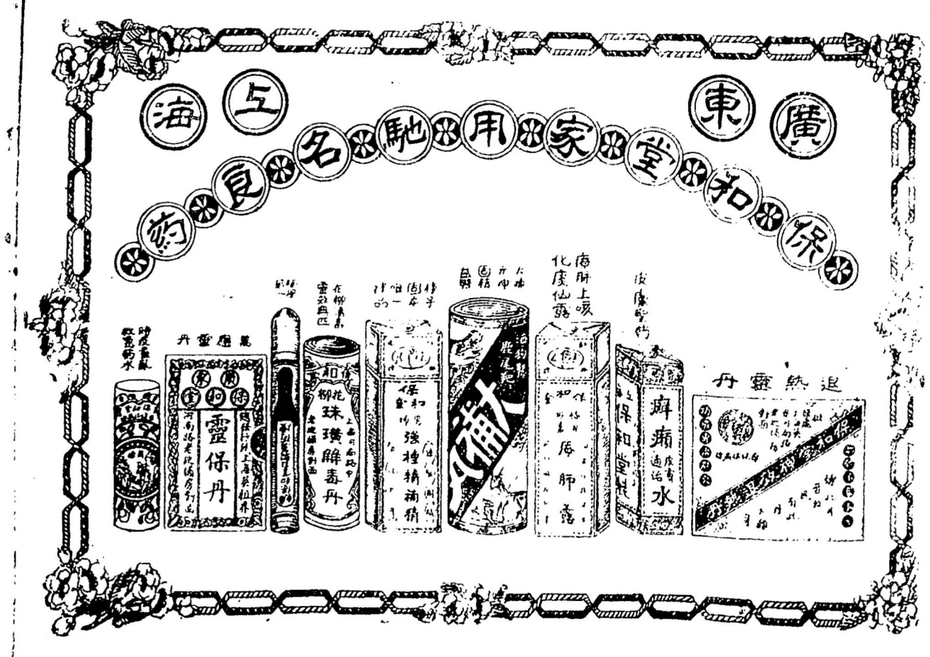

百齡機
有意想不到之效力
上海九福公司發行
域多利埠英昌隆經理
總代理上海九福公司百齡机
補片德國反老還少
補片大埠奇生行丸藥
各正字號丸散
正增城絲苗米
淨玉絲苗白米
二號絲苗白米
新花萱粘白米
油糖雜貨特別相宜