大漢公報

TAI HON KONG BO LTD.

THE CHINESE TIMES

PUBLISHED DAILY EXCEPT SUNDAY, AT

443-445 CARRALL STREET VANCOUVER, B. C.

ENTERED AT THE POST OFFICE AT VANCOUVER, B. C., AS SECOND CLASS MATTER

Phone Seymour 7092 (MONDAY, MAY 13, 1918.) P. O. Box 260

VOLUME 7 No. 55 (新聞紙第八卷第五號) $ 7.00 PER YEAR

本報信箱二百六十號 (禮拜一) 二九〇七磨詩線喊

中華民國七年五月十三日

夏歷歲次戊午四月初五日

本報宣言

本報為加屬致公堂之總機關。前為同胞除專制之束縛。今為民國謀共和之幸福。此後對于箇人社會政府各大小團体。凡具一言一行。確有擁護共和者。則贊助之。確有近于專制者。則討鋤之。至于僑胞方面。首重培植新道德。若無新道德之根本。雖日日言改良舊道德。亦無濟于事。故本報同人等勉力兼為之。務守言論界之强權也。

本報價目

本報除禮拜日停派外皆按日呈派本埠每月收報費五毫郵寄七毫五英屬各埠美國檀香山小呂宋墨西哥等處每年英金七元正半年四元三月二元一月七毫五中國及外國今減為同價以期傳播共和主義無論取閱暫久均仰先惠如因小費未便或托各店代為担認必陸續付上如蒙賜閱請將西字住址惠來

本報印件

本報歷年承印中西文件。妥富速成。取價克己。加以番張整潔。校對精慎。久為光顧者所公認。邇來大加改良。凡中西活版字粒花邊以及新式物料印刷人工等。皆從事精益求精。務為特色之表見也。

▲◎▼洪門致公總堂代表團啟事

警者洪門機關遍布外洋星羅棊佈向以關山遙隔魚雁難傳致令聲息不通揆諸花亭結義骨肉情深之旨力相逕庭此統一之效所以難收也四月一号為洪門懇親大會之期本代表等忝參末議僉以聯絡一致展興會務為當務之急而聯絡之法端在音問互通查總堂原有之部記各處公堂通函住址雖多而近日新立或在遠境未及週知通函者亦復不少是以議決無論何國何埠新舊遠近洪門致公堂各機關或用商店為通信處者仰于本年七月以前速將貴處英文住址函報美洲金山致公總堂以便彙成册帙分寄各埠公堂及會所存據俾此後音信常通聯絡自易共策進行本代表有厚望焉

CHEE KUNG TONG, 36 Spofford Alley
San Francisco, Calif., U. S. A.

民國七年 四月十日 駐美洲金山致公總堂代表團謹啟

本館論說

生產之三大要素

(志炎)

人類者。羣生中之動物也。自古迄今。自東徂西。不知盡幾許經營。而成今日世界之奇觀。徵諸宇微。雖一沙一石。一艸一木。莫不有人之精神注會於其間。足以窺察人世蟬蛻螺進之狀態。因知天演人演互助之巧妙。在在有能供給其生活資料之要求者。此名之曰生產也。然解釋生產之義。非自無生有。乃自有生有。雖自有生有。實則由無效用中生有效用。由小效用中生大效用。故舍宇宙間固有之物質。不足言生產。即漫然取宇宙間固有之物質。亦不足言生產。云者。乃利用宇宙間固有之物質。加以變化之方法。或分之。或合之。擴張其效用。以充人類之慾望而已。夫如是。則有生產之三大要素在。

(一)自然。所謂自然者。即自然物体及自然力。如風力、水力、及物体所自具之生機動力等是也。自然中之最要者。莫土地若。不獨農業利賴之。即工商業亦然。如美利近居大陸。山野千里。故農礦發達。英吉利居濱海。港灣得宜。故工商發達。凡生產之利用自然者。皆與土地有直接或間接之關係也。就世界觀之。國于熱帶。則庶物繁茂。人習于惰。國于寒帶。生物稀少。人苦不給。惟溫帶地方。氣候中和。得天獨厚。人類有天然之營養。然則中國居溫帶。當有生產之發達。可以駕乎各國之上者。乃其自然有餘。而人力不足。末由互相利用。以致貧弱年甚一年。處此二十世紀競爭劇烈之時代。兵戰則利用煤鐵為之製造。商戰則利用港埠為之交通。二者皆中國特長之自然的勢力也。惜乎國人往往忸于舊習。不知開發國中之富源。以維持其經濟。先民有言。吾棄財而不採。則人之睨其旁者。勢必振臂而并爭。至哉言乎。近數十年來。各强國之視線。羣集于中國之自然者。煤鐵也。港埠也。已多為外人攫而有之。反屢以制我之死命。此乃吾人自貽伊戚。不可責人也。當自責也。

四丕亞輪船公司

▲諸君旋唐

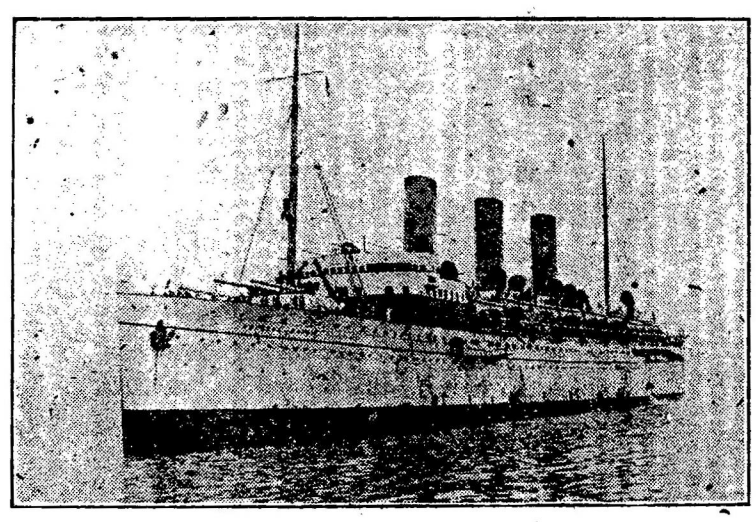

▲敬祈留意

(歡)(迎)(華)(客)

▲日本皇后 ▲滿提高

由雲高華域多利啓行船期

船期遲日宣佈

東亞客務總司理司徒旋啓

司徒信通旋址住
Seto More
Asiatic Pass Agent,
C.P.O.S.Ltd.
VANCOUVER, B. C.

客務總司理火士打
J. J. Forster
General Agent
C. P. O. S. Ltd.
VANCOUVER, B. C.

(滿)(地)(可)銀行廣告

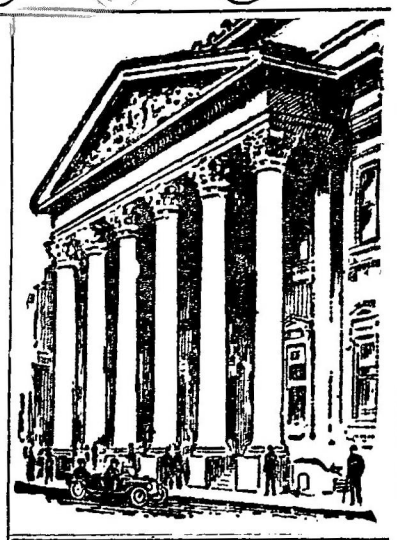

滿地可崩
總銀行樓式

▲華人滙欵者注意

本銀行總行設在滿地可埠開張百有餘年資本共肆百零三兆九十八萬零二百三十六元另有支行四處設在雲高華埠近日大加改良專接滙香港及遠東各口岸滙單價格相宜仰華友留心光顧

▲雲埠分行列下

▲本分行在加蘭護街夾頓士咩街角
▲一在喜士定街夾堪麻街角
▲一在緬街夾葛都化街角
▲一在緬街夾布賴亞街角

滿地可銀行謹啓

◀買靴請來▶
WILSONS SHOE STORE
159 Hastings St. West
Near Cambie Street

委路慎靴舖專售
閨秀新欵眞實靴
小孩童子童女堅固靴
男子日用出街靴男子日用做工靴如耕園者做園口者與各勞力家有益於其工務希為賜顧是荷

新米又到

ImPerial Rice Milling Co. Ltd,
839 Railway St. Phone Sey. 828
VANCOUVER, B. C.

本公司向辦唐山絲苗宣粘大帮谷 近日新米運到甚多甘香潔白食者讚美叨蒙華人字号光顧無論遠近單到即付價銀尤為相宜

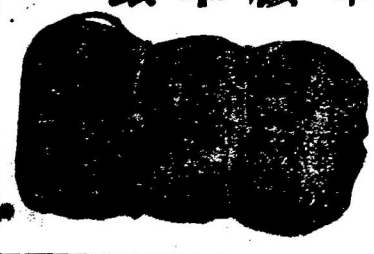

庵不爺羅公司謹啓