## MARCHE D'OTTAWA.

Lundi, 15

VIANDE—Mouton par livre, 6c. à 7c.; Lard, par 100 livres, $6.00 à $6.50; œuf, par 100 livres pesant, $3.50 à $4.50; veau de 4 à 5c. la livre.

VOLAILLES, GIBIER—Volailles, par couple, 40c. à 45c; poulets, par couple, 25c. à 30c.; dindons, la pièce, 60c. à 90c; oies, 40 à 45c; canards, par couple, 40c. à 45c.

LAITERIE—Beurre en tinette, par livre, 18c. à 20c.; beurre frais, par livre, 20c. à 25c.; beurre, salé par livre, 19c. à 20c.; fromage, par livre, 12c. à 14c.; œufs, par douzaine, 20c. à 22c.

LÉGUMES—Pommes de terre, par poche, 60c. à 64c.; navets, par baril, $4; carottes, par baril, $4 50; panais, par minot, 45c.; oignons, par minot, 50c.

GRAINS—Blé de sarrasin, par minot, 40 à 45c.; avoine, par minot, 35c. à 40c.; maïs, par minot 60c. à 65c.; pois, par minot, 55c. à 60c.; fèves, par minot, 75 à 90c.; orge, par minot, 45c. à 50c.; blé d'automne, par minot, $1.15; blé du printemps, par minot, $1.35.

FARINE—Extrà double, par brl. $7; extrà, par brl., $6.50; No. 1, par brl. $6.25; gruau, par brl., $4.50; farine de blé-d'inde, par brl. $2.75; blé broyé, par brl. $6.50, provende, par brl. 90c; bran, par 100 lbs. 60c.

DIVERS—Miel, par livre, 10 à 12c.; saindoux, par livre, 10c. à 12c; suif, 6c. à 7c; laine filée, 60 à 65c par lb; bas de laine, par paire, 25c à 30c.; foin, par tonne, $7.00 à $9; paille, par tonne $5.00 à $5.50;

Peaux, par 100 lbs. $6.00 à $7; peaux de veau, 10c. à 12c. la livre; peaux de moutons, de 90c à $1.00 chacune.

Bois, de $2.50 à $3 la charge.

## MARCHES ETRANGERS.

New-York, 13.

Chemins de fer irréguliers plus hauts et moins actifs.
Coton, tranquille 12¼
*Farine, tranquille.*
*Reçu : 24,000. Ventes, 19,000.*
*Farine de seigle, tranquille 4.75 à 5.10.*
Blé tranquille.
Reçu : 458,000. Ventes, 32,000.
Seigle, ferme à 91.
Blé d'Inde plus bas.
Reçu : 95,000. Ventes 10,000. 59 à 61½.
Avoine tranquille.

Chicago, 13.

Farine sans changement.
Ble, irrégnlier et plus bas.
Blé No. 2, rouge, d'hiver 1.28¾ à 1.27 dec. No. 2, du Printemps 1,25½ comptant ei déc.
Blé-d'inde, plus bas à 40⅞ déc. 42¼ janv.
Avoine, excitée et plus haute 36 comptant 34¾ déc.
Lard fort à $13.65 déc. 13.85½ janv.
Saindoux plus haut 7.80 à 7.92½ fevrier.

Milwaukee, 13.

Blé, plus ferme à 1.24 déc., 1.25¾ janvier, Reçu, 84,000 boisseaux. Expédié, 53,000.

Londres, 13.

Consolidés, 97 7/16; 4½s, 109¼ 5s, 405¾; 5s, 105⅞, Erie, 40⅝; do préferentiel, 89; Illinois Central 103.

Anvers, 13.

Pétrole, 19¾.

Liverpool, 13.

| | s. | d. | | s. | d. |
|---|---|---|---|---|---|
| Fleur | 10 | 6 | à | 13 | 0 |
| Blé du Printemps | 10 | 0 | à | 10 | 11 |
| Rouge d'Hiver | 10 | 11 | à | 11 | 4 |
| Blanc d'Hiver | 10 | 7 | à | 11 | 6 |
| Treffle | 10 | 6 | à | 11 | 10 |
| Maïs nouveau | 5 | 9 | à | 5 | 9½ |
| Maïs vieux | 0 | 00 | à | 00 | 0 |
| Orge | 5 | 3 | à | 0 | 0 |
| Avoine | 6 | 8 | à | 00 | 0 |
| Pois | 7 | 0 | à | 00 | 0 |
| Porcs frais | 56 | 0 | à | 00 | 0 |
| Saindoux | 38 | 6 | à | 00 | 0 |
| Lard | 52 | 6 | à | 53 | 6 |
| Suif | 33 | 3 | à | 00 | 0 |
| Bœuf | 83 | 0 | à | 00 | 00 |
| Fromage | 66 | 0 | à | 00 | 0 |

MARCHE EN GROS.

Montréal, 13.

| | | | | | |
|---|---|---|---|---|---|
| FARINE.—Supérieure extrà. | 6 | 05 | à | 6 | 10 |
| Extrà superfine | 5 | 90 | à | 6 | 00 |
| De goût | 0 | 00 | à | 0 | 00 |
| Extrà du printemps | 5 | 70 | à | 5 | 80 |
| Superfine | 5 | 35 | à | 5 | 50 |
| Farine forte de boulangers. | 6 | 36 | à | 6 | 50 |
| Fine | 0 | 00 | à | 5 | 10 |
| Moyenne | 4 | 30 | à | 4 | 50 |
| Recoupes | 3 | 20 | à | 3 | 40 |
| Farine en sac du Haut-Canada par 100 livres | 2 | 90 | à | 2 | 95 |
| Farine en sac de la Cité (livrée) | 3 | 20 | à | 3 | 25 |
| Farine d'avoine | 4 | 65 | à | 4 | 70 |

Farine de ble-d'inde, $2.90 à $3.00.
BLE—rouge et blanc d'hiver $1.43 à 1.45.
Blé No. 2, du printemps $1.32 à 1.34.
BLE-D'INDE—55 à 65.
AVOINE par 28 à 30 livres, 32c.
ORGE—60 à 70c
POIS—76 à 72
SEIGLE, 73 à 75.
Lard, $15.50 à $16.00.
Saindoux, 10¾ à 11¼.
Jambons, 11
Œufs frais, 16 à 17.

BOURSE.

13 décembre.

| VALEURS. | Montant des actions. | Vendeurs. | | Acheteurs. |
|---|---|---|---|---|
| Banque de Montréal | $200 | 144½ | | 144 |
| Banque Ontario | 40 | 73 | | 72 |
| Banque de l'Am. B. du Nord | £50 | 8 | | 2 |
| Banque Consolidée | $100 | .. | | .. |
| Banque du Peuple | 50 | 55 | | 55 |
| Banque Molson | 50 | 80 | | 75 |
| Banque de Toronto | 100 | 124 | | 120 |
| Banque Jacques-Cartier | 25 | 64 | | 60 |
| Banque des Marchands | 100 | 91 | | 90 |
| Banque Eastern Townships | 50 | 105 | | .. |
| Banque de Québec | 100 | .. | | .. |
| Banque Nationale | 100 | .. | | .. |
| Banque Union du Bas-Canada | 100 | .. | | .. |
| Banque des Artisans | 50 | .. | | .. |
| Banque Canadienne de Commerce. | 50 | 119 | | 118 |
| Banque Ville-Marie | 100 | .. | | .. |
| Banque Métropolitaine | 100 | .. | | .. |
| Banque de la Puissance | 50 | .. | | .. |
| Banque de Hamilton | 100 | .. | | .. |
| Banque Maritime | 100 | .. | | .. |
| Banque d'Echange | 100 | .. | | .. |
| Banque Fédérale | .. | .. | | .. |
| Banque Impériale | .. | .. | | .. |
| Cie de Télégraphe de Montréal | 40 | 99 | | 98½ |
| Cie de Télégraphe de la Puissance. | 40 | 66 | | 64½ |
| Cie de Navigation du Richelieu | 50 | 42 | | 40½ |
| Chemin de fer de la Cité | 44 | 79 | | 74 |
| Cie du Gaz | 48½ | 189½ | | 119½ |
| La Bourse | 400 | .. | | .. |
| Crédit Foncier | 50 | .. | | .. |
| Canada Engine Company | 100 | .. | | .. |
| Quebec Fire Insurance Company | .. | .. | | .. |
| Assurance Royale Canadienne | .. | 46½ | | 40 |
| Montreal Loan & Mort. Company. | 100 | .. | | .. |
| Cie Manufacturière de Coton | 100 | .. | | .. |
| Cornwall Manufacturing Company. | 25 | .. | | .. |
| Warehousing Company | .. | .. | | .. |
| Valeurs de la Puissance | .. | .. | | .. |
| Bons de la Puissance | .. | .. | | .. |
| Déb. du gouvernement 6 p. c. stg. | .. | .. | | .. |
| Déb. du gouvernement 5 p. ct. | .. | .. | | .. |
| Bons du Havre de Montréal | .. | .. | | .. |
| Bons de la Corporation de Mont. | .. | .. | | .. |
| Bons de l'aqueduc de Montréal | 100 | .. | | .. |
| Valeurs de Montréal 7 p. c. | 100 | .. | | .. |
| Valeurs de Montréal 6 p. c | 100 | .. | | .. |


# FERRONNERIES
A BON MARCHE.

Nous désirons remercier nos amis canadiens pour le patronage étendu qu'ils nous ont accordé, et nous espérons que cela continuera vu que nous nous proposons de vendre toutes sortes de

*FERRONNERIES*

à meilleur marché que tous les autres magasins de la ville, à notre

VIEIL ETABLISSEMENT

**McDougall & Cuzner,**

ENSEIGNE DE LA

GROSSE TARIERE

**Rue Sussex.**

Ottawa, 26 décembre 1878. 1an.

E. G. LAVERDURE,

**Plombier, Gazier et Ferblantier**

FAISEUR DE

*COUVERTURES EN FERBLANC ET FER GALVANISE*

ET CONSERUCTEUR DE

**FOURNAISES A AIR CHAUD,**

*Rue William, Ottawa.*

COUVERTURES en Ferblanc et Galvanisées faites d'après le mode le plus amélioré et à des prix très modérés, qui peut être certifié, et des certificats peuvent être montrés sur demande.

Un assortiment de Poêles à Cuisine, à Fourneaux et de Salons, des plus beaux et récents dessins. Aussi des Pompes à Bière et à Eau de toutes especes. Ferblanterie, Huile de Charbon, Lampes, Tuyaux, en mains au plus bas prix

*Ouvrages et réparations faites promptement et avec dextérité.*

Ottawa, 26 Déc. 1878.

# J. P. MURPHY,
**PLOMBIER,**

**Poseur de tuyaux de vapeur et de gaz,**

POSEUR DE SONNETTES, etc

**151, RUE RIDEAU.**

BAIGNOIRES en CUIVRE POLI, en FER GALVANISE, en ZINC, etc. CABINETS D'AISANCE, EVIERS, etc., placés de la manière la plus convenable. Articles de toute sortes pour plombiers.

Toutes les commandes seront promptement exécutées.

J. P. MURPHY,
151, rue Rideau

2 septembre 1879. 1an.

**$7.00 LA DOUZAINE.**

# 140 doz. de Haches,

FABRIQUÉES AVEC

**Le meilleur Acier de Firth,**

—ET—

EXCELLENTES sous tous LES RAPPORTS

**MANN & CIE.**

Ottawa, 13 août 1872.

# Grande Excitation.
# THOMAS BIRKETT

Cause une excitation extraordinaire en disposant de son assortiment si étendu de

# FERRONNERIE

A DES PRIX

MERVEILLEUSEMENT BAS.

Il est déterminé à défier toute compétition.

*Allez le visiter et vous serez satisfait*

Rappelez-vous de la place

*MAGASIN BLEU DE*

**THOMAS BIRKETT,**

No. 67, rue RIDEAU.

Ottawa, 1er avril 1879. 1an.

# Les Bains Turcs,
**126 RUE ALBERT,**

Pour Dames (femmes à leur service) de ..... 10 a.m. à 3 p.m
Pour Messieurs, de ..... 7 à 10 a.m
Et de ..... 3 à 11 p.m.

Le DR. LOGAN a son bureau dans la bâtisse même, où il peut être consulté professionnellement de 9 à 11 hrs. a. m. et de 2 à 4 p. m.

Ottawa, 9 juillet 1879. 1an.

# RUSSELL HOUSE
**RUE SPARKS OTTAWA.**

**J. A. COUIN,**

*Propriétaire.*

Situé au centre des affaires et tout près des édifices du parlement, cet hôtel est le rendez-vous de tous les hommes d'affaires et continue à tenir son rang parmi les premiers hôtels du pays.

Ottawa, 20 octobre 1879. 1an.

# HOTEL RICHELIEU

COIN DES RUES

**NOTRE-DAME ET ST. VINCENT**

**Vis-a-vis le Palais de Justice,**

MONTREAL.

LE soussigné remercie ses amis et le public d'Ottawa en général pour leur encouragement libéral. Il a l'honneur de les informer qu'il a ajouté

**CENT MAGNIFIQUES CHAMBRES**

à son Hôtel, faisant face sur la place Jacques Cartier.

Le public trouvera tout le confort à

**DES PRIX MODÉRÉS**

et l'Hôtel Richelieu ne le cédera en rien aux premiers hôtels de la Puissance.

I. B. DUROCHER,
*Propriétaire*

2 mai 1878. 1s.

Réouverture

DU

**RESTAURANT MÉTROPOLITAIN**

*(Partie Est, pont des Sapeurs.)*

P. BRANNEN a l'honneur d'informer ses amis et le public en général qu'il vient d'ouvrir et d'organiser

**LE METROPOLITAIN**

de la manière la plus grandiose. Le buffet comprend les liqueurs les plus fines et les cigars les plus exquis. REPAS servis à toute heure.

P. BRANNEN,
Propriétaire.

Ottawa, 14 août 1879. 1an.

# L'ARGYLL

RUE WELLINGTON

**A. BEUZELIN,**

*PROPRIETAIRE.*

CHAMBRES à louer, à des conditions modérées. La seule maison tenue d'après le système européen. On y prépare des déjeuners de noce, pique-niques, soupers publics et privés, pour toutes les parties du pays.

Ottawa, 2 septembre 1879. 3m.

JOSEPH DROLET,

FABRICANT

D'EAUX DE SODA ET DE SELTZ,

DE BIÈRES DE GINGEMBRE,

DE CIDRE, DE LIMONADE,

ET DE TOUTES LES

*DIFFÉRENTES SORTES DE SIROPS.*

SYPHONS PATENTÉS.

Met également en bouteille et expédie les CÉLÈBRES EAUX MINERALES DES SOURCES DE CALEDONIA.

**FABRIQUE, 434 Rue SUSSEX,**

EN FACE LA RUE MURRAY,

**OTTAWA.**

Ottawa, 9 mai 1879.

HOTEL LAPORTE

TENU PAR

**Laporte et Paquette,**

257 RUE RIDEAU, OTTAWA.

MM. Laporte et Paquette ont l'honneur d'informer le public qu'il viennent d'ouvrir un bon hôtel où l'on peut se procurer les meilleures liqueurs, les meilleurs cigares, etc. On y trouvera aussi une table bien servie. Cour et écuries de première classe. Il y a place pour 100 chevaux et bestiaux. Satisfaction garantie. Prix modérés.

Ottawa, 10 sept. 1879. 3m.

Hotel "Lorne."

Pension de première classe à des **PRIX MODÉRÉS.**

*La bar est fournie de vins, liqueurs et cigares de choix.*

15, RUE YORK, OTTAWA.

**F. X. GROULX.**

Hotel Johnson,

50, RUE YORK.

**JOHN JOHNSON, proprietaire.**

**Logements magnifiques et prix peu élevés.**

Ottawa, 31 juillet 1879. 1an.


**DÉPARTEMENT**

DE

**L'INSTRUCTION PUBLIQUE.**

**DÉPOT DE LIVRES**

*Afin de faire disparaître tout doute dans l'esprit des commissaires et syndics d'écoles,*

**AVIS**

LEUR est par le présent donné que le DÉPOT DE LIVRES n'est pas fermé, mais continue ses opérations pour procurer aux municipalités scolaires les avantages incontestables qu'il leur offre.

Par ordre,

J. C. LANGELIER

Québec, 22 novembre 1879. 1m


# MARCHANDISES SÈCHES

AU

**Magasin Populaire**

DE

# A. D. RICHARD,

COIN DES RUES DE

**L'EGLISE ET CUMBERLAND,**

OTTAWA.

M. RICHARD a toujours un assortiment des plus variés et des plus complets qu'il offre aux prix les plus raisonnables.

Ottawa, 20 octobre 1879. 1an.

**ETABLI EN 1866.**

HARRIS & CAMPBELL

FABRICANTS DE

MEUBLES et TAPISSIERS,

IMPORTATEURS ET MARCHANDS DE

*MEUBLES COMMUNS ET DE FANTAISIE*

Désirent faire rappeler à leurs amis et au public en général qu'ils ont des facilités incomparables pour

**Fournir et Monter toutes Residences privees, Batisses Publiques et Bureaux,**

*Avec toutes sortes de Meubles et leurs Accessoires*

Ayant par une longue expérience acquis une réputation de première classe (étant établis a Ottawa depuis 1866), nous sommes la seule compagnie en cette ville connaissant au parfait les affaires mentionnées plus haut, dans toutes leurs branches. Ayant un grand nombre d'ouvriers de première classe nous pouvons entreprendre toutes commandes qui nous sont faites et les terminer avec vitesse.

Nous désirons aussi attirer leur attention à notre assortiment de MEUBLES à notre magasin

158 RUE SPARKS

auquel nous devons ajouter considérablement dans quelques jours des objets de fantaisie et d'autres pour les ventes des Fêtes.

Nous manufacturons et plaçons aussi des Draperies, Rideaux, Corniches etc., nous cousons et plaçons les Tapis, plaçons et ajustons les Prelarts, Matting, etc, et en faisons une spécialité.

Nous réparons et recouvrons tous les meubles avec promptitude et avec soin, au plus bas prix,

Manufacture, 266 rue Sussex; magasin, 158 rue Sparks.

Ottawa, 26 décembre 1878. 1an.

**Jos. SENECAL**

ENTREPRENEUR DE

POMPES FUNEBRES,

A toujours en mains un assortiment d'articles en usage pour les funerailles, de toute qualité et pour tous les prix. Plusieurs

*MAGNIFIQUES CORBILLARDS*

fournis à ordre. Le tout à des prix très réduits.

JOS. SENECAL,
No. 261, rue Dalhousie.

Ottawa, 26 décembre 1878.

# "HOME, SWEET HOME."

Ayant à cœur les intérêts du public, j'ai acheté, cet automne, un bel assortiment de meubles que j'ai eu à bon marché et que je puis livrer à des prix jusqu'à présent inconnus.

A mon grand magasin de meubles, 94 rue Rideau, on peut se procurer toutes sortes de meubles pour une bagatelle.

Marale :—Venez inspecter mon Stock.

J. ERRATT


**VENTE POUR HYPOTHEQUE.**

En vertu de pouvoirs de vente contenus dans un certain acte hypothécaire exécuté par Narcisse Lafontaine et Dénégé Lafontaine, son épouse, en faveur du soussigné, David Morin, il sera offert en vente au bureau de Georges O'Keefe, No. 298, rue Cumberland, en la cité d'Ottawa, Jeudi, le *dix-huitième jour de décembre prochain*, l'immeuble suivant, savoir : le lot lettre "R," sur le côté Est de la rue McGee, en la cité d'Ottawa, dans le comté de Carleton et province d'Ontario, tel qu'indiqué sur un plan de la subdivision du lot de villa numéro quatre, sur le côté sud de la rue Park, et du lot de villa numéro quatre sur le côté nord de la rue Ottawa, en la dite cité d'Ottawa, lequel dit plan, fait après mesurement des dits lots, par William Ryan Thistle, écuier, arpenteur provincial, porte la date du premier jour de mai 1868, et est enregistré dans le bureau d'enregistrement pour la dite cité d'Ottawa.

Les conditions de vente seront expliquées au moment de la vente.

DAVID MORIN.

Ottawa, 20 Nov. 1879. 1m.

**VENTE POUR HYPOTHEQUE.**

En vertu de pouvoirs de vente contenus dans deux certains actes hypothecaires exécutés par Joseph Maillée et Marie Maillée, son épouse, datés respectivement du 5 août 1876 et 8 novembre 1876, en faveur de Maxime Morin et par le dit Maxime Morin transférés au soussigné, David Morin, il sera offert en vente, JEUDI, le DIX HUITIÈME jour de décembre prochain, 1879, au bureau de GEORGES O'KEEFE, No. 298, rue Cumberland, en la cité d'Ottawa, l'immeuble suivant, savoir :

Le Lot Lettre "Y," sur le côté Est de la rue McGee, en la ville d'Ottawa, dans le comte de Carleton et province d'Ontario, tel qu'indiqué sur un plan de la subdivision du lot de vida numéro quatre, sur le côté sud de la rue Park, et du lot de villa numéro quatre sur le côté nord de la rue Ottawa, en la dite cité d'Ottawa, lequel dit plan, fait après mesurement des dits lots par William Ryan Thistle, écuyer, arpenteur provincial, porte la date du premier jour de mai 1868, et est enregistré dans le bureau d'enregistrement pour la dite cité d'Ottawa.

Les conditions de vente seront expliquées aumoment de la vente.

DAVID MORIN

Ottawa, 20 novembre 1879. 1m.


THOMAS PATTERSON,

*(Fournisseur de Son Ex. le Gouv.-Gén.)*

# EPICIER,

*EN GROS ET EN DETAIL,*

No. 59, RUE RIDEAU,

OTTAWA.

Ottawa, 26 déc. 1878

**FITZSIMMONS & BROWN**

EPICIERS

EN GROS ET EN DETAIL.

*Marchands de vin et de Liqueurs.*

***No. 101 RUE RIDEAU***

ET

***103 RUE SPARKS,***

OTTAWA, ONT,

Ottawa, 26 Déc. 1878.

# M. LAUR. DUHAMEL

Tout en remerciant ses nombreuses pratiques prend la liberté d'annoncer qu'il a

CONSTAMMENT EN MAIN

un assortiment complet des

**Meilleures Viandes,**

dont il disposera à des

PRIX RÉDUITS.

Il invite en même temps le public en général de

Venir Visiter son Etal

AU COIN DU VIEUX

**MARCHE BY,**

SUR LA RUE CLARENCE.

*VOLAILLES de toutes sortes,*
*SAUCISSONS,*
*LANGUES fraîches et marinées,*
*JAMBONS FUMÉS,*
*LARD SALÉ, etc., etc.*

Ottawa, 26 décembre 1878. 1 an.

**La Crême le démontre !**

**Le goût le prouve !**

**QUOI ?**

Que le célèbre Porter de Labatt est égal au Porter fait avec les eaux de la Tamise ou du Liffey qui a obtenu une grande renommée universelle.

La raison pour laquelle ce célèbre Porter n'a pas encore pris la place qui lui revient au milieu de ses rivaux importés, c'est qu'il n'a pas reçu les soins nécessaires après son départ de la brasserie.

Je prie les connaisseurs, ceux qui savourent un verre de bon Porter et plus particulièrement encore ceux qui s'en servent comme un remède, d'essayer celui de Labatt que je vends en parfaite condition.

En le versant dans un verre vous voyez une CREME magnifique et le GOUT prouve à celui qui le déguste, qu'il boit quelque chose qui va soutenir son système et en même temps apaiser sa soif.

Un assortiment considérable de bière de Labatt en bouteilles d'une chopine et d'une pinte est constamment en mains

EMBOUTEILLÉ PAR L'AGENT,

***W. G. Williamson,***

Coin des rues Sussex et Murray.

*DEMANDEZ-LE A VOTRE EPICIER.*

Ottawa, 4 avril. 6—m.

# Huile de Charbon

A l'épreuve des explosions, seulement

**20 cts. le gal. imp.**

AU DÉPOT

D'Huile et de Lampes

DE

**CHATFIELD,**

**92, RUE RIDEAU.**

Ottawa, 19 novembre 1879.

C. O. DACIER,

**Pharmacien,**

*517 RUE SUSSEX,*

OTTAWA,

PRODUITS chimiques et Médecines patentées, Articles de toilette, Teintures de toutes couleurs, Huiles, Peintures, Vernis.

Lunettes, convexes et concaves de toutes sortes, et de couleurs, etc., etc.

**REMEDE SPECIFIQUE de GRAY**

LE GRAND Remède Anglais —Une guérison infaillible pour la faiblesse séminale, la spermatorrhée, l'impuissance et toutes les maladies qui sont les suites des habitudes honteuses : perte de la mémoire, lassitude des membres, douleurs dans le dos, obscurcissement de la vue, décrépitude prématurée et plusieurs autres maladies qui conduisent à la folie, à la consomption ou à une mort précoce. Détails complets dans notre pamphlet, que nous envoyons *gratis* par la malle. Le remède spécifique est vendu par tous les droguistes à $1 le paquet ou six paquets pour $5. Il sera envoyé franc de port sur réception de la somme requise.

CIE. DE MEDECINE DE GRAY,
Toronto, Ontario, Canada

En vente à Ottawa chez tous les droguistes en gros et en detail et dans tous les endroits du Canada et des Etats-Unis.

Ottawa, 3 février 1879. 1an.

COUVERTURES (en laine) BLANCHES endommagées, pour **$1.40,** au nouveau magasin de marchandises sèches de

# BRYSON & Cie.

**150 Rue SPARKS.**

Ottawa 2 octobre 1879.—23—25 s 1an,

# ALEX. CLARK,

POURVOYEUR DU PEUPLE.

Epiceries d'Etape et de Fantaisie.

FRUITS Cristallisés et naturels,
CHAMPAGNE et LIQUEURS des meilleures marques,
SARDINES aux TOMATES,
THES, SUCRES, TABAC;
PORC, SAINDOUX, LARD, BEURRE ET ÉPICERIES EN GÉNÉRAL.

**N'a pas de vieil assortiment en mains.** Les meilleures qualités garanties et aux plus Bas PRIX.

MAGASIN BLEU, 69 Rue Rideau.

Ottawa, 17 Mars 1878. 26 D. 1 an

# The Variety Hall
**532 — RUE SUSSEX. — 534**

ANNONCE EXTRAORDINAIRE

Quelque chose dont on n'a jamais entendu parler auparavant. C sont des couchettes, à $1.25 chaque; des Chaises communes pour 25 cents; des Chaises berceuses Boston, à $1.50 chaque, et des Chaises berceuses pour nourrices, à 95 cents chacune.

Ottawa, 12 juillet 1879. 1an.

**Les MEILLEURES MARCHANDISES aux plus BAS PRIX possibles**

SE TROUVENT AU

MAGASIN DE TAPIS ET D'AMEUBLEMENTS, D'OTTAWA.

# SHOOLBRED et Cie.

Importateurs de *TOILES CIRÉES* pour planchers.—Rideaux et matériel de Rideaux.—Agents pour les célèbres ameublements de R. HAY et Cie, (anciennement Jacques Hay).—Immense assortiment toujours exposé dans nos magnifiques magasins.

**SHOOLBRED et Cie., 148 rue Sparks.**

Une visite est respectueusement sollicitée.

Ottawa, 2 août 1879. 1an

# HOTEL DU CANADA.

RUE ST. GABRIEL,

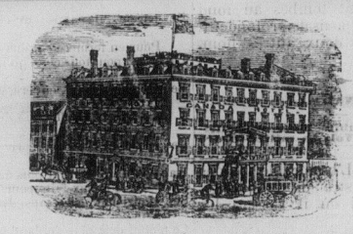

MONTREAL.

Cet Hôtel est le rendez-vous des Marchands et des hommes de profession canadiens Bonne table, bonnes chambres, Bureau de Télégraphe, Buvette.

PRIX:

**DE $1.50 A $2.50 PAR JOUR.**

AIME BELIVEAU,
*Propriétaire*

N.B.—On invite spécialement nos amis et hommes d'affaires des Etats-Unis à descendre à cet Hôtel. Ils trouveront un service de première classe et des prix modérés.

Les voitures de l'hôtel sont aux stations des chemins de fer de la ville, ainsi qu'au débarcadère des bateaux à vapeur.

26 mai 1879. 1an

# A. SWALWELL,

ENTREPRENEUR DE POMPES FUNEBRES

DE PREMIÈRE CLASSE.

**CARRE DU MARCHE,** BASSE-VILLE. **156 RUE SPARKS,** HAUTE-VILLE.

Par Nomination Spéciale. Par Nomination Spéciale.

# Wilson & Orr.

103, RUE SPARKS.

*Sculpteurs et Doreurs pour Son Excellence le Gouverneur-Général*

Fabricants de Cadres, de Miroirs et de Gravures, Marchands de Chromos, de Couleurs à l'eau, de Gravures, de Cadres de Fantaisie. VIEILLES DORURES RENDUES AUSSI BELLES QUE DES NEUVES. Nos prix sont des plus modérés.

Ottawa, 26 Déc. 1878. 1 an.

# ARRIVAGE DE $30,000

DE

# MARCHANDISES SECHES,

*DE TOUTES SORTES ET A DES PRIX EXTREMEMENT BAS.*

Tous ceux qui ont besoin de MARCHANDISES doivent s'empresser de venir faire leurs achats, attendu que nos MARCHANDISES sont toutes fraiches et de plus elles ont été achetées sur les meilleurs *Marchés Anglais et Américains* à des prix très bas. Par conséquent nous sommes en état de les sacrifier pour

**ARGENT COMPTANT.**

*Ne manquez pas d'examiner nos prix avant que d'acheter ailleurs,*

Puisque pour de l'argent comptant, nous vous donnerons des MARCHANDISES NOUVELLES à meilleur marché que vous paierez les VIEILLES MARCHANDISES ailleurs.

**$30,000 de Marchandises**

SERONT VENDUES DANS 6 SEMAINES.

Ne manquez pas de venir à la

LIVERPOOL HOUSE.

**61 RUE RIDEAU, 61.**

Vous aurez certainement la valeur de votre argent.

**J. B. BRANNAN.**



Imprimé et publié à Ottawa (Ont.) et Hull (P. Q.,) par LOUIS BELANGER ET CIE