L'HUILE St JACOB

MARQUE DU COMMERCE

LE GRAND

REMÈDE ALLEMAND

POUR RHUMATISME,

La Névralgie, Sciatique, Lumbago, le Mal de Reins, Douleurs de l'Estomac, la Goutte, l'Esquinancie, Inflammation du Gosier, Enflures et Foulures, Brûlures, Echaudements, Douleurs générale du Corps, et pour le Mal de Dents, d'Oreilles, pour Pieds et Oreilles Glacés, et pour toutes autres Douleurs et Maux.

Aucune préparation sur la terre est égale à l'Huile St. Jacob comme remède externe sain, certain, simple et bon marché. L'essai coûte peu, seulement la petite somme de 50 cents, et tous ceux souffrants de douleurs peuvent avoir une preuve positif du mérite que cette médecine réclame.

Les directions sont publiées dans onze langues différentes.

Vendue Par Tous Les Droguistes Et Commerçants De Medecines.

A. VOGELER & CIE.,

Baltimore, Md., U. S. A.

A VENDRE

Un Orgue de 12 Registres, assez fort pour une église de 150 pieds.
Pour les détails, s'adresser à

NOE BROSSEAU,
397 Rue Mignonne.

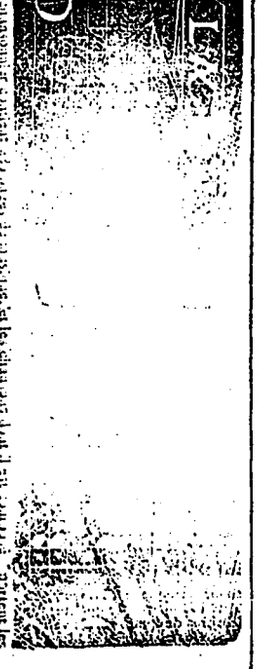

Ce manuel [illegible] et les chansons [illegible] Chaque MONTREUX est [illegible] Le bas prix du livre le met à la portée de toute [illegible] chez tous les libraires de Montréal et Québec, ou en s'adressant à A. [illegible], 3 rue Ste. Thérèse ou Place [illegible].

PRIX DU VOLUME : Broché [illegible]
Cartonné [illegible]

On enverra la liste des [illegible] à tous ceux qui en feront la demande.

COUACS.

Le docteur R...avait soigné notre ami Timoléon et l'avait prestement conduit au cimetière.

Sa veuve inconsolable accusa le medecin et le traita d'empoisonneur et d'assassin.

Cependant, quelques années après, les amours étaient revenus au colombier.

Un jour le mari numéro 2 tombe malade.

—Allez chercher le docteur R... disait aussitot sa femme.

Je me rappellerai toujours que le plus bel achat que j'ai fait a été un achat de fourrures chez Drouin & [illegible] 614 rue Ste. Catherine. J'ai été tellement satisfait de la bonne qualité, du bon goût, et du bas prix de leurs fourrures que je recommande aux personnes qui se proposent d'acheter soit un manteau, capot, casque, manchon, boas, gants ou autre article, d'aller là avant d'aller ailleurs, sûr qu'ils ne sortiront pas du magasin sans acheter.

—Monsieur, [illegible] solennel [illegible] dat au fauteuil, je ne connais que deux genres de poésies, la poesie dramatique et la poésie lyrique qui comprend la fable...où j'excelle.

Des hommes entreprenants ayant remarqué que bon nombre de Canadiens Français reçoivent les journaux anglais dans l'unique but de se familiariser avec la langue de Shakespeare, se propose de publier un journal en latin afin de permettre à notre population de se familiariser avec la langue de Virgile. Le succès d'un tel journal est assuré d'avance. Il y a des particuliers qui préféreront payer $20 d'abonnement par année, que de donner à leurs voisins l'occasion de supposer qu'ils ne savent pas le latin.

Depuis quelques minutes le silence le plus profond, ce silence qui précède les grandes émotions inséparables d'une déclaration d'amour, régnait dans la salle.

Elle était assise les mains jointes dans l'attitude de la contemplation. Son regard brillant était fixe vers ce point de l'horizon où les teintes diaprées du firmament offrait l'aspect grandiose d'un beau soleil couchant. Son âme agitée se perdait dans une reverie profonde. Après avoir longtemps respecté la méditation de sa poëtique compagne le jeune homme osa murmurer :

—Puis-je vous parler ?

—Oui.

—A quoi pensez-vous ?

Elle détourna les yeux du brillant panorama qui l'instant d'auparavant se déroulait à son regard, et, fixant sur lui sa prunelle radieuse, elle lui dit d'une voix que l'émotion faisait trembler :

—Quelle est la meilleure purgation, la *mistine* de sel, ou les *pinnes de marcure?*

Une bêtise.

—Moi, je ne suis pas frileux : mais en hiver, j'ai toujours froid aux pieds.

—Ce n'est pas étonnant, puisque la température est basse.

La baronne de V...qui est fort laide, ne trouve, naturellement, aucune femme jolie.

Entre, dans un salon où elle est en visite, une femme dans tout l'épanouissement d'une beauté merveilleuse, indescriptible.

La maitresse de la maison se penchant à l'oreille de Mme V..., et la lui montrant :

—Et celle-ci comment la trouvez-vous.

Mme V... un moment interloqué, se remettant presqu'aussitôt :

—Cette femme là, elle sera affreuse dans vingt ans.

On parle beaucoup en ce moment du procès Senécal & Laurier, mais ce dont on parle le plus c'est du magasin populaire de C. Robert 61 Rue St. Laurent, à l'enseigne du Gros Chapeau Rouge. Les passants sont dans l'admiration devant les vitrines de cet établissement à la vue du bel assortiment de fourrures qui y sont exposées. On y trouve le plus beau choix de Capots, Manteaux, Circulaires doublés en fourrures, Casques, Manchons, Colets nouveaux, Boas, Gants. Aussi [illegible] assortiment de Chapeaux.

Réparations de fourrures à très bas prix, et satisfaction garantie.

Le comble de la joie pour un médecin.

Un médecin racontait que lorsqu'il debutait dans la pratique de son art, ayant été appelé à prendre part à une consultation avec un des medecins les plus distingués de la faculté, il avait soutenu contrairement à l'opinion de ce dernier, que le patient souffrait d'une maladie du coeur, et que son cas était incurable. Puis, tout rayonnant de plaisir, il ajoutait : " Vous concevez avec quel bonheur et quelle joie j'appris, trois jours après, que mon patient était mort, ainsi que je l'avais prédit."

Nous avons dans notre ville un dentiste qui pretend pouvoir fabriquer un ratelier complet en deux minutes. Les râteliers doubles sont pourvus de pentures ou couplets, de sorte que, s'ils ne s'adaptent pas bien au palais, tout ce que l'on a à faire, c'est de s'empoigner les dents et de mâcher sa nourriture avec ses mains. L'invention est non-seulement nouvelle, mais elle a en outre le mérite de ne pas fatiguer la mâchoire.

La seule manière d'avoir raison d'une femme c'est de commencer par lui donner raison.

Rébus No. 26.

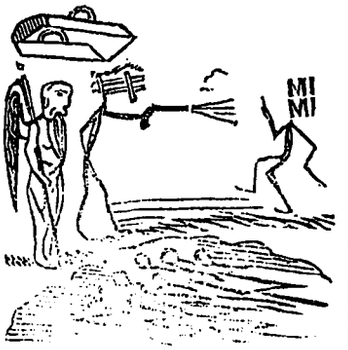

Nous donnerons six mois d'abonnement à la première personne qui nous enverra la solution.

Explication du rébus No. 25.

La langue est l'étoffe dont la vie est faite.

Au LION D'OR

Chez Letendre, Arsenault & Cie, que vous achetez vos marchandises à meilleur marché.

Rendez-vous au magasin de LETENDRE, ARSENAULT & CIE. pour vos flanelles.

591 Rue Ste Catherine.

Aux Actionnaires des Societes de Constructions.

BARRE

23 RUE NOTRE-DAME

Paiera les prix ci-dessous :

La Société Canadienne-Française de Construction de Montréal	$110	pour	$100
Société Métropolitaine	103	"	100
Victoria Mutual	95	"	100
Montréal Mutual	95	"	100
Société Saint Jacques	72	"	100
Société Canadienne	[illegible]	"	100
Compagnie de Prêts et Crédit Foncier	[illegible]	"	100
Imperial Building Society	70	"	100
Société Jacques-Cartier	55	"	100
Provincial Loan Co.	40	"	100

BARRE, 23 rue Notre-Dame, avertit les actionnaires de ne pas vendre leurs actions avant d'aller le voir, et cela dans leur intérêt et pour leur bénéfice.

BARRE s'occupe aussi de transactions, ventes et échanges de maisons, ventes de terres, lots vacants, etc., etc.

BARRE

23, RUE NOTRE-DAME

HOTEL St LOUIS

64 Rue St Gabriel

Cet hôtel de première classe est maintenant ouvert au public voyageur et aux clients de Montréal.

Des chambres spacieuses, bien aérées, avec un ameublement de luxe, qui offrent aux clients tout le confort possible.

La cuisine est sous la direction d'un cuisinier français d'une grande experience. M. Duhamel a fait ses preuves dans les premiers hôtels de la Puissance et des Etats-Unis.

La cave contient les vins des meilleurs crûs, vins de Nuits, de Volnay, Hautelance, Pomard, etc., etc.

Lunch de 15 Cts. en montant.

Les prix sont moderés.

A. CHAGNON & CIE.,
Propriétaires.

On demande 25 garçons pour vendre le CANARD.