廣東新聞

●●●滇軍改編之大風雲

特約通訊　(任父)　三月十六

自滇軍事變發生後，草屠父力主痛勦。陸榮廷則毫無表示，岑老三則迭經派員調停，絡繹於途，惟調停之事實。迄未實現。頃從某方面探得唐繼堯最近致李烈鈞及滇軍軍長一電。一如前日覆軍政府之電，寧可犧牲西南，命令務期貫徹之勢，其電云：(銜略)兩師整頓事宜，須依照前令所處置，貫澈到底，方能保全軍紀，顧全兩師歷來勛譽，以便應付大局作用，無論何人假託名義，妄事調和，圖分割我軍，毀壞兩師威名，均絕對不能容許。本督軍護持綱紀唯力所視，即希李部長督飭師旅團營長等，相察機宜，鞏整防區，如敢陰圖搆煽者，嚴行拘捕，便宜處置，兩師內部，如有少數官兵，敢依附逆党，違抗命令者，除就近捕殺外，并將附逆人名冊籍列報，以憑處辦。毋任漏網云云。繼堯陽印。至唐繼堯對於北江戰事，早有派兵來粵之耗，頃聞該滇軍日來，已有大隊將抵白色南寧之間。(去年各報曾紀錄滇軍侵入百色)桂省人心，因之大震動。又聞此外並有一軍中湘省宿出韶州樂昌坪石，以達始興，又一消息。唐繼堯以李根源違抗命令，莫榮新無理改編滇軍，經迭電陸榮廷，迄今竟無答覆，昨特在雲南督署，召集全体軍官會議，決定出兵廣西。直搗武鳴。并急電駐川陝之滇軍，全數拔回。開赴廣西邊界，寧願放棄此二處地盤，誓與桂省一戰。聞一旦已陸續出發，貴州已有一混成旅抵百色，雲南一混成旅抵剝隘。王文華所部駐紮湘南之一混成旅，亦已開拔湘西，與廖湘芸等會合，一俟動員令下，同時分三路進攻云云。

李協和聞已於十一号已抵始興，所統軍隊約二千餘人。但軍械不完，且步行多日，頗有倦容。李根源之軍四營，亦於是日追踪至塡子。(始興翁源交界地方)擋其去路，至十二拂曉，開始攻擊，約戰一小時許，未分勝負，而岑老二所派之劉德裕李介璋(十五号已回省)亦追踪趕到，即請雙方停戰，現各取守勢，軍政昨又加派陸軍司令長朱兆熊前往始興調停，至調和條件，比從前更進一步，惟李協和與李根源均不能作主，次電雙方請示，方能解決。(按塡子地方俱係大山交通不便距翁源百二十餘里又無電局故此處實在情形殊難十分清楚)　張懷信滇軍旅長所部，向駐四會，昨七号因省軍圍擊，已一律退入廣寧。屯駐石狗一帶，與團長王均及那其仁所部集合，挖壕自守，近未有何等舉動。此地居民已搬遷殆盡，十室九空。河口與廣寧之交通已斷，省軍亦并無追勦，石狗綠林首領謝啓五與謝啓七等，數約一營，投誠張部，在四會上游之佛爺亭屯紮，每日由商會供給伙食卅元，而林虎沈鴻英所部二千餘人，在四會吳公祠駐紮，現又一消息云，張懷信漸趨和緩，將就改編之說，不盡不實，張懷信因瓜房失利，後援不繼，故以言和爲緩兵之計，近因李烈鈞已到始興，又經議決無論如何，必以達到服命令爲止歸，故聞始興滇軍，昨已實行與李根源所部開戰，前所商改編條件，已完全拒絕，楊芾南已回省覆命，倘此說果確，戰事正方興未艾也。

▼○▲加屬台僑捐建台山中學校舍

佈告

(域多利總所 雲埠分所)

公啓者，加屬寧陽餘慶堂倡議捐建台山之中學校舍，各種籌捐章程已次第議妥，佈告幸蒙各善士踴躍資助，於本年刊勸捐緣部以前已捐得大宗款項，甚爲感激，但除捐來之數外，對于議捐額款所欠尚巨，尤冀各善士接續大解金囊也，茲將第壹期捐款開列如左

域多利埠

李勉辰九千元　馬穀如　千圓　馬端堂一千圓　馬樞政一千元　李覺世一千元　李豪伯五百圓　趙宗壇館事五百圓　李臻明　李徐奕　林舉維　馬道政　李祐佐　溫學[illegible]　已上各捐二百五十圓　李[illegible]明　駱仲約　黃笏南　林德緒　黃乾　林肇廣　香山雷沛　開平關崇德　以各捐百圓　劉孔美　劉韶六十元　李永錫百五十元　陳孔崇　林朗德　曹福壽　羅小白　林長德　朱碩存　陳信業　馬本根　梁潮斌　李奎倍　李偉源　余茂祖　陳信業　劉希祝　林德亮　黃滌[illegible]　李期用　林舉堯　吳存亮　李世鉅　雷宜勝　黃基良　羅超然　李木石　李拱成　劉維曜　黃秀　趙田　李南　趙九齡　李偉常　劉希斌　羅月池　龔定新　馬榮寬　李瀚輝　梁顯儒　李祐富　劉學濂　劉希淦　李期琚　劉維瀚　以上各捐五十圓　新會陳祐梅　林德捷三十圓　伍栢學二十五圓　番禺周瑞祺　開平周家職　劉希琮　許華　黃國仁　以上各捐二十圓

雲高華埠林德紹翁捐銀壹萬大圓

葉春田三千元　葉惠伯千元　李世璋千元　盤壽隆千圓　馬大諄一千圓　陳宜耀千員　陳穩宗千員　朱浚裘十員　馬大洽千元　黃景昭千元　黃昭鵬千元　謝沛聖五百　黃宣燦五白　黃適爲五百　許昌彩五百　葉肇昌五百　鄭華照五百　葉暢亭三百　另面補碌埠李藻祖一千元　黃良　黃心誠　黃恭華　黃雲晃　黃夏聲　黃家鼐　許昌炘　衛寰光　朱耀卿　陳明雁　黃灼衍　馬心喜　葉曉[illegible]　馬樞俊　鄺修疆　鄺修亮　各捐二百五十元　阮本祝　陳彝壽　廖臣耀　各捐白五十元　盤燕　李聖系　黃昭立　李豪　溫金有　蔡鴻盛　黃子典　黃孔昭　葉求欽　麥衍協　林德爵　林立寬　雷華紹　李劍南　黃占元　李梓良　蔣華樂　黃文錫　劉儼堃　開平司徒旄　新會會看泉　各捐白元　另石山林美賽女十捐百圓

開平李發富　梁永大　朱廣煒　梁樹邦　新會李宗卓　番禺陳銘浦　林立挺　盤燮堯　陳揚德　馬緜舉　黃俊韶　麥益佳　黃壽南　馬觀宦　李瑜南　林培協　林友　伍洪富　鄧盛焜　朱金裘　李玉如各捐五拾元　番禺陳樹人　林小唐　各捐三十圓　盤燮惠　黃進才　馬窓庶　李祝來　李仲周　黃文慶　林雅德　馬大威　黃能球　每捐二十元　劉維杏十五元　黃茂十元

第壹期共捐得銀五萬零零三十元

▼○▲廣東客棧廣告

本客棧重新組織大加改良修飾雅麗窓明几淨空氣充足電火輝煌光線有餘床褥新潔茶水足用極合衛生尤稱利便僑胞旅止無任歡迎

▲本棧在域埠專臣街門牌五四五　▲電話六三壹

司理人鍾啓然敬告

▲○▲域埠致公總堂 閱書報社 是年職員一覽表

正社長黃如聰　副羅月池　正監督趙田　副盧安正中書記周世堯　副湯惠予　西書記羅景培　副周亨財政溫光祥●幹事科林志穩　鍾基　周均　趙昭　上成劉石保●評議部謝柏　周家銳　亞均　道烱　家各亞水　林紹廣　李鈞廷　李　李蘭　李聖源　司徒煥棠陳森　吳貞創　張煥章　繆樹榮　胡福祥　關章　李杏馬燦瑞　楊月輝　鄧泮　陳初　林德捷　湯扶　黃穩鍾合　黃秀　鄭慶仰　梁壽　梁敬　余沾　伍本　呂楫黃梓華●庶務部吳棋　潘永福　鍾社祝　黃炎林英羅　鍾啓然　岑永和　周道楫　田　張　鍊　羅樂大

▼◎▲哀謝

敬啓者：嚴吳益字炳蒼向在車梨役冶創益記生意數十年於茲矣不幸於一月廿二日仙遊享壽五十有六歲遺落母子飄零海外享年二十四日扶柩歸土蒙致公堂昆仲遇愛與及李德堂兄弟街坊各商戶男女白勢十人親到執紼赴弔共日由車[illegible]乘送到墳場并贈厚賻生花撰嘉誄文情深義重存沒均感謹登報章以鳴謝悃

民國九年　二月二十六日

孤哀子　顯利　振利　女月英泣血拜謝

偉利　吉利

▼○▲宛地辟憲政黨新任職員表

正部長黎玉璋　樹柱之　監督　曹蘇馨　書記李吉昌　曹蘇馨　財部李日初　林柱之　監督　余乾波　馬陰[illegible]　交際科馬文炳　林堯　[illegible]查員李[illegible]壽　馬義伯　會計員陳日平　余鑑民　正議長鄭潤田　李一志　核數員李瑞南　熊奕昂　評議科李榮銳　馬君[illegible]　余[illegible]　李錦銘　余卓志　梁忠臣　李吉堂　鄧伯勝　黃華之　馬漢臣　[illegible]書錦新

▼○▲馬金紫總堂佈告

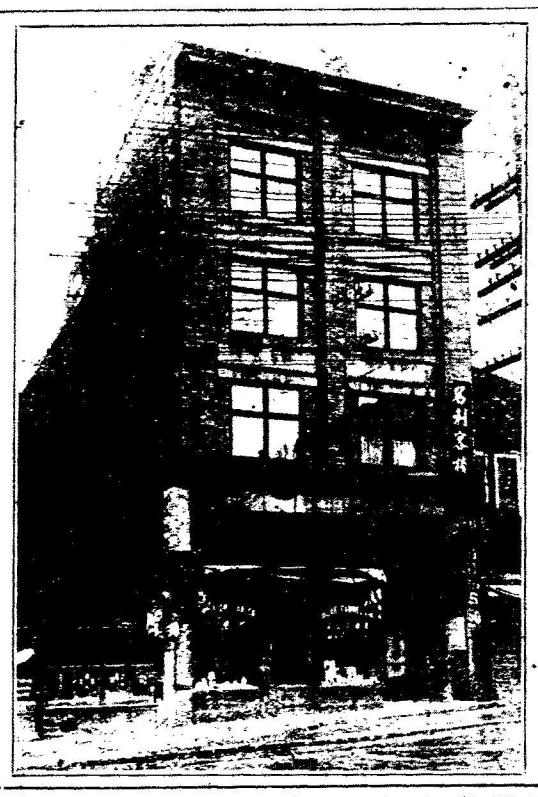

啓者　本堂現購得五[illegible]嘩片咖街門牌一百三十七號之樓(即名利客棧)該樓材料豐富高度連土庫共五層長度一百二十尺濶度　九尺土庫有[illegible]直通大街可作各項事業又在華埠　央之点地位咸宜凡有兄弟未認股者仰期速認已認者仍要鼎力加認并將股長從速繳來應用此佈

Man Gim Doo Hung 139 Pender St. East.
VANCOUVER, B. C.

駐雲哥嘩馬金紫總堂披露

▼○▲域埠致公總堂懇親大會鳴謝

各界送來紀念表　二期

周家璞　榮家　憲常　作暖仝送　畫

坎巴崙達權社　尖尾利市公堂　吶吆公堂達才　列必珠公堂　沙問胆公堂　以上各贈鏡畫　沙利愼公堂贈橫額龍崗公所　屏額　周家鐵　陳　匡　李聖儀　鄭慶仰蔣　木　吳存亮贈頭和園畫　代表團贈言言書一幅　並漆布値銀七拾元　坎巴崙董事部何就　劉啓　劉孔正李奇　徐照　林佳　馮賢　繼宗　馬卓峯　宋華瑞潘常益仝贈洋畫　尖尾利市鄭家滋　袁　兆　所贈仝上域埠陳穎川堂贈福額　黃乃文　林志　林蔚　關　燦周　錦　家各　揚振　送孔子像一幅　花瓦盆　林親立舉秦　舉宣　安德　德捷　馬本根　黃增禮　燿郁增瑜　舜世　吳恪均　李南陽　仝贈洋畫　天生堂林有　亞掌　亞錦　亞南　陸回　[illegible]繡　幅　榮利龔明昭　亞連　李偉明　福勝　劉維勤　亞添　趙祿趙鏞　雷達仝贈洋畫　何觀人　所贈仝上　合益關記所贈仝上　李志　林德聰　舉堯贈仝上　李偉温郁　周甲　伍本鏡屏　西河堂　仝上　李群仿仝上坎巴崙聯英社　比尹育才社兩處　物亦仝　陳長眉陳嘉　李壽眉　關崇參　鄭[illegible]　居在長　亞乾秋隆　黃祝華　馬燦瑞　林善昆大鏡　卡城致公堂仝上雲埠公堂仝上　余[illegible]采堂　卡城達權社　[illegible]市阻治公堂尾利愼血公堂　各字畫二幅　仁和公司　一幅　李毓幹陳祐梅仝上　宛城致公堂老市崙致公堂各橫額　車梨役李北如　學仁　源桂　[illegible]清　黃派賢　卅槐　增[illegible]發求　禎祥　熊亦杰　陳象祖　[illegible]娓　仝字屏　吶吆[illegible]事部黎雙濤　黃榮邦　陳森宗　朱箕賢仝上　二埠公堂橫額　王門燿　劉石保　維創　金利　希琮　希祝黃昌利　馬和福　李[illegible]源　鍾毓華　陳業　陳森　余沾林立業　志穩　湯關　蕭壬子　王成　胡福祥　謝柏麥龍文　戴安懿　繆樹榮　鍾合　周瑞康　周生　吳[illegible]貞創　梁信　仁權　梁輔　梁鎖仝[illegible]時鐘　墨國加[illegible]姐公堂橫額　墨國毛詩又公堂　金門致公總堂　美國紐約公堂　恩平同福堂　美國舍路　墨國米麻　林德仁德義　李世平以上各送橫額　源和餐館　李聖鈿　關周謝維銀　林諒　東邑保安堂　各送洋畫馬昌記花一盆黨近公堂大灯　西人電灯公司大燈　墨商綢地李公堂蘭拿公堂各　額　美京英倫六省　波市頓致公堂　橫額另賀儀五元　葉領事鏡屏　檀香山裝鏡祝辭　致公總堂閱書報社　尖尾架公堂　適過軒李廖九　開邑廣福堂至德堂　各橫額　林德亮唐畫一幅　啓記連陞　劉孔美關崇德　各送鏡裝祝詞一幅　葉可樑領事朱門日未斜橫額一幅　黨近公堂大燈一座

▼○▲恭頸外科能手

林文燦先生外科之能手也弟居二埠賣瓜菜爲牛忽然被馬踢傷左脅經五六閱月屢屢作痛延中西醫調理無效蒙黃令海薦到香山林文燦先生用藥調治僅及四日該病若失弟感先生之恩無以爲報特登數言以表焉

先生居十九街陳有馬房　掛號處片打街同仁堂門牌三百十一号　喊線矢磨九千三百八十四号

先生兼理跌打刀傷駁骨花柳雜症患病者知所問津焉

良都茶奇落人郭容廉恭頌

▼○▲屋連地出賣

華友欲置實業者當注意片咖街東邊二百七十四號有屋一間連地出賣取價甚相宜欲承買此業請到喜市定街東叁二一門牌與拉慣商訂

Larsens Grocery 321 Hastings St. E.