中原興雜貨藥材行

Jong Yuen Hing Co. 112-114 Pender St. E. Vancnuver B. C. Phone Sey. 4425

本號貨品　極至價平
絲苗白米　出自增城
新花萱占　十足磅秤
油糖海味　樣樣鮮明
藥材地道　泡製工精
膏丹丸散　字號眞正
接理滙兌　快捷當然
貴客光顧　一律歡迎

經理
著名各項丸散
皇冠化學公司應驗療痔丸

醫士容月池先生方脈廣內

司理馬恒兆啟

祖國新聞一

黨國女同志中之老表姊

上海訊　今之黨國女同志以艷色而爲世重者　固不乏其人　然而以壹質樸不文之老傭婦　而爲革命老前輩所咸敬佩稱道不衰者　實不數數覯　而其人今猶存在　是又安可令其湮沒不彰乎　有老革命女同志中人咸稱之曰表姊者、香山人　其姓名莫顯　世爲傭英勇有俠氣　臨危無少懼　當勝清時　黨人會聚芳島　乃家于黃克强寓中　執傭婦役　而議論豪放　爲黃所畏　躬運炸彈　不知凡幾　黃花崗之役　曾與于其事　同盟老黨員遂皆以表姊稱之　不敢稱之爲傭　然其爲傭乃安之若素　革命成功　未嘗一伐功勳　迨革命女黨員黃花後死者之卓國華嫁劉梅卿　乃居于其家爲傭役　勤于職　其後轉傭于女黨員梁雨川家　梁爲國姊姊　國姊今嬪鄒海濱　爲貴人婦　至雨川則嫁桂籍人杜若舟　杜有子　名則羣　獻身黨國　范志陸至稱之　而則羣之能長成　則賴表姊力　蓋表姊爲其保姆也　表姊又嘗傭于國姊家　至爲海濱所稱佩　凡老黨員與之遇　莫不竭誠以禮敬　然今已六十許人　若老嫗矣　以資望論　當爲黃花後死之重要人　惟今一觀辛亥三月廿九國難後死同志會所選舉之職員獨遺其名　抑何故也　或曰　表姊之爲人　有奇性　不欲以姓名稱于世故遂功高而莫選　乃以傭而老焉　是則若表姊者　誠世之畸人　而黨國中之無名英雌歟

河南戰區中死尸腐化忽成毒蠅

北京函　據開封消息　龍海路戰場壹帶　發現生一種大蒼蠅　大如蜜蜂　能傳播癘疫　蠅尾有刺　人壹經其刺所傷即發疫症而死　現該處人民皆閉戶不敢出　以避此毒蠅　然而河南頻年戰亂　今又加以蠅疫之災　周餘黎民　尚有孑遺耶　噫　可慨已

俄舉動可注意

上海訊　租界工部局　應華當局之請派巡捕探查俄國他沙通訊社之駐滬通訊員魯華爾之住宅　同時又搜查俄政府代表馬哈林之住宅　但均無搜得違法之文件

京某方接哈電　蘇俄前於俄邊二岔口各地築三砲台　現復在距我國境不遠新築砲台十餘座　頗爲國人注意

張學良大破蔣氏之奸謀

紐約時報十八日上海電　蔣介石買人行刺張學良　張幸先事發覺　得免於難　同時守山海關之張部下馬廷福受蔣賄賂擲出兵南下　直攻天津　此奸謀亦爲張學良所破　張現怒甚　決計與聯軍壹致行動討蔣

▲香港五洲滙兌有限公司廣告

本公司專做滙兌附貯按揭生意如各梓里有銀信寄由本公司轉交家中者香港總行每百元取回用銀一元另附回鄉送到府上帶工一元紙水若干照時價如數奉還倘有不測本公司當照數賠償決不令各梓里稍有一失

▲歡迎▲貯蓄▲

三個月期週息叁釐
六個月期週息四釐
一年期週息五釐

香港 Wu Chow 行
The Wu Chow Receiving Agency Ltd
38 Bonham St. E.
Hong Kong China

支行在白沙台城副持隆
三合赤坎省城總理馬策廷同啟

〔注意〕本廠醫官常駐化驗包合衛生
各貨委辦無論何國何省均合法律

◎雲埠金然棧唯一臘味

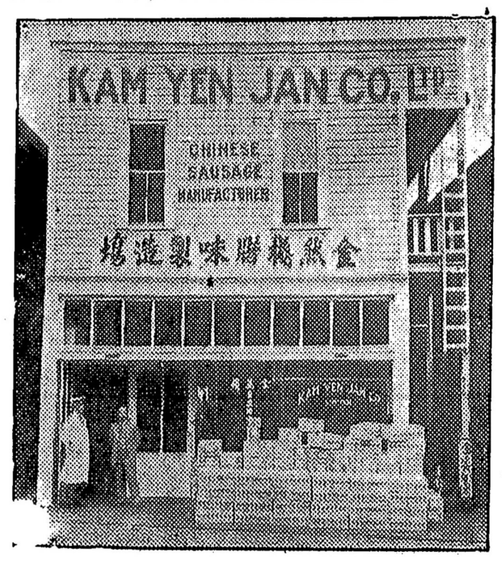

Cable Address "Kamyenco"
KAM YEN JAN CO., LTD.
278 Pender St. E. Vancouver B. C.
Phone Douglas 5570

源利堯記　域多利埠
Yuen Lee Yew Kee
546 Fisgard St.
P.O. Box 1492 Victoria, B.C.

本號專做油糖什貨京菓海味磁器竹器絲髮藥材正字號膏丹丸散及著名餅師精製各色餅食每壹百價銀壹元三毛五僑胞賜顧仰祈留意價目印便函索即寄　本號主人啟

雲哥華

啟新書林

◎新到
白鵝畫刊武毛
性雜誌　三毛
圖廿四孝毛半
和尚娶妻三毛
經濟理論之基礎知識八毛
帝國主義之基礎知識四毛
社會問題之基礎知識五毛
國際政治之基礎知識五毛

中英關係史每一毛
明清史通俗演義每十冊盒裝二元二毛

433 Gore Avenue, P.O. Box 753 Vancouver B.C.
Kai Sun Stationery Co

加拿大高華林亞克華埠華僑商會四二
聯盟信報總局總經理上海埠文華書報
KUNG CHING SUN & CO
422 COLUMBIA AVE.
VANCOUVER, B. C. CANADA

●●●●●各界男女僑胞●●●●●有禮有禮●●

▲敬請你們趕快要買的平到極平的畫報睇呀—

上海時代畫報第三至七期每期三毛買五期一元另送疏肝小報銀晶大報各一天：香港非非畫報第十第十一期每期三毛兩期四毛另送北京畫報大光日報各一天：上海文華畫報第十第十一期每期三毛兩期五毛另送大亞畫報時事新報各一天：上海青年友雜誌第壹至六期每期毛五買六期五毛另送湖社畫報壹冊上海民衆生活第壹至九期每期壹毛買五期四毛送申報壹天：上海中華畫報第壹期貳毛五：藝友畫報第四期壹毛：少年畫報第壹期貳毛：各送疏肝壹期：

◎良醫聖藥

啟者弟前兩年已染奇異頑症週身痛癢近來越甚以至手足腫爛經迭請中西醫治毫無功效且有甚焉後蒙何三兄指引延聘馬遠兆先生包理僅用自製萬應龍靈仙丹壹味燃火聞烟不需服藥之苦不需塗藥之痛祇聞仙丹數枝數日全愈奇效如神感斯大德無以爲報謹登報恭頌藉以表揚俾染奇異雜症者知所問津焉

旅雲埠弟李根衍恭頌

中華百貨商店
加拿大雲高華
輔行雜貨公司
新辦到

本公司具資分設支行在香港派伴專司搜辦中國南北貨品大帮運來以應此間僑商就近採辦嘉客惠顧可以選配任意不拘委附快車慢車定必周旋無誤斷不致負所托焉敢竭鄙誠佇候明教

司理李日如啟

FOO HUNG COMPAN
127 129 PENDER ST. E.
VANCOUVER B. C
PHONE SEY. 3440

義泰泰泰公司
時事影畫琳瑯滿目
書籍衣裳

良友畫報文華畫報每期各三毛五半年二元全年三元七五
非非畫報三毛　新嘉坡畫報每期二毛五五期共一元
東方雜誌二毛五　小說月報二毛五　新寧雜誌一毛五
上海申報壹毛　香港循環日報一張壹毛五　戲劇月刊四毛
民衆生活壹毛　民鐸雜誌貳毛五　教育雜誌貳毛五

G. High Co.
500 Main & 208 Pender St. E.
Phone Sey. 3729
Vancouver B. C. Can.

隋宮艷史迷樓秘記四毛　唐宮艷史控鶴監五毛

中國歷史上的皇族、有兩個荒淫不名譽的男女、男即隋煬帝、女即武則天是也、這部「迷樓秘記」即隋煬帝的荒淫秘史、「控鶴監」亦爲武則天荒淫秘史、二書均屬秘本、世罕經見、而文字嚴麗、不流于褻、讀過之後、當覺「性史」如稊稗、

少林寺奇俠傳原價三元二毛　現減賣二元二五

袁製骨痛精每瓶壹元壹　專治瘋濕骨痛骨節酸楚筋絡牽痛邪瘋酒瘋鶴膝瘋及壹切筋骨疼痛疑難各症服之立效

立止咳嗽杏仁精每瓶壹元半　專治傷風咳嗽鼻塞喉癢音啞氣喘痰壅咯血肺炎肺癆氣急喘肝胃氣痛心痛腹痛等症服之神效

袁製解毒精藥力偉大・藥性和平・清血解毒・功效如神患花柳者速服・立奏奇功・每罎壹元二五包支寄費

利華　城多　裕綸號
Yee Lun Ark Kee & Co
534 Fisgard St. P. O. Box 1514 Victoria, B. C.

新到大帮
正增城絲苗米
靚增城絲苗米
一號上絲苗米
一號新花萱粘
各江油糖海味
合時各等水貨
行情目錄印便
函索立即奉上
關祝華謹啟

TELEPHONE 2180

◎精配眼鏡

良好工作　招待週到

本公司精配眼鏡。。價錢相宜。。倘照本公司辦法。。無別家裝配眼鏡能少過本公司所定之價錢。。又無別家能如本公司兩配眼鏡專家工夫之週到。。本公司所配售之眼鏡。。俱爲德國著名璽士崩咭打路玻璃鏡。。貴客光顧。。請移玉至希士定街西壹一八號爲幸

朵力眼鏡公司謹啟

再者本公司之眼鏡專家俱已註冊

Optic Optical Company
Ophthalmic Opticians
118 Hasting st. W. Vancouver B.C.

◎卡城名義堂啟事

公啟者本堂現已成立于卡城乃聯絡我昆仲之感情起見經上月招集就近諸昆仲議決通過集款組織竟告功成可見我四姓昆仲聯貫一氣萬事易舉也惟加中範圍廣濶我昆仲散處各埠實繁有徒誠恐未及週知特開會公推關君禮堂爲遊埠專員通傳堂務仰各埠昆仲候關君到埠歡迎接洽報名註册以固團体可也特此佈告

駐加中卡屈利埠四姓名義堂謹啟