Korrespondens

Alla Svenska Canada Tidningens prenumeranter äro välkomna att yttra sig i denna afdelning. Följande regler ha vi emellertid sett oss nödsakade att uppställa: 1. Skrif endast på en sida af papperet och med bläck. 2. Skrif så tydligt, kortfattadt och på sak gående som möjligt. 3. Undvik hätska utfall mot olika tänkande. 4. Anonyma uppsatser publiceras ej. — Red.

PÅ RESANDE FOT.

Moose Jaw, 30 juli, 1913.

Sedan afsändandet af mitt senaste resebref har jag avancerat till Saskatchewan. Likväl har jag från min vistelse i Manitoba ännu att omnämna "kyrkomötet" i Småland, missionskyrkans årskonferens, som jag hade äran och nöjet att öfvervara.

Min afsikt är ej att gifva ett referat af mötets förhandlingar; detta är redan på ett förtjänstfullt sätt gjordt i Canada Posten. Jag inskränker mig till några personliga intryck och upplefvelser.

Andan inom den samlade kretsen af deltagare var den bästa möjliga och denna atmosfär af trefnad förhöjdes genom det gästvänliga och hjärtliga mottagandet från "smålänningarnas" sida, om hvilka inom parantes kan anmärkas, att de äro lika mycket smålänningar som jag är kines.

De många inspirerade talen och predikningarna förbigår jag. I stället fäster jag uppmärksamheten vid "kyrko-mötets" handläggning af skolfrågan. Kort om godt: Jag blef officiellt "klubbad" — i all gemytlighet. Till min öfverraskning upptogs frågan om samarbete med Brandon College officiellt på mötet, och alldenstund mina bröder missionsvännerna äro måna om att ej blifva besmittade af "den baptistiska surdegen", föll förslaget igenom. Som exempel på "den farliga atmosfären" inom College, anförde broder Hofstrand, att miss Strömgren (en student, tillhörande missionskyrkan) skulle låtit omdöpa sig. Jag kände mig synnerligen glad, att kunna upplysa mötet, att detta får ej var förloradt för missionskyrkan, utan var miss Strömgren (åtminstone ännu senaste vår) en trogen medlem af kyrkan och osminkad beundrare af Canada Posten. Det käns "ljufligt" att aflyfta medbröders bördor. Trots det officiella slaget från missionskyrkan kommer jag väl öfverens med missionsvännerna — privat. Jag tror mig till och med komma att "knycka" en och annan vilsekommen student och slant från detta håll, och detta torde mina bröder missionsvännerna förlåta mig. Mången tack till "smålänningarna", främst min värd, Olof Peterson, för visad vänlighet och gästfrihet, och jag skall blifva glad, att hörsamma inbjudan att komma än en gång till denna vänsälla bygd.

Efter ett par dagars vistelse i Winnipeg i och för bevistandet af det mångomtuggade skolmötet, begaf jag mig till "kyrkomötet" no. 2, baptisternas konefrens i Midale. Äfven detta mötes förhandlingar förbigår jag. Där såg jag den svenska baptistkyrkans stödjepelare i central-Canada, begynnandes med "Prosten" från Winnipeg — och kände mig enkel. Ära den som äras bör. Jag bör dock omnämna, att vi sista mötesdagen hade nöjet att ibland oss ega dr. Whidden från Brandon College, som med vanlig vältalighet skänkte oss en minnesvärd stund.

Baptistförsamlingen i Midale är anmärkningsvärdt vaken och advancerad, sannolikt i andligt likasom materiellt afseende den första i central-Canada. Midale-borna, främst min värd, Petr. Hultgren, frambäres en hjärtlig tack.

Från Midale gick min väg till Trossacks. Det är ej lätt att få ihop folk på landet midt i veckan. Mina två predikomöten där voro därför "folkfattiga" — men publiken var i stället tacksam. För ett par år sedan existerade i T. en visserligen liten, men uppåtgående baptistförsamling. Men så kommo "Holy Jumpers" alias "the Apostolic Faith". Allting blef upprifvet och splittradt. Jag vill ej uttala mig om denna sekt. Helt säkert äro många af dem allvarliga kristna. I hvilken mån självbedrägeri möjligen förekommer är omöjligt att utgrunda — åtminstone för mig.

Cirka 13 mil längre bort ligger Rodwille, en tre år gammal, uppåtgående stad. Här stötte jag på en upplöst goodtemplarorden; missödet beroende dels på baren, dels på "Holy Jumpers", dels på svåra kommunikationer.

Men där funnos f. d. medlemmar hvilka ej förlorat intresset, och till dem fick jag hålla ett tal. Jag nämner särskildt min trefliga värd, Gust Broman. Förhoppningar finnas, att logen från nästa höst kan återupplifvas. Lycka till! Mången tack till herrskapen Broman och Janson för åtnjuten gästfrihet. Jag skall blifva glad, att få välkomna unga mr Janson till Brandon College i höst. Auf wiedersehen!

E. J. Carsten.

OM DANS.

Carlsberg, 29 juli, 1913.

Ärade redaktör:—

Undertecknad anhåller vördsamt om plats för nedanstående i eder ärade tidning.

Jag har med intresse läst ett bref från en jämtlandsflicka, jämte inlägg af flera angående dans. Somliga säga att dansa är synd. Jag tror icke att det är synd att enbart dansa. Begäret efter något utöfver dagens jämna sysselsättning kan ingen kväfva, allraminst hos ungdomen och försöket härtill hämmar sig själft. Så att jag vill säga: Njut af din ungdom, var glad, känn dig fri, men tygla de lidelser och begär som hindra dig, som bringa dig och de dina sorger och binda din kraft. Det är med ungdomstiden, som med det försummade ögonblicket att göra en god handling, det kommer aldrig åter. Jag tror att vågorna på våra älfvar lära, när de omhändertagas och ledas i rätt riktning. Tiden är ond, säga de äldre, då de se, att ungdomen önskar förströelse. Och det hafva de alltid sagt. Vi få trösta oss med att den "gamla goda" tiden har alltid legat minst en mansålder bakom det lefvande släktet. I regel går ju ungdomen på dans, därför att det är det vanliga ungdomsnöjet. Och jag tror, att den som vill gifva luft åt sina mindre ädla känslor, han har lika stora tillfällen därtill, om han aldrig går på en dans. En viss hr Svedberg säger, att med dansen följer allehanda syndiga laster, såsom superi och slagsmål och det särskildt i Jämtland. Det är misstag, hr. S. Jag har med min närvaro deltagit på danser för ej så långt tillbaka och har således reda på nutida förhållanden i Jämtland. Men i urgamla tider var sedep att dricka allmän och våra förfäder prisade gärna högst den kämpe, som tog det djupaste taget i mjödhornet. Detta öfver hela Sverige och ej endast i Jämtland.

De bästa hälsningar till alla S. C. T:s läsare samt jämtlandsflickan.

N. W. N—n.

ETT FRILUFTSMÖTE.

Ärade red. af S. C. T.

Vill bedja om rum för några ord i eder korrespondensafdelning, och är detta beviljadt, så skall jag försöka att skildra en picnic, eller rättare ett friluftsmöte, som anordnats af Calgarys svenska ungdom, därmed menas dock inte alla. Det var och är egentligen svenska missions- och baptistförsamlingarnas ungdomsföreningar, som voro i spetsen för det hela. Detta möte, som jag redan nämnt gick af stapeln den tjugonde juli. Ledarna för detsamma hade utvalt en af de vackraste platser Calgary har att bjuda på och denna plats ligger midt uti Bowrivern och är således en ö, hvilken vid denna tid på året är mycket vacker med sina många blommor och skuggrika träd. Dess namn är Princess Island. Här var det vi slogo oss ned och väntade en stund på hvad som skulle försiggå. Klockan half fyra tog mötet sin början med afsjungandet af ett par sånger. Därefter hölls ett hälsningstal. Sedan fingo vi höra båda församlingarnas förenade körer sjunga några sånger, som voro väl passande för dagen. Vi fingo ett långt tal af missionskyrkans pastor, mr Jacobson. Detta tal var ägnadt åt de unga, som voro närvarande. Därefter hade vi åter några sånger af körerna, så ett tal af baptistkyrkans pastor, mr Larson och gemensam sång. Ett tu tre hade vi lutherska kyrkans pastor framför oss, hvilken höll ett kort, men godt och på sak gående tal. Sedan ofvanpå allt sjöngs psalmen "Vår Gud är oss en väldig borg". Ja, nu hade vi alla eller åtminstone största delen af oss blifvit varma och törstiga, och då kan ni lätt föreställa er, hur belåtna vi sågo ut, när fruntimren begyndte duka upp ice cream och dylikt. Har ni någon gång smakat bättre ice cream, än den man fått på friluftsmöten? Nej, det tror jag knappast. Ja, nu togo vi tillfället i akt, vi tuggade och sväljde, som om det hade varit priser att vinna. Innan vi själfva visste det, voro vi i farten med att utbyta hälsningar, och så gingo vi hvar till sitt; allt det goda och trefliga var öfver. Detta möte ute i det gröna kommer nog sent att glömmas af dem af Calgarys svenska ungdom som deltogo i detsamma. Måtte vi få många sådana!

Gus Thompson.

I SKOLFRÅGAN.

Herr redaktör!

Med eder tillåtelse bedja vi vördsamt om utrymme för nedanstående inlägg i skolfrågan.

Ett föregående nummer af eder välkända tidning innehöll en längre uppsats i berörda ämne, och vilja vi för tydlighetens skull först gifva en kort öfversikt af dess innehåll.

1. En spalt om Augustana Synodens skolor i Förenta Staterna.
2. Missförhållanden, enligt presbyterianskt omdöme, vid U. T. S. (Union Theological Seminary.)
3. Ett försök att bevisa att emedan otillfredsställelse gjort sig gällande vid U. T. S. så komme ett skolföretag på religionsfrihetens "breda basis" här i Canada att leda till att "både Kristus och bibeln sättes på spel".
4. Ett skenbart bevisadt påstående att en svensk afdelning vid en canadiensisk skola komme att ställa sig lika dyrbar som egen institution.
5. En kort redogörelse för de erbjudanden, som gifvits lutheranerna, af hjälp vid eventuellt skolbygge.

För öfrigt uttryckes här och där i artikeln det förmodandet att svenskarna med all säkerhet kommer att ena sig om ett helt och hållet svenskt företag.

Ändamålet med den första punkten synes vara att visa: 1) att nämnda synod har skolor värda öfver en million dollars, 2) att Augustana College är en kristlig skola, ty studenterna hålla bönemöten där en gång i veckan och dessa möten äro besökta af i medeltal ett hundra trettio personer. Där förekommer också studiet af den yttre missionen.

Hvar finnes det protestantiska läroverk i Amerika med så stort elevantal som Augustana, som ej kan uppvisa något liknande? Vid Brandon College t. ex. hålles hvarje kväll ett kort bönemöte som ledes af skolans elever. K. F. U. M. (Kristlig förening för unga män) och K. F. U. K. (Kristlig förening för unga kvinnor) ha dessutom bestämda möten hvarje torsdags kväll till hvilka framstående talare inkallas. Augustana är således inget undantag i det afseendet.

Det att Augustana Synoden har skolor värda öfver 1,000,000 är ingalunda ett bevis för att vi nu i Canada böra lägga ned hundratusentals dollars om vi utan dessa utgifter kunna nå samma praktiska resultat, vår ungdoms uppfostran. Eller skola vi betunga vår allmänhet på det att kommande generationer om hundra år må kunna berömma sig af skolegendomar värda millioner?

Vårt mål bör vara att gifva vår ungdom tillfälle att gå i goda kristliga skolor där de kunna få lära sitt modersmål och blifva bekanta med svensk kultur och literatur såväl som svenska historien. Är det nödvändigt att bygga egna skolor, när dessa ämnen kunna studeras vid väl utrustade skandinaviska institutioner? Hvar tänkande man måste besvara denna fråga med ett bestämdt nej.

Däremot om hufvudändamålet med skolan är att uppehålla något visst svenskt religionssystem och på så sätt skaffa uppehälle åt ett antal prester, hvilka utan tvifvel komma att anställas som lärare, då är det absolut nödvändigt att bygga svenska skolor och se till att undervisning blefve så ortodox som möjligt. Låt oss emellertid lämna samfundsfrågor åt kyrkorna; men äfven de borde nu snart visa litet mera spår af kristligt samarbete för mänsklighetens väl än hvad de f. n. göra. Ett är säkert: vi böra se till att våra landsmän ej åläggas någon otillbörlig prestskatt.

Det är ett ganska märkvärdigt förhållande att när artikelförfattaren talar om svenska skolor i Förenta Staterna så omnämner han endast de lutherska. Missionsvännerna och baptisterna ha också svenska skolor.

Med afseende å missförhållandena vid U. T. S. vill jag påpeka att det synes mig vara ganska talande att presbyterianerna äro de enda som klaga. Månne det är någon af deras kyrkodogm som är i fara? Hvarför skola de som ha det största elevantalet känna sig mest klämda? Kanske det är ett uttryck af samma känsla som den, hvilken en framstående presbyteriansk pastor gaf luft åt på ett kyrkomöte i Östern, när han påstod, att om t. ex. metodisterna eller baptisterna voro de starkaste, skulle han ingalunda hålla på att kyrkorna borde förenas. Presbyterianerna skulle nog bra gärna vilja ha full kontroll öfver U. T. S., hvilket enligt andras omdömen blefve en verklig olycka för den fria forskningen.

Har man nu rätt att på grund af ofvannämnda missbelåtenhet antaga att både bibeln och Kristus skulle komma att sättas på spel om svenskarna enades om att understödja ett svenskt departement vid en skola som är i sanning kristlig om än ej absolut sekterisk? Hvad menar författaren egentligen, när han säger: "Vårt skolföretag skall grundas på Guds ords basis"? Är det då meningen att det måste vara ensidigt lutherskt eller sekteriskt i någon annan bestämd riktning?

När han påstår att svenskarna vilja upprätta ett eget läroverk sådant som något af de svenska skolorna i Staterna, menar han då att det vore honom lika kärt om vi enades om en sådan som North Park College (Missionsförbundets) eller Adelphia College (baptisternas) eller en sådan som Bethany College (Augustana synodens)?

Påståendet att en skandinavisk afdelning vid en canadensisk skola skulle blifva lika dyrbar som en fullständigt egen institution är förfärligt barockt. Bevisföringen är ju också grundad endast på antaganden.

Kan det kosta lika mycket att underhålla på sin höjd två eller tre lärare som att låta uppföra egna läroverksbyggnader samt därjämte aflöna en stor lärarekår på säg tjugo à trettio medlemmar? Alla de byggnader vi möjligen någon gång i framtiden hafva att önska är eget nations hus vid någon framstående canadensisk skola.

I den femte punkten talas om de erbjudanden, som gifvits af enskilda och samhällen, till hjälp vid grundläggandet af en skola här i Vestern.

Jag undrar på om läsaren har tänkt att det största af dessa erbjudanden i fråga om land och lyse etc. ha gifvits af kommuner, som därmed velat locka våra spridda landsmän att genom byggnader etc. höja platsens kommerciella betydelse.

Låt oss nu se hvad t. ex. Brandon College erbjuder. Här bjudes oss fri användning af skolans egendom, värd minst 200,000. En erkänd lärarekår af tjugo medlemmar står till vår tjänst, därjämte ha våra elever förmånen att med ens få gå ut på sina ferier och efter aflagda examina med en erkänd skolas rekommendation bakom sig. Allt detta utan betungande utgifter. Samma goda resultat kunde vi ej nå med egen skola om vi så kunde beskatta hvar svensk man och kvinna i Canada med flera dollars pr. kapita.

Det förmodandet att vårt svenska folk helt säkert kommer att ena sig om en skola, sådan som vår värda korrespondent anser vara den enda för oss hedrande, är nog icke alldeles pålitligt. Han synes ej ha tagit i betraktande att tiden är icke densamma nu som 50 à 100 år tillbaka. Allmänheten vill ej längre stå under någon religiös absolutism. I den mån man lärt känna Kristus och hans fria väsen har man förlorat tron på en hel massa med kyrkodogmer, som under århundraden hållit massan i andlig träldom. Vi lefva i en tid när man vill ha både andlig och borglig frihet. Detta innebär dock icke, att "bibeln och Kristus sättes på spel".

Det är med tillförsikt vi uttala den öfvertygelsen, att vår allmänhet helt säkert kommer att ena sig om det skolförslag, som är det mest praktiska och att den ingalunda kommer att i detta fall låta leda sig af religiös partiagitation.

E. Lundkvist.

Bland nordbor i Amerika.

Till skolrådsledamot i St. Paul, Minn., har Arthur Christofferson blifvit utnämnd.

Till postmästare i Cyrus, Pope county, Minn., har O. A. Christopherson utsetts att efterträda M. Björklund, som begärt afsked.

Albert Sjöström, 64 4th place, Brooklyn, N. Y., har erhållit tillstånd att undervisa i "pattern making" i högskolornas aftonkurser.

25-årsdagen af sitt bröllop firade nyligen mr och mrs John Shulene i 1911 Indiana ave., Spokane, Wash., där ett hundratal gäster infunno sig.

Fru Edla Lund, den bekanta sångerskan, har erhållit anställning vid musikkonservatoriet i Oklahoma City, Okla., som hufvudlärare i röstbehandling.

Af ålderdomssvaghet afled nyligen mrs Helen Maria Sandgrin i Madrid, Ia. Hon var 93 år gammal och kom till Amerika för 52 år sedan.

Född i Sverige är miss Zoller, som leder orkestern Symphony band i Philadelphia. Den räknas till stadens allra bästa musikorganisationer.

Lifsfarlig skadad blef härom dagen farmaren Anthon Erickson, bosatt i närheten af Valley Springs, S. D., då en häst sparkade honom i hufvudet.

Vackra silfverpresenter erhöllo mr och mrs C. O. Nelson i Melrose, Ore., då de nyligen firade 25-årsfesten af sitt bröllop i närvaro af ett 70-tal grannar.

Liket af 28-årige Edward Larson i Cora, Ia., anträffades nyligen af Illinois Central-banans personal nära banstationen i Cora, där L. var anställd.

Sitt eget lif tog härom dagen farmaren J. G. Anderson i Montrose, Ia., genom att skjuta sig en kula för pannan. A. hade bott i Lee county i 65 års tid.

En skandinavisk politisk klubb har bildats i Lynn, Mass., för att hjälpa skandinaverna att utfå medborgarpapper m. m. Ordf. är C. Prahl.

Prästbröllop. Pastor J. V. Benson från Marshfield, Ore., har i dagarne ingått äktenskap med Minnie E. Stark, dotter till pastor och fru A. W. Stark i Joliet, Ill.

Gust. Anderberg, en landsman från Lynn, Mass., blef nyligen ådömd tre månaders straffarbete, emedan han hållit socialistiska tal i Ipswich på öppen gata.

92 år gammal har Johannes Johnson i 608 5th ave., Moline, Ill., i dagarne aflidit. Han hade varit gift tre gånger, och hans tredje hustru öfverlefver honom.

Självmord genom hängning begick härom dagen Victor Meurling i Avon, Mass. M. var sjuklig och detta i förening med den starka hettan tros ha föranledt dådet.

Af blixten antändes härom dagen Torkel Petersons hus å Pratt st. i Mayville, N. Y. Elden lyckades dock släckas, innan någon nämnvärd skada hunnit anrättas.

August Peterson i Philadelphia, Pa., drunknade söndagen den 13 ds under det han försökte simma öfver Delaware-floden. Han hodde på Richmond st. och var ogift.

Ett större arf väntar Samuel Anderson efter hans fader Charles J. Anderson, som bott i Leavenworth, Wash. Han bör meddela sig med mrs Mabel Hutchins därstädes.

Försvunnen från sitt hem i Dixon Springs, Ill., är sedan någon tid tillbaka C. D. Anderson, som då man sist såg honom hade $800 på fickan. Man befarar nu att han råkat ut för rånare.

Svårt trampad af en arg tjur blef nyligen August Carlson, en farmare bosatt på Robbins hill, nära Dodge, N. Y., när han skulle föra sina kreatur från betesmarken. Han måste anlita läkarehjälp.

För stöld stod nyligen en gammal veteran från inbördeskriget, John Anderson, till rätta i Grafton, N. D. Han sade sig vara hemma i Duluth och uppgaf sig ha stulit en klocka för att få lite till mat.

Odinklubben i Des Moines, Ia., har fattat beslut att insamla medel inom staten för att resa ett monument åt John Ericsson någonstädes i Iowa, förslagsvis framför den vackra kapitoliebyggnaden i Des Moines.

Drunknade. Bland fem personer som en dag drunknade i Chicago, var äfven Walter Norrelund, 15 år, Evanston. Hans kropp fanns två timmar senare.

En särdeles vacker altartafla har målats för Första norska församlingen i Duluth, Minn., af vår landsman artisten Rudolph Ronge. Den föreställer Jesus på Galileiska hafvet. R. har målat många vackra altartaflor.

John A. Nelson, bankir och affärsman i Minneapolis, Minn., afled plötsligt för några dagar sedan i sin automobil i närheten af Litchfield, Minn., där han besökt släktingar. Den aflidne var känd bland sina vänner under binamnet "guvernör Nelson". Han var 55 år gammal, änkeman och barnlös.

Eberhart hedras. Vid de Förenade affärsmännens konvent, som hölls i Des Moines, Iowa, för några dagar sedan, öfverlämnades till guvernör Eberhart en ståtlig silfverbägare, såsom ett tecken på den tacksamhetskänsla, man bär till honom, för att han velat hedra konventet med sin närvaro.

Då olyckan är framme. Charles Nelson i Chicago råkade för ett par dagar sedan att trampa på en rostig spik. Han fäste ej någon uppmärksamhet vid det lilla såret, förrän med ens foten började att svullna upp. Han vände sig då till en doktor, men då var det försent och i fredags afled han under ohyggliga smärtor.

Ett porträtt af Arvid Åkerlind, den mångårige ledaren för sångföreningen Lyran i New York, Svenska gleeklubben m. fl. sångföreningar, har utförts i gips af artisten Arvid Asplund, hvilken som gåfva öfverlämnat detsamma till sångföreningen Lyran, i hvars öfningslokal det uppsatts. Porträttet är konstnärligt utfördt och likheten slående.

Hädankallad veteran. John P. Samuelsson, en af de äldsta svenska settlarne och veteranerna från inbördeskriget, har aflidit i sitt hem i Chandlers Valley, Pa. Samuelson var en framstående man i samhället och hade innehaft flera förtroendeposter såsom fredsdomare m. fl. Under inbördeskriget tjänstgjorde han i kompani F. af nionde kavalleriregementet i New York.

K. F. U. M.-turnén till Amerika 1915. Till impressarie vid den af svenska K. F. U. M:s sångkör och gymnastikafdelning beslutade gemensamma turnén till Amerika och världsutställningen i San Francisco 1915 har utsetts dr. V. Nilsson i Minneapolis, hvilken i dagarne afrest till San Francisco och andra städer utmed Stilla hafskusten för att i god tid träffa förberedelser för våra svenska representanter, meddelar en Sverigetidning.

Skördad i mannaåren. Underrättelse har anländt att tandläkaren Louis Nelson i Moorhead, Minn., dödades härom dagen i en automobilolycka, som inträffade nära hans barndomshem i Lake Park, dit han vid tillfället var på väg. Ett af bakhjulen gick sönder, och bilen gjorde en öfverhalning, hvarvid dr Nelson kastades under den tunga vagnen och krossades till döds. Han hade fyra vänner med sig, men dessa undsluppo med jämförelsevis ringa blessyrer. Föraren undslapp alldeles oskadd.

Hundraårig svensk kvinna afliden. Nyligen afled å Sv. luth. ålderdomshemmet i Joliet, Ill., mrs Marie Peterson i en ålder af 100 år 2 månader och 4 dagar. Hon råkade några dagar förut ut för olyckshändelsen att falla utför en trappa i Salembyggnaden, där hon bodde och skada sig svårt. Hon var den första gamla som i detta hem fann en fristad. Hon var född i Moheda, Småland, och hade i många år vistats här i landet. Hon efterlämnar en dotter, mrs Emely Maynard i 3851 S. La Salle St.

Svensk musiklärarinna afliden. Constance E. Osborn, väl känd inom musikkretsar i St. Paul och Minneapolis, såväl som bland 100-tals vänner, afled söndagen den 13 juli i sitt hem, 2092 Dayton ave., Merriam Park, efter en lång och tärande sjukdom. Den ömhet och innerliga kärlek hvarmed hon af sin familj varit omhägnad uppvägdes af den glans hennes sällsporda dygder och förstånd spridit öfver hennes omgifning. Den aflidnas föräldrar, mr och mrs J. E. Osborn och familj äga allas varma sympati i deras förlust af dottern som, trots sjukdomen, intill det sista spred solsken i hemmet. Hon var syster till den berömda sångerskan Esther Osborn.

En landsmans framgång. The Bureau of Agriculture i U. S. A. har tillförsäkrat sig vår framstående landsman P. J. Westers tjänster. Wester är född i Arbrå, Hälsingland, och utexaminerades 1896 från Gäfleborgs läns folkhögskola i Bollnäs. Efter att hafva anländt till Amerika 1898 ägnade han sig åt trädgårdsskötsel och utsågs år 1904 till speciell agent i The Bureau of Plant Industry. Sedan han arbetat fyra år vid Subtropical Laboratory and Garden i Miami, blef han föreståndare för detta institut. Wester förflyttades senare till Washington, D. C., och Florida, därefter anmodades han upptaga trädgårdsskötsel vid The Bureau of Agriculture i Manila. Wester har vunnit anseende genom flera nya upptäckter och är nu betraktad såsom en expert inom detta sitt område.

SVENSKT SETTLEMENT I CANADA.

På de bördiga slätterna af vestra Canada finnas många svenska settlement, der män, som för några år sedan kommo från Förenta Staterna, så godt som utan medel, hafva gjort ansenlig success. Dessa settlement hafva dock hittills varit små och spridda.

Nu försiggår en förändring och en ny svensk nationalrörelse gör sig gällande i den stora nordvestern. Den mest framstående mannen i denna rörelse är den välkände finansieren mr. John F. Hansen. Genom mr. John F. Hansens försorg har organiserad

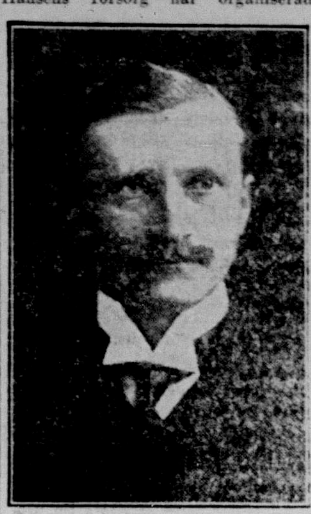

John F. Hansen.

svensk kolonisering påbörjats i Canada och för några dagar sedan gjorde han till den svenska kolonien i Kelliher, Sask. — den förnämsta i trakten — en donation, som möjliggör byggandet och underhållandet af en svensk luthersk kyrka på platsen.

Mr. Hansen, som är general manager för North Saskatchewan Land Company, gjorde arrangemang så, att de, som önska bese land öppet för settlare, ha det bästa tillfälle dertill. Hans representant, mr. George Urquhart, 647 Endicott Bldg., St. Paul, Minn., ger med största beredvillighet alla upplysningar angående de billiga landsökare-exkursioner, som afgå till Kelliher två gånger i månaden, nemligen första och tredje torsdagen i hvarje månad.

Skilsmässa begär mrs Louise Peterson i East Rutherford, N. J., från sin man Ernst Peterson. Hon anser det som ett omänskligt beteende å hans sida att hon ej kan förmå honom att ömsa skjortor.

Silfverbröllop firades den 13 ds af mr och mrs E. J. Peterson å 56th & Bennington st., Kansas City., Mo. En stor vänskara infann sig i deras gästvänliga hem för att bringa silfverbrudparet sin hyllning.

Bråddöd. 45-årige Victor Berggren å Carbon Hill, Greensburg, Pa., föll nyligen utför trappan från öfre våningen i sitt hus och upptogs död. Han var vid tillfället drucken. Berggren efterlämnar hustru och fem barn.

Af hjärtslag träffades nyligen snickaren Gust. Hjalmar Fredrickson i McKeesport, Pa., då han var på arbete i Pittsburgh. Han var född i Grythytte församling, Örebro län, och närmast sörjande äro moder och sex syskon.

Sigfrid Falk, f. d. banktjänsteman i Hälsingborg, som afdunstade den 16 okt. 1912 efter att förskingrat stora penningsummor, efterlyses af svenska myndigheterna. Upplysningar meddelas till Kungl. svenska konsulatet i New York, 17 State st.

Öfverkörd och dödad af ett tåg vid Marine, Minn., blef nyligen 25-årige Ed Johnson. Han körde ett sädeslass, då hästarne plötsligt satte af i sken och Johnson kastades i marken, hvarefter vagnen gick öfver honom, krossande honom till döds.

Svenska gleeklubbens nationalfest i Homestead Park, Pittsburgh, Pa., lördagen den 9 aug. lofvar att blifva något enastående i sitt slag. För att sätta en svensk prägel på festen har komitén beslutat att lämna alla damer i nationaldräkt fritt inträde till danspaviljongen.

En eftersökt talare är borgmästaren Samuel A. Carlson i Jamestown, N. Y. Han har nu senast inbjudits att hålla tal vid det konvent, som den 7—9 aug. hålles i Winnipeg, Man., samt vid en stor bankett, som anordnas den 12 aug. vid S. B. of A. O. öfverlogemöte i Worcester, Mass.

En veteran från inbördeskriget, C. J. Swanson, har nyligen aflidit i sitt hem 796 Colonial ave., Portland, Ore. Han var 76 år gammal och hade vistats i nära 60 år i Amerika. Till Portland kom Swanson från Mariadal, Kans. Han var född i Mörlunda socken, Kalmar län.

En norsk koloni. En sådan kommer att anläggas under närmaste framtiden ej långt från San Francisco, enligt föreliggande planer af framstående prästmän inom norska evang. lutherska synoden i Amerika, jämte förmögna norskar tillhörande denna kyrka, af hvilka bankiren James Johnson från Minneapolis är en. Denne är nu där tillsammans med två biskopar L. C. Foss och O. P. Vangsnes för att se öfver fältet. Sällskapet lämnade härom dagen San Francisco för att bese landet i Sacramento, Solano, Glenn, Colusa och Yolo counties och hade till cicerone därvarande norske pastorn E. M. Stensrud. Kolonien kommer att tillhöra norska lutherska synoden i Amerika.

Bättre smör och högre Pris.

Dessa äro de två hufvudorsakerna hvarför ni borde begagna Windsor Dairy Salt

Om ni förtjänar ert uppehälle genom det smör ni säljer, komer allt som förbättrar smöret att öka er inkomst.

WINDSOR DAIRY SALT

har konstaterat sin kvalitet och öfverlägsenhet i tusentals dairies och hundratals täflingar.

Framgångsfulla mejerister ha begagnat och begagna Windsor Dairy Salt — emedan det alltid gifver dem bästa resultat.

Begagnar NI det?

PATENTERA EDRA IDEER och förtjäna Pengar
Sänd efter min Fria Bok "HOW TO GET THEM"
Alla Betalningar Återlämnas Såkert om Ni så önskar
FRIA RÅD SKRIF I DAG JOSHUA R. H. POTTS
306 9th St., Washington, D. C. U. S. o. Utländska Patent
929 Chestnut St., Philadelphia 8 S. Dearborn St., Chicago

DEN GAMLA, BERÖMDA LÄKAREANSTALTEN,
N: ROSENBERG CO.,
DR. C. P. FRIESE, MEDICAL SUPT.
BEHANDLAR MED STOR FRAMGÅNG
Privata och nervösa sjukdomar,
förorsakade af ungdoms-dårskaper, onaturliga vanor, med alla deras förfärliga följder, såsom förslappning, förlust af lifskraft, opasslighet för affärslifvet, njur- och blåssjukdomar, svag rygg o. s. v., behandlas snabbt, omsorgsfullt, billigt och i djupaste hemlighet med säkra och pålitliga mediciner.
"LIFVETS HEMLIGHETER"
en af oss utgifven bok på 48 sidor, omhandlande lifvets hemligheter, äktenskapet, många slags sjukdomar, deras följder o. s. v.; den borde läsas af hvarje ung man. Sändes fritt i förseglad omslag till hvar och en som på ett postkort eller i bref insänder sin adress till
N. ROSENBERG CO., 180 No. Derborn St., Chicago, Ill., U. S. A.

Män! Rådfråga Dr. Leigh Co.,
den gamla pålitliga svenska läkareanstalten för skicklig och samvetsgrann läkarehjälp, och experimentera icke med patentmediciner, profbehandlingar eller elektriska bälten. Dr. Leigh har gjort privata, nervösa och kroniska sjukdomar till specialitet och har under sin 20-åriga praktik i Chicago behandlat och botat hvarje tänkbar form af dessa sjukdomar, af hvilka många kroniska fall af andra läkare förklarats hopplösa.

Dr. L. K. Leigh.
Rådfrågning.

Unga Män! Förlora aldrig hoppet om att återvinna Er förlorade hälsa och mannakraft, ty vi kunna bota Eder. Sjukdomar i systemet, förorsakade genom ungdomligt oförstånd och synder, såsom nervositet, hjärtklappning, smärtor i ryggen, förlust af lifskraft, matthet, hufvudvärk, sömnlöshet, dålig matsmältning och liknande lidanden botas fort och billigt i djupaste hemlighet genom de nyaste och mest pålitliga metoder.

Njur- och blåssjukdomar, blod- och hudsjukdomar, bröst- och magåkommor, nervös svaghet, striktur, åderbråck, snart sagdt alla sjukdomar hos män, behandlas och botas enligt snabba, säkra och vetenskapliga metoder. Ni kan lita på ärlig behandling samt de bästa mediciner och behandlingssätt, och vårt arvode är så rimligt, att alla kunna draga nytta af vår hjälp. Absolut tystlåtenhet garanteras. Rådfrågning, personligen, genom bref eller frågelista, är alldeles kostnadsfritt.

Värdefull Rådgifvare Fritt
"GODA RÅD," den berömda svenska boken, som Dr. Leigh skrifvit och som behandlar de flesta sjukdomar hos män, ungdomssynder och deras följder samt lifvets hemligheter och äktenskapet etc., borde läsas af män i alla åldrar. Boken, jämte frågelista, sändes alldeles gratis och portofritt i förseglad omslag till alla, som insända namn och adress till
DR. L. K. LEIGH, 177 No. State Street, B 14, Chicago, Ill.