令人心酸淚落

「惻隱之心。人皆有之」平常我們看見十字街頭的流丐。和淪落異地的孤寡。尚生同情的憐念。而予以救濟。何況這般爲國家民族爭存亡而犧牲的健兒。我們能掉頭不顧麼。

敝路軍長官。本省當局和各界。發起在粵組織殘廢軍人教養院。就是急謀救濟和收容這找不着歸途。徬徨在異地的淞滬抗日殘廢軍人。我們爲崇德報功而撫慰他的餘年。爲責任應盡的。而觀感所及。更可鼓勵未死未傷的來者。作捨身報國的壯舉。

愛國的僑胞們。該院因欵項無着。現向海內外募捐了。這是我們國民救亡切身的問題。非同普通的捐題可比。內地的民衆。雖熱烈贊助。然力有未逮。切望我愛國的僑胞本日前抗日精神。鼓起勇氣。各人盡各人力量。努力地解囊捐輸。各團體的領袖。更應負起責任。向羣衆積極勸募。俾得集腋成裘。完成此救國的義舉。是爲同人馨香禱祝的啊。　十九路軍淞滬抗日殘廢軍人教養院籌委會印

本報啟事

廿六號星期一日。爲西人冬節。本報遵照市例。停版一天。至廿七號星期二日。乃照常出版。此佈。

本館特電

今晨接駐上海訪員來電云

●據消息報稱。盤山附近之烟筒山。有僞滿國軍一隊。日昨舉行操演。忽起變叛反正。向倭賊開砲轟擊。斃日賊將一。另死傷多隻倭卒。該隊反正軍隊。隨即向山中逃去。

●孫科於二十三號。忽離寧抵滬。據消息所傳說。蔣介石對於孫科。原有意以兩部長餌誘之。使爲己用。惟被宋子文反對。故雖定於二十三號令孫就立法院長職。乃宋有意阻撓。延長時期。以部事未佈置妥當爲推諉。科遂負氣突然離寧赴滬。蔣雖促回。惟科故意硬其頸。滯留滬上。

今晨接駐香港訪員來電

●陳濟棠現購有大批軍械實行擴充自己之陸空軍

重要電報

●盧斯福允與賀華合作

以美國對外問題爲限

美國紐約省阿爾班埠廿二日電。新選美總統盧福斯是日宣言云。關於處理歐洲各國對美債務問題。現任總統賀華昨日午后在白宮宣言。有余不願與之合作語。此說殊爲駭異。余關於美國對外問題。於明年三月四日未登任之前。均願與賀華氏合作。余曾將此種主張咨照賀華氏云。

●倭賊轟炸機墜地爆發

賊軍官六名喪命

長春廿四日電。是日華人義勇軍又在東三省境內與倭賊軍隊激戰。先是義勇軍千名與賊軍戰於紅花嶺附近。義軍百五拾名陣亡。厥後。義勇軍之救援隊趕至。將賊軍包圍。賊軍突圍而出。賊軍飛機炸擊冠冕山附近之義勇軍。炸斃義軍六拾名。然賊軍方面損失亦大。有倭寇轟炸機一架。爲義軍槍彈多枚擊中。迨飛返本處飛機塌時。倏爾下墜於地。該機所載之炸彈登時爆發。全機粉碎。軍官六名當場殞命。另有一名負重傷云。

●蘇俄黨人反對耶教

勸國內工人於耶誕日勿停工

莫斯科廿四日電。蘇俄國內之武裝無神党人。頃值耶穌誕節期。大倡反對耶教之議。該党人是日四出勸告人民勿舉行慶祝耶誕典禮。於耶誕節期日各人切勿停工。各工廠之工人宜照常操工云

●秘魯內閣總理辭職

秘魯京利馬城廿三日電。本京內閣總理雷也撒氏。是日因病向本京總統辭職。將來繼其任者爲何人。刻尚未悉云

●盧斯福未亡人遊抵倭京

東京廿　日電。前任美總統盧斯福之未亡人是日午間遊抵本京。駐本京之美國大使克魯在使館內設盛筵饗之。來賓中有倭首相齋藤實。外相內田康哉。海軍部大臣大角氏與陸軍部大臣荒木氏。席散後。盧斯福夫人至明治神宮遊覽。倭王室中人即贈以花球及功牌各一。藉以紀念美總統盧斯福生平增進美倭兩國友誼之工作云

●法金繼續運美

債雖不還但黃金要出口

法國奢堡港廿三日電。法所欠美債已到期。法政府雖未允撥欵清償。但法國所藏之黃金。刻下繼續輸入美國。蓋是日有輪船阿路拔巴連號。由本港出發赴美時。載有金幣百卅九箱往美。此批金幣。約值美幣四百萬元。

●駐美京法使將易人

巴黎廿三日電。是日本京國會傳出消息。謂國會中人。頃擬將駐美京法國大使克羅爹爾撤職。而易以新人繼任。此新人須與美國新選總紀盧斯福有感情爲合。以備將來易於增進美法兩國之交誼云。

●世界討論會

宴席不懸中國旗

美國粒巴灑廿二日電。世界問題討論會於日昨在本埠美臣餐館開會餐會。該館主人付冷密勒氏。未懸中國旗於會餐廳。致惹起駐羅省中國副領事江易生質問。時有華僑頓省報界記者美國人陶利頓。爲該館主人辯護。江副領事憤而離席。與列席各國代表爲之不快。

此事發生於昨禮拜晚。時世界問題討論會舉行宴會。中國代表有江副領事及南嘉大學教授陳某與焉。江副領事見座中所懸國際旗。獨未有中國旗在。因而提出質問。報界記者陶利頓起而發言。據云「如欲懸旗。當先研究其所代表之國。中國紛亂。并無足以管治全國之中央政府。現時已有旗三面。以代表彼此不同之三政府。吾美人果將懸何旗。將懸南京政府之旗耶。廣州政府之旗耶。抑「滿洲國」政府之旗耶。本人深信密勒氏在本會未開會之前。久已在館內高懸美、英、日三國國旗。誠以此三國足以領導世界。與其餘各國共謀世界和平云云。江副領事聞言大爲憤怒。立即離席而去

●東京貧民區大火續誌

東京廿四日電。本京貧民區大火。焚斃男女幼孩廿二名事。經誌前報。頃據最近訊稱。此場火災斃人拾九名。負傷者拾八名。尚有卅二人踪跡未明。刻下警察繼續搜尋屍体。火災地点爲本京深川細民街。民房遭燬者二拾間。九十二家人無家可歸云

本埠新聞

●洪門大會佈告

本埠致公堂昨日佈告云。啟者本堂詹於月之廿四號晚。開洪門大會。歡迎新進會員。行加盟禮。屆時請各會員到堂觀禮。是所切盼。致公堂啟。

●康寧慈善會之一封書

本報是月初旬接西人康寧慈善會主席廸愼氏來書。囑爲轉譯錄登。以告閱者。題爲「告與雲埠華僑」因事冗遺忘。頃檢獲原書特將其大意譯刊之如下。事關慈善公益。想爲閱者所共諒也。

「此次康寧會舉行募捐。其主旨原爲謀公共利益起見。範圍務求寬廣。不限定何方面之人。方呼將伯之助。又不分種族及信教等畛域。爾華僑今歲始自行組織募欵。責所應爾。義不容辭。須知敝會規定之明年預算表。內有五千元。用以濟助在聖約瑟病院之老病華僑。余曾親詣是院視察。憫惻之心。油然而生。揣彼輩之意。似不願久羈此異域。而渴望東旋。死于故土。孔

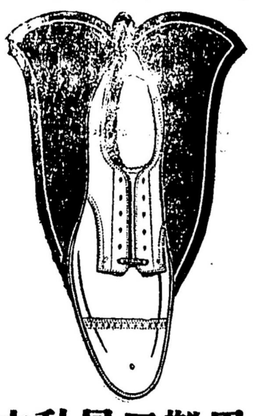

▲特平價

男人好黑皮靴—厚靴底—皮裏—膠牙　每對三元九毛五

男人精細構造時欵皮靴　每對五元五毛五

本店之男人靴爲加西最齊備者著名字號之靴如「花羅馬」「亞市朵利亞」及「華市磨」均備各種做工靴非常平賣。請留心光顧。

Cornett Bros Ltd
33 Hastings St. East
（市政廳對面）　哥臣公司啟

男人童靴子最合秋冬之用

大羅天班　雲高　華埠

白玉蘭花

孫頌文女艷旦登檯首本

大羅天班啟

日發票在活生藥行　晚六點在戲院

本班自域埠復回準是晚全班名角七点登檯開演

◎雲埠岡州總會館啟事一

催收年費通告

啟者本總會館成立經有八年矣對于各項經費賴我會員維持方能有此堅固團體在也惟八年之中而繳足常年經費者固多仍欠年費未繳者亦屬不少遵照第六條章程凡會員所欠三年經費未繳納者不得享受本總會館壹切利權爲此佈告

◎雲埠岡州總會館啟事二

喬遷並紀念廣告

啟者本總會館議決謹擇于元月八號禮拜日午后壹時舉行第八週年并喬遷慶典特設茶會餉衆屆時統請我邑僑聲各埠支部賁臨指示曷勝榮幸

（西）（湖）（餐）（館）

雲高　華埠

SAI WOO CHOP SUEY
158 Pender St. E.
Vancouver, B. C.
Phone Trinity 2725

本館設在壹五八號　片打街東

廚師精巧　利便交通

隨時妙賣　窗几瓏璁

殷勤招待　晏熟餚豐

共談風月　酒綠燈紅

惠然肯顧　其樂何窮

相迓鞠躬

（電話）千尼地二七貳五

◎紀念預告

啓者本總堂定于元月壹日下午一時舉行五週年紀念慶典統請各埠滎陽分堂諸伯叔昆仲屆期賁臨叙慶曷勝翹企

雲埠　鄭滎陽總堂同人謹啓

最合捲烟仔之用

惡頓烟絲

惡頓公司之幼嫩煙絲。全用特選之威爾振尼亞煙葉。配製適當。使極易捲成清甜之香煙。

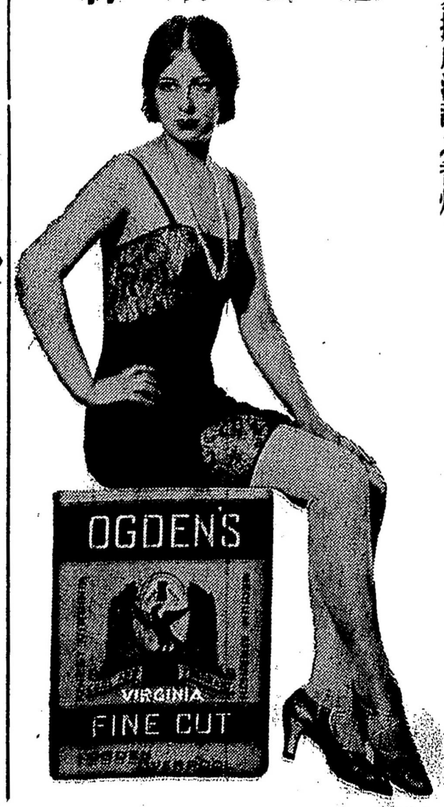

醫生黃一平

Yat Ping Wong 176 Pender St. E. Vancouver, B. C. 電話 Seg. 5381

統理男女老幼內外全科花柳奇難頑症在別埠將病原詳細函告可能對症發藥（寓中興旅館）

◎占尾利市合益公司分息佈告

啟者本公司均分股息至期仰各埠股東携手摺到來書記處領取股息照然後往財政處收領可也此佈

總理　廖宏燕
西文書記　鄭發寧
監督　鄭桂光
議員　鄭家啟　鄭家儉　鄭鉅光　劉錦　鄭家聘

中文書記　陳彥達
財政　逢源　鄭振旺
管理房　侯聖培

Fong Yuen P. O. Box 107 Chemainus B. C.

◎占尾利市合益公司職員表

◎海晏都僑西餐館聯合會首任職員表

正主席黃家鼐　副甄志慶　正書記鄭奉廷　副顏灝禮
正交際甄法明　副甄餘光　正財政鄭彰奇　副朱佐裘
正監督李棣衍　副甄爍明　正核數甄標慶　副趙汝鋒
調查　趙善銘　甄輝明　朱佳裘　伍尚耀
庶務　陳沛中　甄廷傑

董事　鄭常鉦　甄光達　甄永華　鄭彰松　甄禧光
鄭文生　甄杏明　伍尚祿　甄洽光　甄永槐　趙榮彬　甄明新
伍時廸　甄光標

◎代　柬

啓者本社謹擇于十二月廿五日舉行十四週年紀念慶典統請

致公總支堂
全加總辦事處
達權總支社

洪門團体昆仲屆時賁臨指示一切曷勝榮幸

雲埠　達權支社同人預啟

民國廿一年十二月一號

白濁藥　張景憲醫生告白　在第廿五頁

今朝香港滙價每百弍十四元五五