FEUILLETON

LE FILS

QUATRIEME PARTIE

MAXIMILIENNE

(Suite)

Presque aussitôt ses yeux s'ouvrirent et elle jeta autour d'elle le regard étonné d'un enfant qui se réveil.

Le docteur s'était redressé, le front rayonnant.

Les yeux d'Emmeline s'arrêtèrent sur lui.

— Ah! fit-elle avec surprise, c'est monsieur le docteur Gendron!

—Elle m'a reconnue, elle est sauvée! se dit le docteur.

Il reprit tout haut, en adoucissant le timbre de sa voix.

—Oui, ma chère enfant, c'est votre ami, le docteur Gendron, qui est près de vous.

—Je suis donc bien malade?

—Vous ne l'êtes plus, répondit-il vivement.

—Pourtant, je me sens bien faible.

—Dans quelques jours, vous retrouverez toutes vos forces.

—Docteur, où est maman?

—Elle va venir vous embrasser.

Il versa dans une tasse trois cuillérées d'une liqueur rose qu'il avait préparée d'avance; puis, soutenant la tête de la malade, il lui fit boire cette mixtion lentement, par petites gorgées.

Instantanément, Emmeline sentait une douce chaleur passer dans tous ses membres

—Merci, dit-elle en laissant retomber sa tête sur l'oreiller.

Ses yeux se fermèrent.

— Elle dort, murmura M. Gendron.

Il marcha vers la porte, l'ouvrit sans bruit et sortit de la chambre. Aussitôt, le comte de Coulange se dressa devant lui, blanc comme un suaire. Le docteur mit un doigt sur sa bouche et prononça tout bas ce mot: Silence!

Puis, saisissant le bras d'Eugène, il l'entraîna dans une autre pièce.

Le jeune homme le regarda fixement.

Parlez, docteur, parlez, dit-il d'une voix tremblante.

—Vous n'avez donc pas compris? Vous ne voyez donc pas la joie qui brille dans mes yeux?

—Sauvée! exclama Eugène.

—Oui, elle est sauvée!

—Fou de joie, le jeune homme se jeta au cou de M. Gendron, et l'embrassa sur les deux joues.

—Ah! docteur! fit-il

Et il se mit à pleurer.

La joie a aussi ses larmes.

—Maintenant, reprit M. Gendron après un moment de silence, il faut annoncer la bonne nouvelle à Mme de Valcourt et lui faire partager notre joie.

—Ah! la pauvre mère! s'écria Eugène, je l'oubliais!

Et il s'élança hors de la chambre.

XIII

L'ETOILE

A genoux, les mains jointes, les yeux levés vers le ciel et le visage baigné de larmes, Mme de Valcourt adressait à Dieu une prière fervente.

—Dieu tout-puissant, disait-elle, ne soyez pas sourd à ma voix qui vous implore, exaucez-moi.....Vous me l'avez donnée, ne me la prenez pas. Ayez pitié de sa jeunesse, de son innocence. Seigneur, vous voyez ma douleur et mes larmes; vous entendez mes sanglots qui montent vers vous avec ma prière. Ah! ne détournez point vos yeux d'une mère éplorée qui vous demande la vie de son enfant! Faites descendre des cieux un de vos célestes messagers Qu'il vienne dire à la mort: Eloigne-toi, le maître du monde te défend de frapper cette jeune fille. Elle entre seulement dans la vie et le Seigneur a dit: Je ne veux pas qu'elle meure!"

A ce moment, Mme de Valcourt entendit qu'on frappait discrètement à sa porte. Elle tressaillit, un frisson courut dans tous ses membres. Venait-on lui annoncer que sa fille avait rendu le dernier soupir? Prise aussitôt d'un tremblement convulsif, elle se dressa péniblement sur ses jambes. Elle voulut marcher vers la porte, mais elle ne put avancer; ses pieds étaient comme cloués sur le parquet.

On frappa de nouveau. Alors, d'une voix presque éteinte, Mme de Valcourt cria:

—Entrez!

La porte s'ouvrit et le comte de Coulange parut sur le seuil.

—Ah! ma fille est morte, ma fille est morte! s'écria Mme de Valcourt d'une voix étranglée!

—Non, madame, non, elle vit, répondit Eugène, et elle est sauvée, elle est sauvée!

Et comme elle chancelait, prête à tomber, il bondit vers elle, les bras ouverts.

—Ah! ah! fit Mme de Valcourt.

Moins forte pour la joie qu'elle ne l'avait été pour la douleur, elle ferma les yeux et s'affaissa dans les bras du jeune homme.

Mais ce ne fut qu'un moment de faiblesse. Elle rouvrit les yeux, sa tête se redressa et son regard s'illumina. Alors, le visage tourné vers le ciel, les bras en croix et le front irradié, elle resta un moment immobile, silencieuse, comme en extase.

Eugène gardait aussi un silence respectueux.

—Mon Dieu, je vous remercie! dit-elle avec un accent de reconnaissance intraduisible.

Son visage avait pris une expression de joie indicible.

—Madame la comtesse, M. Gendron vous attend, lui dit Eugène.

—Ah! je ne veux pas qu'il attende plus longtemps, mes remerciements, répondit-elle; il a vu ma douleur, je dois lui montrer aussi ma joie. Venez, Eugène mon fils, venez.

Deux heures plus tard, quand Emmeline se réveilla, sa mère était près de son lit, attendant qu'elle ouvrit les yeux.

—Maman, maman! prononça doucement Emmeline.

—Ma fille, ma fille adorée! répondit la mère avec un tressaillement de joie.

Emmeline lui tendit ses bras, ainsi qu'un enfant qui demande à sortir de son berceau.

Mme de Valcourt se pencha sur le lit et ses lèvres se collèrent sur le front de la malade.

La nuit était venue; mais elle était tiède, sereine et parfumée comme unebelle nuit d'été. Le docteur avait laissé la fenêtre ouverte. Une lampe posée sur une table éclairait la chambre. M. Gendron se tenait debout derrière un rideau, le comte de Coulange attendait pour se montrer que le docteur lui fit un signe. Mme de Rouvière était assise près de la fenêtre dans un fauteuil.

—Maman, dit la malade, il me semble que j'ai dormi bien longtemps.

—Pas plus de deux heures, ma chérie, répondit Mme de Valcourt.

—Je ne parle pas de mon dernier sommeil; mais de l'autre... Quand je me suis réveillée, j'étais comme paralysée.

Le bon docteur Gendron était près de moi.—Je suis donc bien malade? lui dis-je.—Vous ne l'êtes plus, me répondit-il. Alors, il m'a fait boire quelque chose et aussitôt, je me suis rendormie. O! le bon sommeil! Comme il m'a fait du bien! L'autre etait affreux...Des monstres grimaçants hideux, hurlaient autour de moi. Ils me faisaient subir d'effroyables tortures; les uns arrachaient mes bras et broyaient mes jambes, ils piétinaient sur ma poitrine et m'écrasaient les autres me déchiraient avec leurs ongles crochus; je voyais mon sang ruisseler, mon corps n'était plus qu'une plaie; ils prenaient mes cheveux à pleines mains et les arrachaient; leurs dents féroces me mordaient jusqu'au cœur.

(A suivre.)

Si et Si

"Si vous avez une santé débile ou si vous languissez dans le lit des malades, ne vous attristez pas; si vous êtes seulement indisposé, ou si vous êtes faibles et troublés sans en connaître la cause, les Amers de Houblon vous guériront sûrement."

"Si vous êtes ministre et que vos devoirs de pasteur aient miné votre constitution, si vous êtes mère, et troublée par l'inquiétude et le travail, ou homme d'affaires ou artisan fatigué sous le poids de vos labeurs journaliers, ou homme de lettre sacrifiant vos nuits au travail, les Amers de Houblon vous fortifieront."

"Si vous souffrez d'excès dans le boire et le manger, d'indiscrétion ou dissipation, ou si vous êtes jeune et vous croyez rapidement, comme c'est souvent le cas, ou si vous êtes dans une fabrique, sur la ferme, au pupitre, n'importe où, et que vous ressentiez le besoin de rétablir la pureté, le ton, la vivacité dans votre système sans vous servir de drogues empoisonnées, si vous êtes vieux, si votre sang est incolore et impure, votre pouls faible, vos nerfs en désordre, vos facultés chancelantes, les Amers de Houblon seuls vous donneront une vie, une santé et une vigueur nouvelles."

"Si vous êtes constipé ou dyspeptique, ou souffrant de quelqu'une des autres nombreuses maladies de l'estomac et des intestins, c'est votre faute si vous demeurez malade."

"Si vous déclinez sous l'influence d'une maladie de reins, prévenez la mort en appelant les Amers de Houblon à votre aide."

"Si vous sentez les attaques de la terrible Névralgie, vous trouverez un "Baume de Forts-à-Bras" dans les Amers de Houblon."

"Si vous allez ou si vous résidez dans un endroit miasmatique, mettez votre système à l'abri des fléaux de tous les pays—fièvres chroniques, épidémiques, bilieuses, intermittentes—au moyen de Amers de Houblon."

"Si vous avez la peau rude, bourgeonnée ou jaune, l'haleine forte, les Amers de Houblon rendront à votre peau sa beauté, à votre sang sa richesse, à votre haleine sa douceur, et la santé à votre organisme. $500 de récompense pour un cas où ils n'apporteront pas la guérison ou le soulagement."

"Les invalides, épouse, sœur, mère ou fille, peuvent devenir des modèles de santé au moyen de quelques bouteilles d'Amers de Houblon, qui ne coûtent qu'une bagatelle."

Les bouteilles qui ne portent pas une étiquette blanche marquée d'une touffe verte de Houblon sont de la contrefaçon. Rejetez tous les remèdes sans valeur, empoisonnés, qui s'offrent sous le nom de "Houblon" ou "Houblons".

JOUISSEZ
De la Santé et du Bonheur

COMMENT? **Faites comme d'autres ont fait.**

Souffrez-vous de maladies des rognons?
"Le "Kidney Wort" m'a ramené, pour ainsi dire, des portes du tombeau, lorsque j'avais été condamné par treize médecins éminents du Détroit."
M. W. Deveraux, Mechanic, Ionia, Mich.

Vos nerfs sont-ils affaiblis?
"Le "Kidney Wort" m'a guéri la faiblesse des nerfs, etc., lorsque l'on désespérait de mes jours." Mde M. B. Goodwin, Ed. *Christian Monitor*, Cleveland, O.

Souffrez-vous de la maladie de Bright?
"Le "Kidney Wort" m'a guéri lorsque mon urine avait la consistance de la craie, puis ressemblait à du sang.
Frank Wilson, Peabody, Mass.

Souffrant de la diabète?
"Le "Kidney Wort" est le remède le plus efficace que j'aie prescrit. Il procure un soulagement presque immédiat."
Dr Phillip C. Balliou, Moneton, Vt.

Souffrez-vous de maladies du foie?
"Le "Kidney Wort" m'a guéri d'une maladie chronique du foie lorsque je demandais à mourir." Henry Ward, ex-colonel 69 Gardes Nationale, N.Y.

Souffrez-vous de douleurs dans le dos?
"Le "Kidney Wort" (1 bouteille) m'a guéri lorsque j'étais si souffrant que je ne pouvais me lever, mais que je me roulais hors de mon lit."
C. M. Tallmage, Milwaukee, Wis.

Souffrez-vous de maladies des rognons?
"Le "Kidney Wort" m'a guéri de maladies du foie et des rognons après que j'eus suivi inutilement, pendant des années, le traitement des médecins. Ce remède vaut $10 la boîte.
Saml Hodges, Williamstown, West Va.

Souffrez-vous de la constipation?
"Le "Kidney Wort" facilite les évacuations et m'a guéri après que j'eus fait l'essai d'autres remèdes pendant seize ans.
Nelson Fairchild, St-Albans, Vt.

Souffrez-vous de la malaria?
"Le "Kidney Wort" est supérieur à tous les autres remèdes dont j'aie jamais fait usage dans ma pratique.
Dr R. K. Clark, South Hero, Vt.

Etes-vous bilieux?
"Le "Kidney Wort" m'a fait plus de bien que tous les autres remèdes dont j'aie jamais fait usage.
Mde J. T. Galloway, Elk Flat, Oregon.

Souffrez-vous des hemorrhoides?
"Le "Kidney Wort" m'a *guéri radicalement* des hémorrhoïdes qui coulaient. Le Dr W. C. Kline m'avait recommandé ce remède.
G. H. Horst, Caissier M. Bank, Myertown, Pa.

Etes-vous torture par le rhumatisme?
"Le "Kidney Wort" m'a guéri lorsque les médecins m'avaient condamné et après que j'eus souffert pendant trente ans.
Elbridge Malcolm, West Bath, Maine.

Aux femmes qui sont malades?
"Le "Kidney Wort" m'a guérie d'une maladie dont je souffrais depuis plusieurs années. Plusieurs de mes amies qui en ont fait usage en disent le plus grand bien."
Mde H. Lamoreaux, Ile La Mothe, Vt.

Si vous voulez chasser la maladie et jouir d'une bonne santé
Faites usage du

KIDNEY-WORT
Le Purificateur du Sang.

G. J. Labelle,
Huissier de la Cour Suprême, B. C.
RUE BRITANNIA,
HULL.
Ottawa, 20 nov. 1881 1 an

LA PROTECTION SANS EGALE

ISAIE DAZE
Manufacturier
—(ET)—
Marchand de Chaussures
EN GROS ET EN DÉTAIL
COIN DES RUES
Dalhousie et de l'Eglise
OTTAWA.

Désire faire savoir à ses nombreuses pratiques et au public d'Ottawa et de ses environs en général qu'il a acheté et mis en opération toutes les machines du vaste établissement autrefois en opération sur la rue Sussex par M. Selby Lee pour la

FABRICATION DES CHAUSSURES

M. I. Dazé désire attirer l'attention du public sur ce qui suit:

Le personnel de l'établissement est sans contredit le plus complet de ce genre à Ottawa et est composé d'ouvriers de première classe.

TOUTE COMMANDE
Qui lui sera confiée sera exécutée et expédiée avec soin sous le plus court délai.

Une SPECIALITE dans les Commandes
Les meilleurs matériaux sont employés, satisfaction garantie. Prix très modérés,

UNE VISITE EST SOLLICITÉE

Les marchands de la acampagne feraient bien d'aller visiter cette MANUFACTURE avant d'acheter ailleurs.

IZAIE DAZE,
Propriétaire.
16 mai 84 1 an.

L. A. Oliiver
AVOCAT.
Bureau.—Encoignure des rues Rideau et Sussex, Block d'Egleson, Ottawa, Ont.
ARGENT A PRETER
Ottawa, 3 janvier 1883.

CHEMIN DE FER INTERCOLONIAL

La Grande Route Canadienne jusqu'à l'Océan, n'est pas surpassée pour la rapidité le confort et la sureté.

Chars palais et chars dortoirs joints à tous les trains express. Bonne salle à diner à des distances convenables. Aucun Bureau de douane pour examiner.

Les chars Pullman qui quittent Montréal les lundi, mercredi et vendredi se rendent directement à Halifax, et ceux qui quittent le mardi, le jeudi et le samedi se rendent à Saint-Jean directement.

Les passagers de toutes les parties du Canada et des Etats de l'Ouest, pour la Grande Bretagne et le Continent devront prendre cette route, évitant ainsi plusieurs centaines de milles de la navigation d'hiver.

Importateurs et Exportateurs

Trouveront avantageux de se servir de cette route, vu qu'elle est la plus rapide et que ses taux de transport sont aussi bas que ceux de toute autre ligne.

Le trafic direct est expédié par des convois rapides spéciaux, et l'expérience a prouvé que la route de l'Intercolonial est la plus rapide pour le fret d'Europe, venant ou en destination des divers points du Canada et des Etats de l'Ouest.

On peut obtenir des billets et aussi tous les renseignements désirables sur la route, les taux de passager ou de fret en s'adressant à

E. KING, Agent de billets,
No. 15, rue Elgin, Ottawa.
ROBERT B. MOODIE,
Agent pour les passagers et le fret de l'Ouest, 93 bloc Rossin, rue York, Toronto.
D. POTTINGER,
Surintendant général
Bureau du chemin de fer.
Moncton, N. B., 27 Nov. 1884—1 an

VER SOLITAIRE

Uun éminent savant allemand a récemment découvert un "spécific certain" extrait d'une racine, contre le ver solitaire.

Le remède est agréable a prendre et n'affaiblit pas le patient, mais il a un effet magique sur le Ver Solitaire qui se détache de sa victime et passe facillement et tout entrier, avec la tête, et étant encore en vie.

Un seul médecin s'en est servi dans plus de 400 cas, sans qu'il ait manqué ne seule fois de produire son effet. Succès garanti. On n'exige aucun payment avant que le ver ne soit sorti tout entier. Envoyez un timbre et vous recevrez une circulaire donnant les conditions.

HEYWOOD & Cie,
19 Park Place, New York
1 juillet 1884 1 an

Sirop des Enfants du Dr Goderre

Ce sirop est préparée avec l'approbation des professeur de l'Ecole de Médecine et de Chirurgie de Montréal Faculté de Médecine de l'Université Collège Victoria.

Le sirop des enfants est supérieur à toutes les préparations calmantes offertes aux mères de famille pour conserver la santé de leurs enfants; il peut être donné avec la plus grande confiance aux enfants dans les cas suivants: Colique. Diarrhée, Dyssenterie, Dentition douloureuse, insomnie, Toux, Rhume, Coqueluche, etc.

Demandez le SIROP DU DR GODERRE et n'en achetez point d'autre.

En vente par tout le Canada et les Etats Unis

PRIX, 25 Cts. LA BOUTEILLE.
Seul propriétaire,
B. E. McGALE, Chimiste.
Montréal
1883. 1a

MÉDICAMENTS DOSIMÉTRIQUES BURGGRAËVE-CHANTEAUD
Granules préparés avec les Alcaloïdes et les Produits chimiques les plus purs, tels que: Aconitine, Strychnine, Hyoscyamine, Digitaline, Morphine, Quassine, Sulfure de Calcium, etc.

SEDLITZ-CHANTEAUD
Purgatif Salin, Rafraîchissant et Dépuratif

Le *SEDLITZ-CHANTEAUD* est incontestablement le produit le plus beau et le plus utile de la pharmacie moderne; c'est un sel neutre purgatif d'une saveur très-douce et d'une efficacité certaine pour combattre la **Constipation** et entretenir la fraîcheur du sang.—Son emploi journalier est surtout utile aux **Goutteux**, aux **Rhumatisants**, aux personnes d'un tempérament **sanguin**, portées aux **Congestions cérébrales**, aux **Vertiges**, **Migraines** ou sujettes aux **Hémorrhoïdes**, **Embarras gastriques**, etc.

M. CH. CHANTEAUD, *Pharmacien, Commandeur d'Isabelle la Catholique*, est le seul Préparateur des Véritables Médicaments dosimétriques.

Se méfier des Contrefaçons.

Dépôt Général: 54, rue des Francs-Bourgeois, PARIS

Dépositaires à *Québec*: Dr Ed. MORIN & Cie, Pharmacien-Chimiste, 314, rue Saint-Jean.

ÉPILEPSIE
HYSTÉRIE
CONVULSIONS
MALADIES NERVEUSES

Guérison souvent!
Soulagement toujours!
PAR L'EMPLOI DE LA
SOLUTION ANTI-NERVEUSE
DE
Laroyenne
VENTE EN GROS
PARIS, 7, Boulevard Denain, 7, PARIS
PHARMACIE DUREL
Dépôt à *Québec*, chez le Dr Ed. MORIN & Cie, et dans toutes Pharmacies du Canada.

M. C. O. DACIER a ces médecines en dépôt à sa pharmacie, 517 rue Sussex

DIPHTHERINE
— ou —
ANTI-DIPHTHERITIQUE
Spécifique contre la Diphthérie et autres maux de gorge

Rien n'est meilleur pour guérir la consomption ou à sa première période, la bronchite aiguë et chronique et les rhumes,

LA DIPHTHERIE VAINCUE!

Aux ravages de cette maladie terrible et réputée incurable, on a trouvé un remède qui n'a jamais failli. L'expérience de plus de dix années de succès constants, et des centaines de certificats adressés à l'inventeur par des personnes notables et dignes de foi attestent l'efficacité vraiment étonnant de ce remède.

Préparé par le
DR N. LACERTE,
LEVIS, P. Q.
Prix: 50 cts. la bouteille. En vente chez les pharmaciens.

EN DEPOT CHEZ
ELZEAR ALARIE,
71 Rue Bolton, Ottawa.
26 juillet 1884.

CHEMIN DE FER
"CANADA ATLANTIC"
LA
VOIE LA PLUS COURTE
ENTRE
OTTAWA ET MONTREAL
Et tous les points à l'est.

4 CONVOIS A PASSAGERS 4
Tous Les Jours
AVEC
CHARS PULLMAN.

Raccordement à la gare Bonaventure, de Montréal, avec le chemin de fer Grand Tronc, Vermont Central, et les trains du chemin de fer Delaware et Hudson, dont les lignes s'étendent jusqu'aux Provinces maritimes, et aux villes de Nouvelle Angleterre, Troy, Albany et New York.

A partir du **2 Janvier 1884**, les trains circuleront comme suit:

Partant d'Ottawa.	Arr. à Montréal.
8.00 a.m.	11.35 a.m.
4.50 p.m.	8.20 p.m.
Pr't de Montréal.	**Arr. à Ottawa.**
8.45 a.m.	12.30 p.m.
4.30 p.m.	8.00 p.m.

Tous les convois à passagers se rendent directement à Montréal, sans changement de chars ni de locomotive et indépendamment de tous les autres trains du Grand Tronc.

Les trains quittant Ottawa à 8 heures du matin se raccordent au Coteau avec le train direct pour Toronto et toutes les stations intermédiaires qui arrive à Toronto à 10 heures du soir.

Le train partant de Montréal à 8.45 du matin se raccorde avec l'express de nuit venant de Boston et New-York viâ Springfield, quittant Boston viâ Lowell à 7.00 p.m., viâ Fichburg à 6.00 p.m. et New-York à 4.30 p.m., arrivant à Montréal à 8.25 du matin.

CHEMIN DE PREMIERE CLASSE
ET RAILS NEUFS EN ACIER

Les passagers pour le Sud et l'est changent de chars à la gare Bonaventure à Montréal où leur bagage est transféré sans frais extra et sans que le passager ait à s'en occuper.

Le bagage est chéqué pour n'importe quel endroit.

Les billets et tout autre renseignement peuvent être obtenus aux bureaux du Grand Tronc rue Sparks, et au dépôt des billets, rue Elgin.

Le départ et l'arrivée des trains sont réglés d'après l'heure du 75ème méridien.

D. O. LINSLEY,
Gérant.
A. G. PEDEN,
Agent gén. des passagers.
Ottawa, 22 août 1884.

JOS. SENECAL,
ENTREPRENEUR
DE POMPES FUNEBRES
COIN DES RUES
York et Dalhousie,
OTTAWA.
Crêpes, gants, écharpes de deuil, etc., loués sur avis.

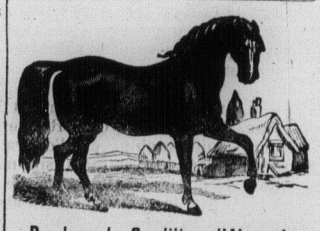

Poudres de Condition d'Alexander
BOULES POUR les ROGNONS
ET AUTRES
MEDECINES CELEBRES
POUR LES
Chevaux
AGENT A OTTAWA:—C. STRATTON.
Coins des rues Dalhousie et Saint-Patrick.

AVIS.—Les médecines ci-dessus, célèbres dans tout le Canada pour leur efficacité, ne se trouvent que chez M. C. STRATTON. Je mets donc le public en garde contre les contrefaçons.

T. ALEXANDER.

N. B.—On peut aussi obtenir l'article véritable chez V. LAPORTE, rue Rideau; GOODALL & FILS, rue Wellington; et DAGLISH & FRERE, rue Queen, ouest.

Presents de Noel
ET DU
JOUR DE L'AN
C. H. DOUCET
(Ci-devant employé chez S. Laporte)
MANUFACTURIER de BIJOUTERIES,
(*Bâtisse de l'Hôtel Russell*)
RUE SPARKS, OTTAWA.
Confectionne et répare toutes espèces de bijouteries,
GRAVEUR, ARGENTEUR ET DOREUR.
MONOGRAMMES (SPÉCIALITÉ).
12 dec '84 3 m

CLUB HOUSE
[Ancien Poste de P. O'MEARA]
20, 22 ET 24, RUE GEORGE

Cette maison a été reparée, décorée et meublée à neuf, avec toutes les

Améliorations Modernes

Des avantages spéciaux sont offerts aux artistes de théâtre.

La buvette est toujours pourvue des meilleurs marques de

Vins, Liqueurs et Cigares.
T. P. O'CONNOR, Prop.
Ottawa, 2 sept 1884 1a