Harriet Irving Library
University of New Brunswick

LE MADAWASKA

3,043 FAMILLES
liront la présente livraison
du "MADAWASKA"
Etes-vous de celles-là?

CINQ SOUS LE NUMERO — EDMUNDSTON, N.-B., 27 NOVEMBRE 1930 — DIXIEME ANNEE No. 49

Combien a-t-on de chômeurs? De quelle catégorie sont-ils? Et que fera-t-on pour eux?

Telles sont les demandes qu'adresse la Chambre de Commerce au Conseil de Ville. — L'entretien des chemins d'hiver dans le comté pour la circulation des automobiles. — L'agrandissement de la prison locale.

SERVICE DE BUFFET REINSTALLE

Réunis en assemblée spéciale hier soir, les membres de la Chambre de Commerce d'Edmundston ont discuté plusieurs questions d'intérêt général.

Après avoir entendu la lecture des minutes de la dernière assemblée et la lecture de nombreuses lettres accusant réception des résolutions passées à la dernière assemblée, dans lesquelles les signataires promettent de prendre en haute considération les demandes faites, l'assemblée entreprend la discussion des affaires non terminées et nouvelles.

Le Dr. Laporte rappelle les succès obtenus l'an dernier dans l'entretien des rues de la ville pour la circulation des automobiles en hiver et démontre la grande possibilité et les avantages de l'entretien des grandes routes dans le comté de Madawaska pour les véhicules-moteurs pendant l'hiver.

L'orateur est d'avis que le gouvernement provincial qui dépense des sommes considérables en été pour l'entretien des routes afin d'attirer et de plaire aux touristes, devrait dépenser un peu de cet argent pour accommoder les citoyens de cette province pendant les mois d'hiver. Les revenus que le gouvernement retire de la taxe sur la gazoline serviraient à couvrir une bonne partie des dépenses occasionées. Une résolution est adoptée demandant au ministre des Travaux publics d'envoyer un représentant à Edmundston pour discuter ce projet et un comité est nommé pour préparer un rapport à ce sujet.

On discute beaucoup la question du chômage et une résolution est adoptée demandant à la ville de nommer un comité qui serait chargé de s'enquérir sur le nombre de chômeurs, leur catégorie et le genre de travail qui pourrait leur être fourni avec l'aide des octrois des gouvernements.

Une résolution recommande à la Municipalité du comté de Madawaska l'agrandissement de la prison du comté pour la rendre plus hygiénique. Le Dr. Laporte, président du Bureau de Santé, déclare que la prison actuelle n'est pas convenable, et sera bientôt condamnée par les autorités si les améliorations ne sont pas faites.

La question d'une répartition plus équitable des taxes en rapport avec les revenus des contribuables, est l'objet d'une longue discussion. Une résolution est adoptée pour demander que la ville obtienne des pouvoirs spéciaux au sujet de l'assessement sur les revenus et recommandation est faite au Conseil de ville de faire pression sur les évaluateurs pour que les revenus soient taxés d'une façon plus juste.

Au cours de cette discussion on prétend que le petit propriétaire est largement taxé tandis que celui qui fait un gros salaire et n'a pas de propriétés en ville, paie une taxe ridiculement basse.

L'hon. J. E. Michaud et M. C. N. Bégin sont choisis pour représenter la Chambre de Commerce locale à la convention des Chambres de Commerce Maritimes à Moncton, la semaine dernière.

AUCUN EMPLOYE N'A ETE BLESSE

Dans le déraillement de lundi, sur le C. N. R., à environ six milles de Moncton.

Moncton, Nov. 24. — La division transcontinentale du Canadien National a été bloquée au trafic ce soir à Bronson, une distance de 50 milles au nord de Moncton, par le déraillement de 12 chars attaché au convoi rapide de fret No. 473 se dirigeant vers Edmundston.

Aucun des employés n'a été blessé et les dommages matériels, tant à la voie qu'au wagons, sont plutôt minimes.

RIVIERE-BLEUE

Dimanche le 23 courant a eu lieu à la salle paroissiale une soirée récréative organisée par M. le curé Ouellet et M. l'abbé Gagnon. La salle était comble et tous se sont bien amusés. Il y eu le retour et l'entrée solennelle d'une brave citrouille qui avait été dérobée à son propriétaire des Etroits et tenue captive pendant un certain temps. Remise en liberté elle a fait passer en cour ses ravisseurs. Ensuite elle fut vendue pour le joli montant de $4.50 et rendue à son propriétaire au grand contentement de toute l'assistance.

Mlles Lina Deschamps et Marguerite Dodelin sont allées travailler à Québec.

M. J. A. Pelletier est à faire exécuter des réparations à son magasin.

HEUREUX GAGNANT

La photographie du regretté Mgr Dugal, qui a été mise en râfle par Mme Edgar Soucy de St-Basile, a été gagné par M. Fred Smith de St-Basile.

L'ANGLETERRE APPROUVERA LE PROJET BENNETT

Toronto, 24. — Le premier ministre Ferguson, de retour depuis samedi de l'Angleterre, a déclaré hier que l'adoption par la Grande Bretagne des préférences réciproques suggérées par le très honorable M. R. B. Bennett est une chose assurée. Il a aussi prédit des élections générales prochaines en Angleterre, et dit que la question en jeu sera celle de la politique de préférence de M. Bennett.

DEVANT LA JUSTICE DE QUEBEC

Dans le plus strict huis-clos s'est instruit mardi, devant M. le magistrat J.-E. Matayer de Québec, le procès d'un jeune homme d'Edmundston, N. B., accusé d'une sérieuse offense contre les moeurs. Me Valmore Bienvenue C. R., représente la Couronne dans cette affaire, Me Adjutor Dussault la partie civile et la défence est conduite par un jeune avocat qui est à ses débuts devant cette Cour, Me Rémi Taché reçu, admis au Barreau en juillet dernier.

LES LICENSES D'AUTO DE 1931

Les plaques de license d'auto du Nouveau-Brunswick pour 1931 seront d'un bleu foncé avec chiffres et lettres rouges.

D'après les renseignements fournis au Bureau d'Information du gouvernement provincial, les provinces suivantes ont déjà soumis les nouvelles couleurs:

Ile-du-Prince-Edouard marron avec chiffres et lettres blancs.

Nouvelle-Ecosse — noir avec chiffres et lettres blancs.
et lettres blancs.

Québec — Marron avec chiffres

Ontario — Jaune avec chiffres et lettres noirs.

Manitoba — Vert avec chiffres et lettres blancs.

Saskatchewan — Pourpre avec chiffres et lettres blancs.

Alberta — Bleu-pâle et chiffres et lettres blancs.

Colombie Anglaise — Blanc avec lettres et chiffres noirs.

LE COMITE DE L'EGLISE -SOUVENIR

Moncton, N. B. 24 nov. — Le comité de l'"Eglise-Souvenir de Grand-Pré s'est réuni cette semaine dans la salle de la Société l'Assomption. L'hon. A. J. Leger secrétaire provincial, occupait le fauteuil-présidentiel, et son Honneur le Juge LeBlanc l'abbé J.-A. Allard, de Bathurst-est et M. F.-G.-J. Comeau. etaient présents. Il est questions d'organiser un autre pèlerinage de la Louisiane à Grand Pré en 1931.

Un groupe d'Acadiens des provinces maritimes ira au mois de janvier faire un voyage en Louisiane et rendre visite aux Acadiens de ce pays.

Un Auto Dodge Fait 50,000 Milles En 19 Semaines

Dans la course marathon le Dodge a donné un nouvel exemple de sa résistance traditionelle.

La résistance de l'auto Dodge est un fait reconnu. Pour l'illustrer davantage on a entrepris un marathon de millage avec un sedan Dodge à huit cylindres régulier, la plus grande démonstration de résistance jamais tentée.

En dix-neuf semaines cet auto a couvert plus de 50,000 milles sous toutes sortes de conditions de route et de températures, faisant une moyenne de plus de 2,500 milles par semaines.

Pour éviter un long détour, dans l'Etat de l'Utah, le Dodge a fait plusieurs milles sur les dormants de la voie ferrée.

M. Patrick Fournier, garagiste d'Edmundston, est le distributeur des autos Dodge dans notre région.

SAINT-BASILE

Décès:—Le 21 courant M. et Mme Noel Levasseur ont eu la douleur de perdre leur fille Germaine, âgée de 4 ans et trois mois. Nos sympathies.

PENSION

Quiconque désire une bonne maison de pension, s'adresser au No. 128, rue St-François, Edmundston. 1146-2fs-27nov.

Sir ROBERT BORDEN ET LE FRANÇAIS

De retour de Genève à Ottawa, sir Robert Borden, ayant constaté que les quatre cinquième des discours faits à la Société des Nations sont en français, a publiquement déclaré: *"A brief existence in Geneva convinces one of the immense value of a knowledge of French"*. Sur quoi le *Journal* d'Ottawa, qui n'est pas outre mesure francophile, fait ce commentaire: *"The people of this province would do well to give this matter more thought. The idea that we are saving the Empire by stubbornly refusing to speak anything but English is so obscurantist as to be almost pathetic"*. Il faut souhaiter que M. Anderson, premier ministre de la Saskatchewan, aura noté tout cela dans son carnet. Il y trouvera ample maâtière à réflexion. *Le Devoir*

LE SUCCESSEUR DE M. PERRON

Le Cabinet Provincial de Québec le nommera d'ici quelques jours —Thisdel proposera l'adresse en réponse au discours du trône et M. Olivier répondera.

L'hon. M. Taschereau a annoncé hier à Montréal que le futur ministre de l'Agriculture serait nommé jeudi prochain. Le choix du gouvernement portera tout probablement sur M. J. Adelard Godbout député de l'Islet, dont le nom était déjà mentionné depuis longtemps comme successeur probable de l'hon. M. J.-L. Perron.

Le premier ministre a appris aux journalistes que le proposeur de l'adresse serait M. L. G. Thisdel le nouveau député de Maskinongé et le seconneur, M. C. Olivier, député de Brome.

AuConseil Législatif, les noms du proposeur etsecondeur n'ont pas encore été annoncés. Il est tout probable, cependant, que le secondeur sera l'hon. M. Gordon W. Scott.

L'enfant se blesse pendant la messe

Lac-Baker, 26 nov. — Dimanche dernier, pendant la messe un accident est survenu à la maison de M. et Mme Hypolite Beaulieu lorsqu'un de leurs enfants, un petit garçon, prit une "cap" de dynamite pour jouer. Il la frappa et le coup parti lui coupant trois doigts et lui infligeant de graaves blessures à une jambe et au coté.

On transporta l'enfant à l'hôpital de la Croix-Rouge de Clair où il est sous les soins du Dr. Laporte qui compte le sauver sans trop d'infirmités.

DECOUVERTE MACABRE A MONCTON

Moncton, 23 Nov. — Trois enfants ont fait une découverte macabre dans le parc cette après-midi, lorsqu'il trouvèrent le cadavre d'un bébé enveloppé dans un journal, à une courte distance de la route qui conduit au parc.

La police provinciale a été immédiatement avertie et des recherches seront faites à la suite du verdict du coroner qui sera rendu dès que le Dr. H. M. McLean aura fait l'inspection du cadavre.

LE DUC D'ATHOLL GOUVERNEUR DU CANADA

Ottawa, 24. — Le nom du duc d'Atholl est fortement mentionné comme gouverneur-général du Canada en remplacement du vicomte Willingdon, dont le terme d'office expira l'a'n prochain. Le duc d'Atholl dont l'épouse fut déjà députée aux Communes d'Angleterre, est un des grands propriétaires de l'Angletetrre. On parle également du vicomte Willingdom comme devant devenir vice-roi des Indes.

EDDIE MARTIN EST DECEDE

A ST-HILAIRE, N. B.

Le 20 courant est décédé Eddie Martin fils de M. Joseph Martin, à l'âge de 28 ans. Son service et sa sépulture ont eu lieu le 22, au milieu d'un grand concours de parents et d'amis.

Outre son père et sa mère, il laisse dans un grand deuil quatre frères, Henry de Grand'Isle, Patrice à Montréal, Alcide de Ste-Agathe, et Regis à la maison paternelle; quatre soeurs, Mme J. Durepos de St-Quentin, Mlle Zéline Martin à Montréal, Mlles Leonie et Juliette, institutrices.

Les porteurs étaient MM. Adrien et Louis Daigle, Marc Albert, Patrice Albert, Frederic Ranks et Wilfrid Cyr.

A la famille si cruellement éprouvée nous offrons nos plus sincères condoléances.

A LA RADIO

Findlay CAMPBELL, baritone basse que l'on entendra durant l'heure de l'Orchestre Symphonique de Toronto, dimanche après-midi le CJ courant.

Mlle ANNE DAIGLE CANDIDATE POUR EDMUNDSTON

Dans le concours de la Liaison Acadienne pour le prochain voyage en Louisiane. — Le public doit lui faire bon accueil.

Un groupe de jeunes filles portant le costume d'Evangeline prendra part au prochain voyage de la Liaison Acadienne en Louisiane, au mois de janvier prochain, et représentera les principaux centres de l'Acadie. Ce voyage sera sous les auspices de "L'Evangeline" de Moncton.

Afin de faciliter le voyage à celles des jeunes filles qui ne pourraient le faire à leurs frais, les organisateurs ont un concours. Les candidates offrent en vente un certain nombre de billets dont la vente totale leur assure les frais du voyage.

A date plusieurs paroisses, plusieurs succursales de la Société l'Assomption, ont envoyé le nom de leur candidates et celles-ci sont maintenant à l'oeuvre.

A Edmundston, nous apprenons avec plaisir que Mlle Anne Daigle, institutrice, prend part dans ce concours comme représentante de la succursale de la Société l'Assomtion et probablement de la ville d'Edmundston. Nous ignorons s'il y a d'autres candidates dans le comté.

Le pubjic saura faire bon accueil à Mlle Daigle qui, certes, saura représenter notre ville avec avantage. En participant généreusement à ce concours, Edmundston aura l'honneur d'être bien représentée dans le prochain voyage.

QUATRE HOMMES SONT BLESSES A GRAND SAULT

Grand-Sault, 24 Nov. — Trois hommes faisant partie d'un groupe d'ouvriers travaillant sur la voie ferrée du C. P. R. ici souffrent de fractures d'os et un autre de blessures légères reçues samedi dernier.

L'accident est arrivé lorsque le groupe d'hommes étaient à charger un char de "balast". Une poulie se détacha et le cable frappa les hommes à 25 pieds de distance du char. Howard Wallace de Tobique a une jambe cassée, son frère Lewis souffre d'une fracture à la jointure du pied et George Houweeh de Plaster Rock a aussi une jambe cassée. Allie Riordan de Woodstock a reçu de légères blessures. Tous ont été transportés à l'hôpital de cette ville.

L'HONORABLE J. L. PERRON MINISTRE D'AGRICULTURE A QUEBEC EST DECEDE LA SEMAINE DERNIERE

Il était âgé de 56 ans. — Député de Gaspé en 1910 et de Verchères en 1912, il entra au Conseil législatif en 1916. — Ministre en 1920, à la Voierie en 1921 et à l'agricultue en 1929. — Député de Montcalm à la Législature. — Avocat éminent et homme d'affaires important.

Montréal. — L'hon. J. L. Perron, L.L.D.C.R., M.P.P., ministre de l'agriculture dans le cabinet Taschereau, ancien ministre de la Voirie, député de Montcalm, est décédé à sa demeure Avenue des Pins, à l'âge de 56 ans, étant né en septembre 1874.

Depuis son retour de voyage dans le sud où il était allé refaire sa santé, M. Perron ne quittait plus son foyer. On espérait que la forte constitution du malade vaincrait la maladie.

Deux crises aigues d'angine de poitrine ont amené la fin et c'est entouré de tous les siens, que le ministre est mort.

En la personne de M. Perron disparait un membre éminent du Barreau Canadien, un politicien puissant, un homme d'affaires averti. Directeur de plusieurs compagnies et d'oeuvres sociales. M. Perron laisse dans le deuil son épouse née Berthe Brunet et deux fils, Guy et Jacques Perron.

Les funérailles ont eu lieu samedi matin à l'église Notre-Dame, dont M. Perron était le paroissien.

"Je prie, je désire, j'insiste auprès des miens et de ma famille, pour que mes funérailles soient aussi simples, aussi humbles que possibles", est la dernière phrase du testament de M. Perron.

Avons-nous des 'Danois' dans la province du Nouveau-Brunswick?

Pour faire suite à un article précédemment reproduit, —Des Danois au Nouveau-Brunswick. — A St-Isidore tout le monde est "Danois" à commencer par le curé. — Il y en a aussi dans le Madawaska et le Restigouche.—Y a-t-il danger de surproduction? — Ce que demande le marché. — La vache à lait d'abord. — La beurrerie de St-Hilaie. — Les patates arrivent.

Par le R. P. Guertin, C. S. C.

Espérons que tous nos gens ont lu attentivement le long article de M. Armand Létourneau "Les Danois du Comté de Champlain", que le *Fermier Acadien* a emprunté au "Journal d'Agriculture". On pourra même y revenir et le relire de temps en temps. Les faits rapportés dans cet article sont le meilleur éloge du regretté M. Ed. J. Caron, longtemps ministre de l'agriculture pour la province de Québec; c'est un monument d'un nouveau genre que les fermiers sont en train de lui élever sous la forme de fermes améliorées. Ce sera aussi l'éloge de son successeur l'honorable M. Perron et de toute l'organisation agricole de la province; c'est aussi l'éloge du fermier de Québec qui commence à voir clair dans ses affaires, apprécie l'importance de la science agricole fournie par les ment, et entre sérieusement dans la agronomes et les experts du département du progrès. Avec des gens comme les *Danois* du comté de Champlain le succès est assuré.

Avons-nous des Danois dans nos provinces? Il y en a un groupe à New Denmark, dans le comté de Victoria, qui cultive très bien leurs terres et gardent un bon nombre d'animaux; qui font comme dans leur pays et considèrent l'industrie laitière comme la base de l'agriculture; mais dont quelques-uns, paraît-il, se sont lancés dans la culture des patates. Mais ce n'est pas de ces Danois qu'il s'agit. Avons-nous parmi nos gens des *Danois*, c'est-à-dire des fermiers qui cultivent comme des Danois? Je commence à le croire, et c'est un bon signe pour l'avenir.

Des Danois dans le Gloucester

Si M. Létourneau passait par le comté de Gloucester, il trouverait un bon nombre de *Danois* à St-Isidore, et il aurait un article à écrire sur les progrès qu'on y fait et qu'on est en train d'y faire sous la direction du curé qui est un véritable *Danois*. La grande fête agricole du mois d'août, la glorification de l'agriculture, aura du retentissement non seulement dans le comté de Gloucester, mais dans toutes les Provinces Maritimes. Il faudra que M. le Curé fournisse au "Fermier Acadien" quelques détails sur ce qui se fait dans sa paroisse depuis quelques années et sur les grands progrès qu'y font les fermiers.

Dans le Madawaska et Restigouche

Il y a quelques *Danois* dans le Madawaska et dans le Restigouche, dans les parties que j'ai visitées récemment. "Des Danois! Dans le Madawaska! Dans le comté de Restigouche! Vous n'y pensez pas! Cela se saurait! Lesjournaux en auraient paarlé. Le Madawaska aurait publié cuelque chose là-dessus. M. J. G. Boucher, B. S. A. qui s'y connait en agriculture et s'intéresse à cette oeuvre de la bonne culture, n'aurait pas manqué de faire au moins un article sur cette invasion. D'ailleurs dans les campagnes électorales nos orateurs n'en ont pas dit un mot — et pourtant la Nouvelle-Xélande n'a pas été ménagée. Vous devez vous tromper: il n'y a pas de Danois par là; ils ne sont que dans le comté de Victoria". Et pourtant il y en a: je les ai vus et j'ai pu examiner quelques fermes. Je vous dis qu'il y a des Danois par là: non pas des gens venus du Danemark, mais de nos gens à nous qui cultivent aussi bien que des Danois. Il y en a dans presque toutes les paroisses à partir d'en haut de Saint-François jusqu'aux limites du comté de Victoria sans oublier les paroisses qui ne sont pas le long de la rivière Saint-Jean, comme Lac Baker, St-Jacques, St-Joseph et St-André. Il y en a même dans le comté de Victoria, dans les campagnes du Grand Sault et dans Drummond. Il y en a enfin dans les paroisses nouvelles de Saint-Quentin et de Kedgewick. Et ces gens cultivent avec intelligence et s'appliquent à faire constamment des progrès. Non contents de suivre avec attention les cours abrégés qui leur sont donnés pendant l'hiver, plusieurs d'entre eux font pendant l'été, avec leur agronome une excursion, une espèce de *pèlerinage agricole*, à Sainte-Anne de la Pocatière, pour y étudier les meilleures méthodes. Ce sont bien des *Danois* comme fermiers et ils vont certainement réussir. Le malheur c'est qu'ils ne sont pas assez nombreux. Puisse leur exemple devenir *contagieux*, se répandre comme la *piqote* ou la *grippe espagnole* attaquer leurs voisins et couvrir toute la surface du Madawaska! Cette contagion n'est pas dangereuse, ne remplit pas les cimetières et ne cause pas de dérangement au bureau de santé.

Y a-t-il danger de surproduction

"Si tout le monde s'y met, on ne pourra plus vendre nos produits. Figurez-vous donc tout ce que produirait le comté de Madawaska où au moins la moitié de la population est composée de fermiers. Il doit y avoir environ 2000 fermiers. En suivant le système de culture que vous recommandez nous aurions au moins 20,000 vaches à lait et autant de veaux 40,000 porcs pour le marché, peut-être 40,000 moutons, et 200,000 poulets sans compter les poulets, etc. Il n'y aurait jamais moyen de vendre tout cela. Nous serons aussi embarrassés que les fermiers de l'ouest avec leur blé". Et moi qui croyait qu'on pourrait trouver un marché avantageux pour tous ces produits de la ferme et encore d'autres, dans les villes et les villages des deux côtés de la rivière Saint-Jean! Et je le crois encore. Qu'on fasse un relevé des produits de la ferme qu'il faut importer du dehors pour nourrir les gens d'Edmundston, du Grand Sault, de Saint-Léonard, etc., pour notre côté de la rivière, sans oublier ce qui vient pour les chantiers; qu'on dresse la liste pour les petites villes et les gros villages du côté américain, à partir de Fort Kent et plus haut jusqu'au bas de Van Buren, et l'on sera tout surpris du total en produits et de la somme d'argent qu'il faut envoyer en dehors pour nourrir les gens du Madawaska, des deux côtés de la rivière Saint-Jean. C'est un flot d'argent — *de la belle argent* — qui s'en va au loin et que nos gens pourraient garder chez eux en produisant d'abord pour le marché local.

Suite la semaine prochaine

PREMIER PRIX AUX PATATES DU N.-B.

Le Championat canadien pour le meilleur lot de patates de semence certifiées à l'Exposition Royale Agricole d'Hiver à Toronto, a été décerné à l'exibit apparaissant dans cette gravure et exposé par Erastus Parke, de Burtt's Corner Keswick, N. B. Ce sont des montagnes Vertes.

A LA RADIO

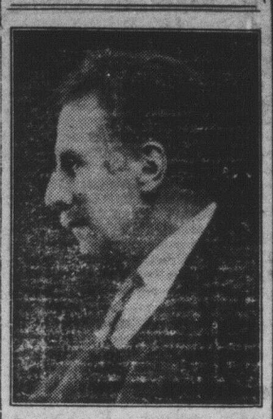

Dr Luigi von KUNITZ, maître du violon, que l'on entendra durant l'heure symphonique du C. N. R., dimanche prochain.

ETATS-UNIS FERMES A NOTRE PAYS

Le Sénateur Reed va présenter au Sénat Américain une résolution qui interdira aux Canadiens l'entrée, pendant deux ans, sur le territoire voisin.

Washington, 24. — Après le 1er juillet prochain, il pourrait se faire que les Canadiens voulant émigrer aux Etats-Unis s'en voient fermer l'entrée pour deux ans. La Chambre et le Sénat américains sont composés maintenant de telle façon qu'on verra peut-être votée, à la prochaine session du Congrès, la résolution du sénateur Reed prohibant l'immigration canadienne par suite du chômage qui règne aux Etats-Unis.

La résolution qui doit être présentée à la prochaine session du Congrès interdira l'entrée de tout immigrant, sauf des parents de personnes déjà domiciliées aux Etats-Unis. Visiteurs, hommes d'affaires, étudiants ne se verront pas refuser l'entrée du pays, mais tous ceux qui veulent s'y établir en permanence devront attendre deux ans. Le sénateur qui veut présenter cette résolution, croit que le Sénat va l'adopter quasi à l'unanimité. Le département d'Etat voudra peut-être s'y opposer, mais, avec l'opinion publique soulevée comme elle l'est par le chômage actuel, on ne croit pas qu'il pousse cette opposition très loin.

LE PREFET DU COMTE EST FETE

A l'occasion du 52e anniversaire de naissance de M. Elias Daigle de St-Hilaire, préfet du comté de Madawaska, un groupe de parents et amis se sont réunis à sa demeure samedi dernier au soir, pour lui présenter leurs meilleurs voeux de santé et longue vie.

Etaient présents: M. etMme Donat L. Daigle, Mlle Anne Daigle et M. Eddie Daigle d'Edmundston; MM et Mmes Hilaire Cyr, Fortunat Cyr, MM. Joseph Albert, Hubald Cyr, Mme Edith Cyr, Mlles Jeanne et Blanche Cyr, MM. Leonide Cyr, Armands Albert, Wilfrid et Henri Cyr Antoine Desjardins, Alcide Belanger, Dominique Cyr, Patrice Cyr, Patrice Albert, Gerald Daigle, Albert Pinette et Thomas Albert.

Bénédiction de la pierre Angulaire

D'une nouvelle école à Chatham. —Mgr Chiasson préside à la cérémonie.

Chatham, 25 Nov. — Une foule nombreuse a assisté à la cérémonie de la bénédiction de la pierre angulaire de la nouvelle école, ici, dimanche dernier à trois heures.

Une procession composée des Enfants de Marie et des membres des autres congrégations de la paroisse et des enfants se dirigea vers la nouvelle batisse qui est construite par les Révérendes Soeurs de l'Hôtel-Dieu de St-Joseph.

Sa grandeur Monseigneur l'Evêque présida à lacérémonie, accompagnée de Mgr O'Keefe et des abbés Hill, Barry, Ryan et Robichaud.

BAKER-BROOK

Naissance:—M. et Mme Adélard Chassé font part à leurs parents et amis de la naissance d'un fils baptisé Joseph, Laurien, Reginald. Parrain et marraine M. George G. Thibault et Mlle Alphena Chassé, oncle et tante de l'enfant. Porteuse Mme Michel St-Germain.

Petites Nouvelles D'un Peu Partout

DEUX NOUVEAUX GOUVERNEURS LIEUTENANTS-

Ottawt, 20. — La nomination de M. Charles Dalton, de Tignish, Ile du Prince-Edouard, au poste de lieutenant-gouverneur de cette province, a été annoncée par Sir George Perley, premier ministre intérimaire au lieutenant - gouverneur F.-R. Heartz. Il entrera en fonctions le 29 courant.

On a annoncé aussi d'une manière officielle la nomination de M. Frank Stanfield comme lieutenant-gouveneur de la Nouvelle-Ecosse. Il succèdera à l'honoable M. J.-C. Tory, et il occupera son poste à partir du 2 décembre.

EMPORTE PAR LE VENT

Atlanta, 19. — Au cours des ouragans qui se sont abattus hier soir sur la Louisiane, le Mississipi, l'Alabana et la Georgie, trois personnes ont été tuées et une vingtaine de blessées. On craint que la liste lugubre ne s'allonge aujourd'hui. Un petit bébé a été lancé à une distance de 75 verges par le vent; de nombreuses maisons se sont écroulées et les dégâts causés à la propriété sont considérables.

LA T. S. F. AU VATICAN

Cité Vaticane, 19. — Le Pape a inauguré aujourd'hui le nouveau service téléphonique du Vatican. "Tout comme le bienheureux don Bosco dit-il, je veux être à l'avant-garde du progrès.

UNE ARABE A DEUX JUMEAUX

Le Caire, Egypte, 19. — Une arabe indigène a donné naissance à quatre jumeaux, trois filles et un garçon. Le père est concierge et reçoit en salaire l'équivalant de $7.50 par mois.

NOUVEL HOTEL

entville, N.-E. 25. — La nouvelle est arrivée de Montréal, hier soir, de la décision du Conseil d'administration du C. P. R., de procéder out de suite à la construction d'un hotel de $500,000 pour touristes, près de Yarmouth. Cet hôtel portera le nom de "Lakeside Inn". Il s'érigera à deux milles de la ville, et sa construction commencera d'ici une semaine.

EMPLOI RECHERCHE

Fredericton, N.-B., 25. — Voulant à tout prix un emploi, n'importe lequel, un deuxième individu a écrit au shériff Hawthorne, du comté d'York, s'offrant pour pendre Harve Dunlop, colon de Campbell, condamné à mort pour le meurtre d'Edson Dickinson, garçon de 15 ans. L'exécution doit avoir lieu le 17 décembre. Le shériff a jeté la lettre au panier.

LE TEMPS

Montréal, 25. — Les experts de l'observatoire de l'université McGill ne savent plus comment expliquer la persistence du temps doux à cette saison. Dans 50 ans lobs'ervatoire n'a pas enregistré un temps aussi doux. Il a plu ces quatre mois derniers beaucoup moins que la normale.

LA VEUVE A GAIN DE CAUSE

Le Conseil Privé, le plus haut tribunal de l'Empire, vient de rejeter l'appel du chemin de fer Canadien National contre la Commission des Accidents du Travail de la province de Québec. La commission avait ordonné au C. N. R. de payer à la veuve de M. J.-L. Richard, chef de gare d'Armagh, qui s'était noyé dans un réservoir, la somme de $6,000. Le chemin de fer en appela de cette décision jusque devant le Conseil Privé qui vient de rendre la décision que l'on sait.

LA MAISON DE LAURA SECORD

Niagara-Falls, 20. — Tard cette nuit la maison historique de Laura Secord, héroïne de la guerre de 1812, a été complètement détruite par les flammes. Seules quelques briques demeurant aujourd'hui de ce qui était hier un lieu de pèlerinage historique pour des canadiens.

A LA PRESIDENCE DU CONSEIL LEGISLATIF DE QUEBEC

L'honorable M. Jacob Nicol, représentant de la division de Bedford, ancien trésorier de la province de Québec, a été nommé, président du Conseil Législatif où il succède au regretté disparu, l'honorable M. Adélard Turgeon.

UNE FEMME A BORD DU "R-101"

Londres, 22. — La *Saturday Review* ravive la rumeur qu'une femme a perdu la vie dans la catastrophe du "R-101" et y rattache une nouvelle rumeur, celle de la disparition d'une aviatrice bien connue disparue depuis le départ du dirigeable. La revue toutefois ne cite pas de nom.

LE "DO-X" NE TRAVERSERA PAS

La Corogne, Espagne, 22. — D'après herr Traumann, représentant de la cobpagnie Dornier en cette ville, l'avion "DO-X" ne fera pas cette année le voyage aux Etats-Unis, et restera jusqu'à l'année prochaine à Ferrol, près de La Corogne.