加拿大俱樂部

入博覽會不難 入此會所不易

加拿大俱樂部（THE CANADIAN CLUB）是博覽會場內，非一般遊客所能進入的地方，要成爲它的會員，先要付出一筆數目不少的入會費，以公司或機構爲單位者一萬元，私人身份是二千五百元，與加拿大一般康樂活動組織所需交付的會員費相比，加拿大俱樂部可算是豪華級了。

這間位於B，C，館隔鄰，可以俯覽萬國廣場各項動態的私人性質俱樂部，是專爲工商界或個人，接待他們的貴賓遊覽博覽會時的一個休憩處。

在藍區的娛樂大樓（THE SHOWCASE BC BUILDING）乘電梯上二樓，穿過一條鋪銀灰色地氈的通道，正中便是接待處和衣帽間，左右分別有溫哥華廳及維多利亞廳，寬敞的絲絨沙發，豪華熱鬧的西式插花，整幅的落地玻璃，酒巴，名畫……把這兩個廳堂烘托得氣派不凡。

朝東面走過去，另有一個露台，會員如果喜愛戶外陽光，可以在彩色的太陽傘下舒展一番。在此側面，有兩個相連的偏廳，名爲西岸廳和專員廳，面積雖然較細，但是佈置又另有氣象，其中專員廳曾用來接待英皇儲查理斯夫婦進午餐；現在，則是博覽會主席占，柏德遜使用居多。

另一面從溫哥華廳再往內走，是兩個會議廳。一個名爲泰莉琴的餐房，恰好位於整層樓面的當中，緊貼着東西兩個大廳的酒巴部份。

作爲博覽會屬下一所高級俱樂部的會員，當然可以享受到一些特別優待。例如：你可以招呼朋友到會內交誼，你專用的泊車位，你可以無限次數的進出博覽會會場。義務方面，最主要的相信是要配合場合而得體的衣著了。

俱樂部內飲食收費，當然近外面有別，本地啤酒每枝二元八毫五分，外國啤酒是三元五角左右，餐酒方面本國的是每杯三元七角五分，進口貨收四元五角；中午特價沙律及三文治，每位六元九角五分；由上午十一時至下午二時供應的自助餐，是十二元九角五分一位。

加拿大俱樂部自從於四月廿六日，正式啓用以後，每週七日，自上午十時至凌晨二時開放。由於該俱樂部現仍接受申請，有意參加者，可撥電話六八九—一九八六查詢。

下次當你坐在萬國廣場欣賞表演節目的時候，不妨回過頭來，望向八十六街，飛行俱樂部，浪……這幾間娛樂表演的地方，它們的樓上，便是以灰，棗紅，黃，粉紅幾種顏色作主調的加拿大俱樂部了。（林欣）

溫哥華廳一角

英皇儲伉儷曾在此休息及午膳之專員廳。牆上所掛爲加拿大名畫家的傑作。

會員們進食餐的地方——泰莉琴餐房。

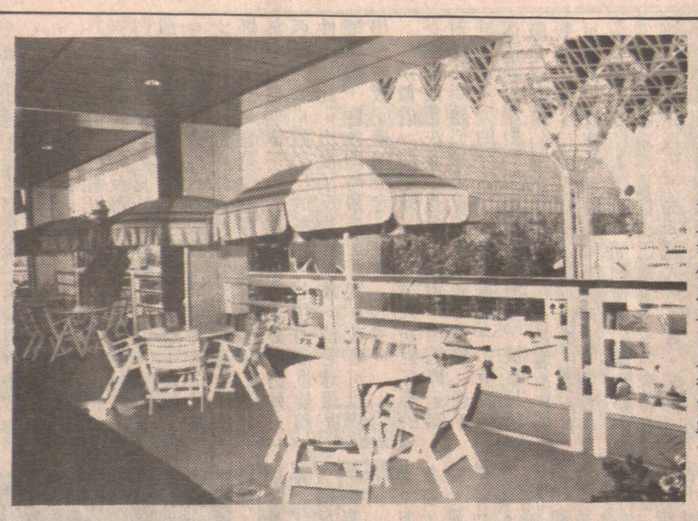

面對阜詩館及萬國廣場的露台。

經過特別訓練的男女侍應。

國際錄影中心 255-2286

香港無線電視 ⊿ 香港亞洲電視

加西最大錄影帶租賃中心
各類精選名片超過千套
代理香港亞洲電視節目錄影帶

酬謝顧客 租帶100套 $125·00 送迴帶機畫部

文藝、功夫、粵劇、雜技、看好戲！

特別推出最新國粵語電影

特有東南亞及美國之成人電影

任君選擇，最低消費，最高娛樂

喜事定東街875號（夾金寶街） 七天營業 上午十時半至晚上十時

華安書店
VAN-CHINA TRADE CENTRE LTD.
BOOK DEP'T (DIVISION OF C.I.B.T.C.)
223 KEEFER ST., VANCOUVER, B.C. V6A 1X6
TELEPHONE (604) 681-8531

中國字畫展銷

特別介紹：
北京近代書畫家
原版作品本
木板水印畫
宣紙，毛筆
墨條，墨硯

歡迎參觀選購

加拿大 溫哥華
華安旅遊服務社
Van-China Travel Services Inc.
223 KEEFER STREET VANCOUVER, B.C. CANADA V6A 1X6
TEL.:(604)681-8531
Cable: "WAHONCO"

華安旅遊服務社主辦
華裔學生中國夏令營

日期：七月廿八日（星期一）從溫哥華出發。
活動內容：學習漢語，語文，歷史，地理，書法，美術，烹調，針灸，武術，音樂，舞蹈，參觀工廠，學校，農村，名勝古跡，尋根問祖等。
營地：設在開平，台山，新會，江門市。
費用：全程十九天，收費一千三百七十五元。（包括溫哥華，香港來回機票，香港廣州來回直達快車，香港機場接送和香港酒店住宿。）
報名：由即日起，名額有限，報名從速，額滿即止。歡迎查詢：（電話(604)681-8531）

秋葉原影視

代理 亞洲電視 無線電視

港、台、日及東南亞
各類最新精選名片

最新運到
秦始皇
寶蓮燈

忠誠為僑胞服務 保證平通溫哥華市 七天營業

溫哥華華埠片打東街125號（金菊園對面） 電話：687 3302
125 E. PENDER ST. VANCOUVER B.C. V6A 1T3 上午十時至下午七時

明和公司
MING WO COOKWARE
雲高華華埠總公司
片打東街二十三號
23 E. PENDER ST., VANCOUVER, B. C.

專門供應各款中西餐館茶樓酒家廚房用具
及家庭精緻用品
樣樣齊備 歡迎參觀選購
各款餐館貨品現金採購特價優待
（特價品除外）

元豐公司
YUEN FORG COMPANY LIMITED

本週特價
六月廿八至七月四日

松柏牌武溪蛤蚧大補茶
每盒$14·95

397克
星洲什餅每罐$1·49

300克
泰國咸酸菜每包$0·75

500克
江門門牌米粉每包$0·59

8安士美加蛋卷每盒$2·19

總店中藥部 由原廣東省中醫院主治醫師
區祖棠中醫師主理
免費解答有關中藥保健問題

總店：片打東街242—4號 683—6858—56
列治文分店：甘比夾第五路 278—4200